

SANSEDUCA 2018/2019

PROGRAMAS MUNICIPALES DIRIGIDOS
A LOS CENTROS ESCOLARES

ÍNDICE

1. Programas y actividades municipales dirigidas a los centros educativos en horario lectivo	Pág. 6
1.1. Área de Cultura	Pág. 7
1.1.1. Semana del libro	
1.1.2. Cuentacuentos en los centros educativos	
1.1.3. Campaña escolar de Artes Escénicas	
1.1.4. Visita al Ayuntamiento	
1.1.5. Visita al Archivo Municipal	
1.1.6. Conoce el Centro Joven Sanse “Daniel Rodríguez”	
1.1.7. Guardianes del Patrimonio	
1.2. Área de Medio Ambiente	Pág. 15
1.2.1. Huertos escolares.	
1.2.2. Ecoescuelas	
1.2.3. Programa infantil del Centro de Naturaleza	
1.2.4. Medio rural	
1.2.5. Medio natural	
1.2.6. Medio urbano	
1.3. Área de Salud	Pág. 22
1.3.1. Apoyo familias para limpieza y cambio del alumnado de E.I.	
1.3.2. Diversidad funcional	
1.3.3. Cuido mi mascota	
1.3.4. Primeros auxilios	
1.3.5. Educación afectivo sexual para 2º ESO	
1.3.6. Salud del adolescente	
1.3.7. Prevención consumo de drogas	
1.3.8. Educación afectivo sexual a partir de 4º de ESO	
1.3.9. Alimentación saludable y prevención de la obesidad	
1.4. Área de Educación en valores	Pág. 32

1.4.1. Claves para establecer relaciones afectivas positivas e igualitarias	
1.4.2. Actividades de sensibilización Semana del voluntariado	
1.5. Área de Habilidades sociales y educativas	Pág. 35
1.5.1. Empezamos en el cole (inicio en la Educación Infantil 3 años)	
1.5.2. Participación infantil: Factor 9-13 en acción	
1.5.3. De 6º a 1º (Paso de Primaria a Secundaria)	
1.5.4. Resolución de conflictos y trabajo en equipo	
1.6. Área de Deportes	Pág. 40
1.6.1. Introducción al Ajedrez	
1.6.2. VIII Jornadas de competiciones municipales de atletismo, petanca y orientación en categoría Alevín	
1.7. Área de Seguridad	Pág. 43
1.7.1. Educación Vial en Escuelas Infantiles y en 2º Ciclo de Educación Infantil	
1.7.2. Educación Vial 2º y 3º de Educación Primaria	
1.7.3. ¿Cómo es tu camino escolar?	
1.7.4. Educación Vial 5º de Educación Primaria	
1.7.5. Bomberos y colegios	
1.7.6. Escuela de Emergencias	
1.7.7. Educación Vial en Educación Especial	
1.7.8. Educación Vial en 3º y 4º ESO	
1.7.9. Educación Vial en 1º y 2º de Bachillerato	
1.8. Concursos	Pág. 53
1.8.1. Concurso escolar de lectura en público	
1.8.2. Concurso de dibujo para la portada de la Agenda y las Guías de actividades dirigidas a escolares	
1.8.3. IX concurso escolar de artes plásticas de Policía Local	
1.8.4. XIX concurso infantil de dibujo “Carta a los Reyes Magos”	
2. Otros programas y actividades dirigidos a la comunidad educativa	Pág. 58
2.1. Programas y premios dirigidos al profesorado	Pág. 59
2.1.1. Escuela de emergencias para el profesorado	

2.1.2. Premios locales a la innovación educativa

2.2. Programas de atención psicológica y socialPág. 62

2.2.1. Información y asesoramiento educativo y psicológico

2.2.2. Familia y convivencia

2.2.3. Trabajo social

2.2.4. Mediación familiar

2.2.5. Prevención y control del absentismo escolar

2.2.6. Programa de formación de familias

2.2.7. Punto móvil informativo (radio)

2.3. Programas de apoyo al estudioPág. 71

2.3.1. Las tardes del cole

2.3.2. Aula de estudio (Centro Joven Sanse)

2.3.3. Asesoría de estudios y profesiones

2.4. Programas de conciliación de la vida laboral y familiarPág. 74

2.4.1. Los primeros del cole

2.4.2. Las tardes del cole

2.4.3. Programa de ocupación del tiempo libre en días no lectivos

2.5. Otros programas y actividades municipales Pág. 77

2.5.1. Escuela Municipal de Música y Danza

2.5.2. Semana de la infancia

2.5.3. Semana del libro

2.5.4. Talleres Sanserito

2.5.5. Bebeteca

2.5.6. Ludoteca

2.5.7. Luna de colores

2.5.8. “Luna colorá”

2.5.9. “Toca Música”

2.5.10. Camino escolar seguro

2.5.11. Sanse tablet

- 2.5.12. Diverteca
- 2.5.13. Actividades abiertas de ocio infantil
- 2.5.14. Talleres infantiles
- 2.5.15. La Pequeplaza
- 2.5.16. La lanzadera
- 2.5.17. Recréate
- 2.5.18. El cubo
- 2.5.19. Factor 9-13 en acción
- 2.5.20. Actividades de ocio juvenil
- 2.5.21. Oficina joven Comunidad de Madrid–TIVE Norte
- 2.5.22. Escuela de animación
- 2.5.23. Crea Sanse
- 2.5.24. Mediateca
- 2.5.25. Espacio para trabajos en grupo
- 2.5.26. Talleres en Mediatata y Aula de Estudio
- 2.5.27. Mesa de participación juvenil
- 2.5.28. Locales de ensayo (Centro Joven Sanse)

3. Guías y materiales de orientación y apoyo escolar.	Pág. 94
3.1. Guías y materiales de orientación y apoyo escolar	

ANEXOS	Pág. 96
ANEXO 1: Ficha de inscripción para actividades en horario lectivo	Pág. 97
ANEXO 2: Programas y actividades municipales dirigidas a centros educativos (agrupados por niveles educativos)	Pág. 98
• Educación Especial (Colegio de Educación Especial Vicente Ferrer	
• Educación Infantil 0-3	
• Educación Infantil 3-6	
• Educación Primaria	
• Educación secundaria	
ANEXO 3: Relación de centros municipales	Pág. 112
ANEXO 4: Calendario escolar 2018/2019	Pág. 114

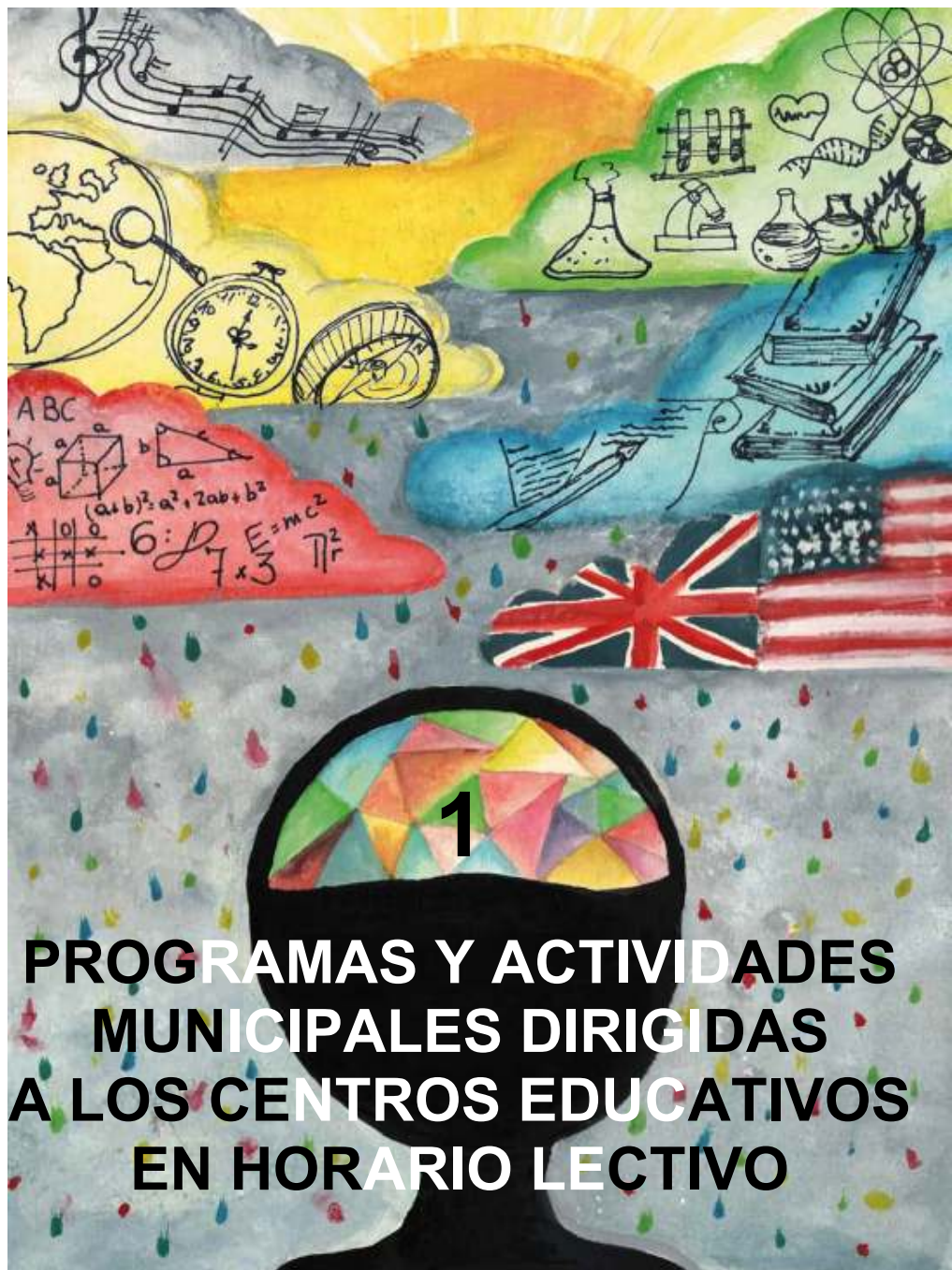



1.1. ÁREA DE CULTURA SansEduca 2018-2019

1.1.1. SEMANA DEL LIBRO

Cursos

Educación Infantil, Educación Primaria y Educación Secundaria y Educación Especial.

Objetivos

- Impulsar el encuentro con los libros, despertando el interés por la lectura, el cine, la música.
- Ofrecer una visión lúdica de las bibliotecas.
- Fomentar la participación en los actos culturales.

Descripción

Actividades variadas con la lectura como protagonista. En horario escolar: Concurso Escolar de Lectura en Público y Cuentacuentos en los centros educativos.

Lugar

Concurso Escolar de Lectura en Público: Biblioteca Central y Centro Municipal de Formación.
Cuentacuentos: Centros educativos.

Fechas y horarios

Mes de abril.

Solicitud

La Sección de Bibliotecas se pondrá en contacto con cada centro educativo para ofrecerles la participación en el Concurso de Lectura en Público. Una vez confirmada la participación, se asignará la fecha.

La Sección de Bibliotecas se pondrá en contacto con cada centro para comunicarle los días asignados para los cuentacuentos. Posteriormente, el centro escolar, deberá confirmar las fechas.

Coordinación de la actividad

Biblioteca Central
Begoña Serrano, Ana Sebastián,
Tel. 912616480, Fax 912616485
bibliocentral@ssreyes.org

Observaciones

El transporte corre a cargo del centro escolar.

1.1.2. CUENTACUENTOS EN LOS CENTROS EDUCATIVOS

Cursos

2º Ciclo de Educación Infantil, 1º y 2º de Educación Primaria

Objetivos:

- Animar a la lectura a través del disfrute de la narración oral

Descripción:

Sesiones de cuentacuentos de aproximadamente 1 hora de duración.

Lugar

Centros educativos públicos..

Fechas y horarios

Mes de abril. Horario lectivo.

Solicitud

La Sección de Bibliotecas se pondrá en contacto con cada centro para comunicarle los días asignados para los cuentacuentos. Posteriormente, el centro escolar, deberá confirmar las fechas.

Coordinación de la actividad

Biblioteca Central
Begoña Serrano, Ana Sebastián,
Tel. 912616480, Fax 912616485
bibliocentral@ssreyes.org

Observaciones

El transporte corre a cargo del centro escolar.

1.1.3. CAMPAÑA ESCOLAR DE ARTES ESCÉNICAS

Cursos

Dirigido a todos los cursos, desde Educación Infantil (2 años), Primaria, Secundaria, Bachiller, hasta Educación de Adultos y Formación Profesional y Educación Especial.

Objetivos

- Acercar la Cultura Escénica a niños y adolescentes.
- Transmitir a los escolares, la riqueza de recursos que el teatro y las artes escénicas pueden aportar a su desarrollo.
- Promover la creatividad infantil y el disfrute a través de espectáculos de teatro, música y danza.
- Fomentar una actitud crítica y activa de los jóvenes espectadores.

Descripción

Espectáculos de teatro, títeres, danza, música, teatro en inglés, teatro para bebés.

Lugar

Teatro Auditorio Municipal Adolfo Marsillach (TAM), Av. Baunatal, 18.

Fechas

Desde mediados de noviembre hasta mayo.

Horarios:

Dos funciones diarias a las 10,00 y a las 11,30 horas (el inicio de la segunda función depende de la duración del espectáculo)

Solicitud

Directamente a la Sección Artes Escénicas.

Desde primeros de septiembre hasta mediados de octubre. Con posterioridad a esa fecha se atienden solicitudes si existen plazas vacantes.

Coordinación de la actividad

ARTES ESCÉNICAS

Equipo Técnico de Artes Escénicas

Teléfono: 916588990 / 97

Fax: 916512373 / 916535581

marsillach@redescena.net

mregodesevesr@ssreyes.org

Coste actividad:

En función del espectáculo.

Observaciones

Consulta de programación:

- En el folleto de Campaña Escolar de Artes Escénicas 2018/2019 (se envía a los centros educativos a primeros de septiembre).
- En la web municipal www.ssreyes.org
El transporte corre a cargo del Centro Escolar.

1.1.4. VISITA AL AYUNTAMIENTO

Cursos

Educación Infantil y Primaria.

Objetivos

- Conocer la Administración Local.
- Conocer las dependencias municipales más representativas del Ayuntamiento de San Sebastián de los Reyes:
 - Salón de Plenos,
 - Archivo Municipal,
 - Bodegas,
 - Museo Etnográfico “el Caserón”.

Descripción

Visita al Ayuntamiento, Salón de Plenos, Archivo Municipal, Bodegas, y Museo Etnográfico “el Caserón”.

Lugar

Casa Consistorial
Pza. Constitución s/n.

Fechas y horarios

A concretar con los centros

Solicitud

A través de la FICHA DE SOLICITUD DE ACTIVIDADES (ANEXO 1) que se remitirá a educacion@ssreyes.org

Coordinación de la actividad

EDUCACIÓN
M^a Carmen Martín
Teléfono: 916588993 y 916588990
mmartinc@ssreyes.org

Observaciones

Grupos de 25 niños/as máximo.

1.1.5. VISITA AL ARCHIVO MUNICIPAL

Cursos

5° y 6° Ed. Primaria y Ed. Secundaria.

Objetivos

- Conocer la historia local.
- Difundir el patrimonio documental del Municipio.
- Conocer la Institución.

Descripción

Visita al Archivo Municipal.

Lugar

Archivo Municipal.
Edificio de Servicios El Caserón
Pza. Constitución s/n.

Fechas y horario

Martes de 11.00 a 13.00 h.

Solicitud

A través de la FICHA DE SOLICITUD DE ACTIVIDADES (ANEXO 1) que se remitirá a educacion@ssreyes.org.

Fuera del plazo: directamente a Archivo con un mes de antelación.

Coordinación de la actividad

ARCHIVO
Tel. 916597120 | Fax: 916513713
archivo@ssreyes.org

Observaciones:

Actividad dirigida a grupos de 25 alumnos como máximo.

1.1.6. CONOCE EL CENTRO JOVEN SANSE “DANIEL RODRIGUEZ”

Cursos:

Educación Secundaria: 3º y 4º

Objetivos:

- Dar a conocer a los jóvenes el centro joven, sus servicios, recursos y programas.

Descripción:

Visitas guiadas a las instalaciones del centro joven sanse en las que los jóvenes, podrán participar de diferentes dinámicas para conocer los programas, servicios y recursos de los que pueden hacer uso, entre otros, los locales de ensayo, espacio abierto, aula de estudio, mediateca, centro de información juvenil, oficina de turismo para jóvenes, espacio para conciertos, mesa de participación, escuela de animación, aula de actividad física, despachos para asociaciones juveniles, Consejo de la Juventud, Punto de Información al Voluntariado y espacio para trabajo en grupo.

Cada visita tendrá una duración de 2 horas y se realizará entre las 11:30 y las 13:30 horas

Lugar:

Centro joven sanse: “Daniel Rodríguez”

Fechas y horarios:

Durante el curso escolar, de enero a junio.

Solicitud:

Al inicio del curso escolar, directamente a la SECCIÓN DE JUVENTUD.

Coordinación de la actividad

Centro Joven Sanse “Daniel Rodríguez”

Av. Valencia, 3

Tel.: 916520743 / 916520889 Fax: 916586125

juventud@ssreyes.org

www.ssreyes.org



centrojovensanse



@sansejuventud



centrojovensanse

1.1.7. GUARDIANES DEL PATRIMONIO

Cursos

3° a 4° Ed. Primaria.

Objetivos

- Valorar y proteger el Patrimonio Cultural y Natural.
- Sensibilizar sobre su identidad cultural y la memoria histórica de un pueblo.
- Implicar a niños/as y jóvenes en la conservación y protección del Patrimonio Cultural.

Descripción

A través de presentaciones y actividades lúdicas los niños/as identificarán y descubrirán lo que significa Patrimonio Cultural en todas sus dimensiones, para reconocer el de San Sebastián de los Reyes. Además, esa actividad orientada a la sensibilización, busca que se identifiquen a sí mismos como Guardianes del Patrimonio de Sanse. La actividad se realizará en el aula de clase y puede ser parte del programa educativo de la asignatura de ciencias sociales o cualquier asignatura relacionada con las humanidades.

Lugar

En el centro escolar.

Fechas y horarios

Horario escolar de mañana.

Solicitud

A través de la FICHA DE SOLICITUD DE ACTIVIDADES (ANEXO 1) que se remitirá a educacion@ssreyes.org.

Coordinación de la actividad

CULTURA

Restauradores Sin Fronteras

Victoria Sánchez y Javier Gámez

Teléfono: 916588990 | Fax: 916638584

j.gamez@a-rsf.org

www.a-rsf.org

<http://guardianesdelpatrimoniodesanse.wordpress.com/>

Observaciones

La actividad se realizará con un máximo de 25-30 niños. Cada centro educativo tan solo podrá solicitar un taller.

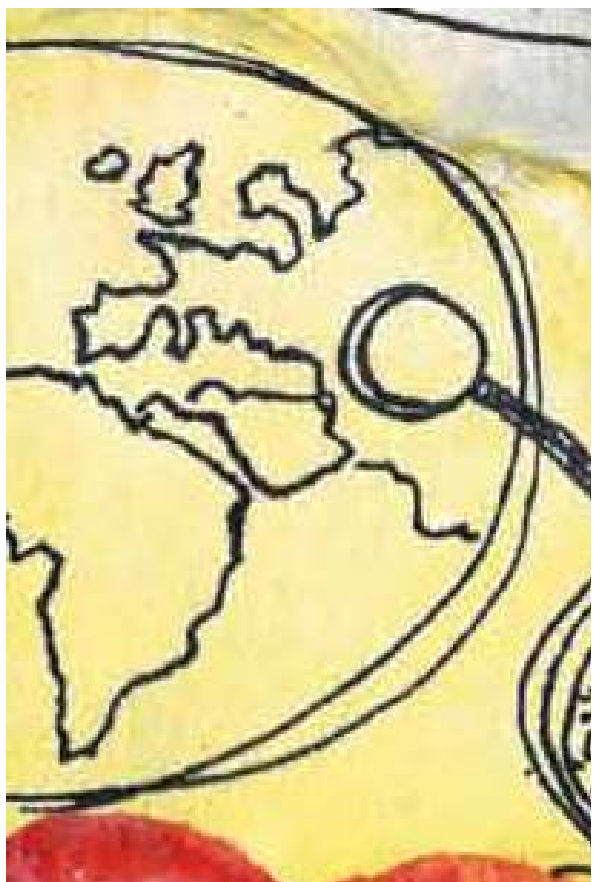

1.2. ÁREA DE MEDIO AMBIENTE
SansEduca 2018-2019

1.2.1. HUERTOS ESCOLARES

Cursos

Ed. Infantil 0 a 6 años, Ed. Primaria. Ed. Secundaria y Ed. especial.

Objetivos

- Favorecer la creación de huertos ecológicos en los centros escolares como elemento de compromiso ambiental de la comunidad escolar.
- Uso del huerto como recurso pedagógico para el aprendizaje activo y cooperativo sobre los contenidos curriculares.
- Favorecer el intercambio de experiencias y el trabajo en red entre los centros participantes.

Descripción

Impulso a la creación y el aprovechamiento didáctico de los huertos escolares a través de:

- Apoyo, asesoramiento y acompañamiento a los equipos promotores (profesorado y voluntarios-as colaboradores Ampas).
- Trabajo en red con otros centros escolares.
- Suministro de sustrato, plantón y semillas en temporadas de otoño y primavera.
- Labores de limpieza y desbroce banales y zonas de paso, mantenimiento de sistemas de riego, aportes para compostaje, reparaciones y mejoras.

Requisitos para participar

- Incluir el huerto en la PGA y/o en el proyecto educativo y en la web del centro.

- Compromiso firmado por centro para disponer de un equipo con 2 profesores como mínimo que actúen como responsables coordinadores del huerto.
- Permanencia en el proyecto durante al menos dos años consecutivos.

Lugar

Centro escolar.

Fechas y horarios

Todo el curso escolar de septiembre a junio.

Solicitud

A través de la FICHA DE SOLICITUD DE ACTIVIDADES (ANEXO 1) que se remitirá a educacion@ssreyes.org

Coordinación de la actividad

MEDIO AMBIENTE

Teléfono: 916591763 / 64 | Fax: 916639609

medioambiente@ssreyes.org

Observaciones

Al finalizar el curso el centro escolar se compromete a aportar copia de las actividades realizadas y registro fotográfico.

Más información en:

<http://huertoseducativossanse.blogspot.com.es/>

1.2.2. ECOESCUELAS

Cursos

Ed. Infantil 0 a 6 años, Ed. Primaria, Ed. Secundaria.

Objetivos

- Mejorar las condiciones ambientales del centro y su relación con el entorno a partir de un proceso de trabajo participativo de la comunidad escolar.

Descripción

Ecoescuelas es una red internacional a nivel mundial que cuenta con el apoyo del Programa de las Naciones Unidas para el Medio Ambiente y la Fundación de Educación ambiental y que pretende el compromiso ambiental de la comunidad escolar.

Tras una sencilla ecoauditoria inicial que sirve de diagnóstico, el centro define cuál será su nivel de implicación, los plazos y el tema sobre el que trabajar (agua, energía, residuos, movilidad, consumo responsable, biodiversidad...).

Se ofrece acompañamiento y asesoramiento continuo durante el proceso.

De igual forma se facilita el acceso a redes de intercambio de experiencias con otras ecoescuelas, programas y concursos internacionales, boletines informativos y la posibilidad de asistencia al encuentro de Ecoescuelas de la Comunidad de Madrid, que tiene lugar en primavera.

Al final del proceso el centro opta al galardón Bandera Verde concedido por ADEAC una vez comprobados los logros obtenidos en el plazo de tres cursos escolares.

Requisitos para participar

Inclusión del programa Ecoescuelas en la PGA o en el proyecto educativo del centro.

Permanencia de tres años en el programa si se opta al galardón bandera verde.

Lugar

Centro escolar.

Fechas y horarios

Desarrollo a lo largo de todo el curso escolar.

Solicitud

A través de la FICHA DE SOLICITUD DE ACTIVIDADES (ANEXO 1) que se remitirá a educacion@ssreyes.org.

Coordinación de la actividad

MEDIO AMBIENTE

Tel.: 916591763 / 64 | Fax: 916639609,
medioambiente@ssreyes.org

Más información en:

<http://www.ssreyes.org/es/portal.do?NM=3&IDM=121>
<http://www.adeac.es/?q=ecoescuelas>

1.2.3. PROGRAMA INFANTIL DEL CENTRO DE NATURALEZA

Cursos

Ed. Infantil 5 años.

Objetivos

- Acercar a las y los más pequeños al medio natural y rural.

Descripción

Introducción con títeres.

Juegos de percepción y conocimiento del medio.

Huerto-vivero forestal.

Senda ecológica.

Taller.

Lugar

Centro de Naturaleza Dehesa Boyal

Av. Navarrondán s/n

Fechas y horarios

De octubre a junio (a elección del centro escolar)

De 10.00 a 12.00 o de 10.00 a 14.00

Solicitud

IMPORTANTE: El Centro de Naturaleza proporcionará en el mes de septiembre al centro escolar los programas y los formularios de inscripción y se encargará de su tramitación.

Coordinación de la actividad

MEDIO AMBIENTE

Javier Muñoz

Teléfono: 916529489 y 620837735 Fax: 916526372

centrodenaturalezadehesaboyal@yahoo.es

Observaciones

El transporte y la comida corren a cargo del centro escolar.

Máximo 30 alumnos por visita.

La clase se divide en grupos para realizar las actividades.

1.2.4. MEDIO RURAL

Cursos

Ed. Primaria, Ed. Secundaria.

Objetivos

- Acercar al alumnado al medio rural.

Descripción

Huerto-vivero forestal.

Talleres artesanales:

- 1er ciclo EP: pan, madera, esencias y arcilla (a elegir dos).
- 2º ciclo EP: jabón artesanal, madera, papel reciclado y arcilla (a elegir dos).
- 3er ciclo EP: mimbre, madera, telar y velas (a elegir uno).
- ESO y BACHILLER: telar, madera y mimbre (a elegir uno).

Actividad de tarde: senda ecológica.

Lugar

Centro de Naturaleza Dehesa Boyal

AV. Navarrodán, s/n

Fechas y horarios

De octubre a junio (a elección del centro escolar).

Ed. Primaria: de 10.00 a 13.00 h. o de 10.00 a 16.00 h.

ESO y Bachillerato: de 10.00 a 13.00 h.

Solicitud

IMPORTANTE: El Centro de Naturaleza proporcionará en el mes de septiembre al centro escolar los programas y los formularios de inscripción y se encargará de su tramitación.

Coordinación de la actividad

MEDIO AMBIENTE

Javier Muñoz

Teléfono: 916529489 y 620837735 Fax: 916526372

centrodenaturalezadehesaboyal@yahoo.es

Observaciones

El transporte y la comida corren a cargo del centro escolar.
Máximo 30 alumnos por visita.

La clase se divide en grupos para realizar las actividades.

1.2.5. MEDIO NATURAL

Cursos

Ed. Primaria, Ed. Secundaria.

Objetivos

- Acercar al alumnado distintos aspectos del medio natural.

Descripción:

Cinco subprogramas:

1. MEDIO NATURAL (A partir de 2º ciclo EP).
Senda ecológica. Exposición medioambiental del municipio. Laboratorio de campo.
Actividad de tarde: rastros o geología (según edad).
2. METEOROLOGÍA (A partir de 4º curso EP).
Sesión teórico-práctica. Talleres (cometa y estación meteorológica).
3. ASTRONOMÍA (A partir de 3er ciclo EP).
Sesión teórico-práctica. Taller (reloj solar o guía de estrellas, según edad).
Actividad de tarde: juego astronómico.
4. ORIENTACIÓN (A partir de 5º curso EP).
Sesión teórica. Carreras de orientación. Actividad de tarde: juego orientación.
5. ANTROPOLOGÍA: prehistoria (3er ciclo EP).
Sesión teórico-práctica. Excavación arqueológica. Taller de arte mobiliario.

Lugar

Centro de Naturaleza Dehesa Boyal. AV. Navarrondán, s/n

Fechas y horarios

De octubre a junio (a elección del centro escolar).

- EP: de 10.00 a 13.00 h. o de 10.00 a 16.00 h. (hasta las 16h. subprograma natural, orientación y astronomía).
- ESO y BACHILLERATO: de 10.00 a 13.00 h.

Solicitud

IMPORTANTE: El Centro de Naturaleza proporcionará en el mes de septiembre al centro escolar los programas y los formularios de inscripción y se encargará de su tramitación.

Coordinación de la actividad

MEDIO AMBIENTE

Javier Muñoz

Teléfono: 916529489 y Fax: 916526372

centrodenaturalezadehesaboyal@yahoo.es

Observaciones

El transporte y la comida corren a cargo del centro escolar.

Máximo 30 alumnos por visita.

La clase se divide en grupos para realizar las actividades.

1.2.6. MEDIO URBANO

Cursos

De 3º a 6º Ed. Primaria.

Objetivos

- Descubrir una visión sostenible de la ciudad.

Descripción

- Sesión teórica sobre residuos, empleo de energías renovables y uso racional del agua.
- Juego sobre lo aprendido.
- Taller de reutilización.
- Actividad de tarde: de limpieza por la Dehesa Boyal.

Lugar

Centro de Naturaleza Dehesa Boyal. AV. Navarrondán, s/n

Fechas y horarios

De octubre a junio. (a elección del centro escolar).

De 10:00 a 13:00 h. o de 10:00 a 16:00 h.

Solicitud

IMPORTANTE: El Centro de Naturaleza proporcionará en el mes de septiembre al centro escolar los programas y los formularios de inscripción y se encargará de su tramitación.

Coordinación de la actividad

MEDIO AMBIENTE

Javier Muñoz

Teléfono: 916529489 y 620837735 Fax: 916526372

centrodenaturalezadehesaboyal@yahoo.es

Observaciones

El transporte y la comida corren a cargo del centro escolar.

Máximo 30 alumnos por visita.

La clase se divide en grupos para realizar las actividades.



1.3. ÁREA DE SALUD SansEduca 2018-2019

1.3.1. APOYO A LAS FAMILIAS PARA LA LIMPIEZA Y EL CAMBIO DEL ALUMNADO DE EDUCACIÓN INFANTIL

Cursos

Ed. Infantil 3 a 6 años.

Objetivos

- Atender al alumnado que no controle esfínteres en el colegio durante el horario lectivo.
- Apoyar a las familias y al profesorado para cubrir esta necesidad.
- Informar y asesorar a las familias de aquellos niños/as que no controlen sus esfínteres de manera regular.

Descripción

Cambiar a los niños/as que tengan accidentes en el control de esfínteres.

Lugar

Centro escolar.

Fechas y horarios

Durante todo el curso escolar y en horario lectivo.

Solicitud

No requiere solicitud. Los centros escolares llamarán a la técnica auxiliar encargada de realizar los cambios al teléfono que les proporcione la Sección de Educación.

Coordinación de la actividad

EDUCACIÓN

M^a José Romo

Teléfono: 916588993 / 99

mromot@ssreyes.org

www.ssreyes.org

Observaciones:

Los centros escolares llamarán a la técnica auxiliar encargada de realizar los cambios al teléfono que les proporcione la Sección de Educación. El servicio se presta en horario lectivo.

1.3.2 .DIVERSIDAD FUNCIONAL.

Cursos:

1º y 2º de Educación Primaria

Objetivos:

- Sensibilizar sobre desigualdad en salud.
- Promover la integración de discapacitados (diversidad funcional)

Descripción:

Taller de sensibilización a través de cuentos.

Lugar

Centro Escolar.

Fechas y horarios

Curso Escolar

Solicitud

A través de la FICHA DE SOLICITUD DE ACTIVIDADES (ANEXO 1) que se remitirá a educacion@ssreyes.org.

Coordinación de la actividad

SALUD

Ángel García García

Tel.: 916540932

agarciaq@ssreyes.org

1.3.3. CUIDO MI MASCOTA

Cursos

3º,4º Educación Primaria y Educación Especial.

Objetivos:

- Fomento de tenencia responsable de mascotas.
- Cuidados de animales y convivencia ciudadana.

Descripción:

Taller

Información sobre derechos de animales y normas de convivencia.

Promover la adopción, frente a la compra de animales.

Lugar

Centro Escolar.

Fechas y horarios

Curso Escolar.

Solicitud

A través de la FICHA DE SOLICITUD DE ACTIVIDADES (ANEXO 1) que se remitirá a educacion@ssreyes.org.

Coordinación de la actividad

SALUD

Ángel García García.

Tel: 916540932

agarcia@ssreyes.org

1.3.4 PRIMEROS AUXILIOS

Cursos:

Educación Secundaria, Bachillerato y FP.

Objetivos:

Impartir conocimientos básicos en técnicas de Primeros Auxilios.

Descripción:

Informar de un modo sencillo sobre las pautas de actuación ante una situación de emergencia. De manera que se alcancen conocimientos básicos, que permitan, en la medida de lo posible, estabilizar una víctima hasta la llegada de los servicios sanitarios.

Lugar

Centro Escolar.

Fechas y horarios

Curso Escolar

Solicitud

A través de la FICHA DE SOLICITUD DE ACTIVIDADES (ANEXO 1) que se remitirá a educacion@ssreyes.org.

Coordinación de la actividad

SALUD

Ángel García García

Tel.: 916540932

agarcia@ssreyes.org

1.3.5. EDUCACIÓN AFECTIVO SEXUAL PARA 2º DE E.S.O.

Cursos:

2º Educación Secundaria

Objetivos:

- Fomento de relaciones interpersonales sanas.

Descripción:

Información sobre desarrollo sexual y afectividad.
Comunicación interpersonal.

Lugar

Centro Escolar.

Fechas y horarios

Curso Escolar

Solicitud

A través de la FICHA DE SOLICITUD DE ACTIVIDADES
(ANEXO 1) que se remitirá a
educacion@ssreyes.org.

Coordinación de la actividad

SALUD

Ángel García García

Tel.: 916540932

agarcia@ssreyes.org

1.3.6. SALUD DEL ADOLESCENTE

Cursos:

3º Educación Secundaria

Objetivos:

- Detección precoz de patologías prevalentes en la adolescencia.
- Promoción Hábitos saludables

Descripción:

Exámenes de salud preventivos y encuesta de hábitos.
Consejo saludable.

Lugar

Centro Escolar.

Fechas y horarios

Curso Escolar.

Solicitud

A través de la FICHA DE SOLICITUD DE ACTIVIDADES (ANEXO 1) que se remitirá a educacion@ssreyes.org.

Coordinación de la actividad

SALUD

Ángel García García

Tel.: 916540932

agarcia@ssreyes.org

1.3.7. PREVENCIÓN CONSUMO DE DROGAS

Cursos:

2º ESO, 4º ESO y otros cursos equivalentes. Se valorarán otros cursos o grupos con necesidades específicas.

Objetivos:

Prevenir el consumo de drogas, concienciar de los riesgos del consumo y retrasar la edad de inicio.

Descripción:

Información básica relacionada con las drogas y su consumo. Factores de riesgo y de protección. Regulación legal.

Lugar

Centro Escolar.

Fechas y horarios

Curso Escolar.

Solicitud

A través de la FICHA DE SOLICITUD DE ACTIVIDADES (ANEXO 1) que se remitirá a educacion@ssreyes.org.

Coordinación de la actividad

SALUD

Ángel García García

Tel.: 916540932

agarcia@ssreyes.org

1.3.8. EDUCACIÓN AFECTIVO SEXUAL A PARTIR DE 4º DE E.S.O.

Cursos:

4º Educación Secundaria, Bachillerato, Educación Compensatoria, Ciclos Formativos, PCPI.

Objetivos:

- Fomento de sexualidad responsable y evitar comportamientos de riesgo.

Descripción:

Sexualidad y comunicación interpersonal. Métodos anticonceptivos y prevención infecciones.

Lugar

Centro Escolar.

Fechas y horarios

Curso Escolar.

Solicitud

A través de la FICHA DE SOLICITUD DE ACTIVIDADES (ANEXO 1) que se remitirá a educacion@ssreyes.org.

Coordinación de la actividad

SALUD

Ángel García García

Tel.: 916540932

agarciag@ssreyes.org

1.3.9. ALIMENTACION SALUDABLE Y PREVENCION DE LA OBESIDAD

Cursos:

4° y 5° Educación Primaria.

Objetivos:

Promoción alimentación sana y prevenir la obesidad y sobrepeso.

Descripción:

Destacar la importancia de alimentación sana y actividad física para mantenimiento de la salud

Lugar

Centro Escolar.

Fechas y horarios

Curso Escolar.

Solicitud

A través de la FICHA DE SOLICITUD DE ACTIVIDADES (ANEXO 1) que se remitirá a educacion@ssreyes.org.

Coordinación de la actividad

SALUD

Ángel García García

Tel.: 916540932

agarcia@ssreyes.org



1.4. ÁREA DE EDUCACIÓN EN VALORES SansEduca 2018-2019

1.4.1. CLAVES PARA ESTABLECER RELACIONES AFECTIVAS POSITIVAS E IGUALITARIAS

Cursos

Ed. Secundaria: 4º y/ Bachiller

Objetivos:

Prevenir la aparición de la violencia de género en las relaciones afectivas que establecen los y las adolescentes:

- Favoreciendo un espacio de reflexión en torno a temas como dependencia, abuso de poder, control, abusos sexuales etc.
- Sensibilizando en la importancia de establecer relaciones igualitarias.
- Posibilitando la eliminación de actitudes sexistas.
- Aprendiendo a identificar formas de control de las nuevas tecnologías.

Descripción

A través de escenificaciones teatrales o en vídeo se representarán una serie de ejemplos sobre diferentes formas de relacionarse entre adolescentes.

Posteriormente a la representación, se desarrollan talleres de discusión sobre los temas y se repartirán guías informativas.

El programa consistirá en dos sesiones de una hora cada sesión:

- 1ª Representaciones de diferentes escenificaciones
- 2ª Taller de discusión en el aula

Lugar

Centros de Educación Secundaria.

Fechas y horarios

El horario se adaptará a las necesidades de los grupos solicitantes.

Solicitud

A través de la FICHA DE SOLICITUD DE ACTIVIDADES (ANEXO 1) que se remitirá a educacion@ssreyes.org.

Coordinación de la actividad

DELEGACIÓN IGUALDAD

C/ Recreo, 2

Tel. 916530269 / 916530288 Fax: 916545508

mujer@ssreyes.org

Observaciones

La actividad debe desarrollarse a lo largo de los meses de octubre y noviembre de 2018.

1.4.2. ACTIVIDADES DE SENSIBILIZACIÓN: SEMANA DEL VOLUNTARIADO

Cursos

ESO y Bachillerato.

Objetivos

- Informar sobre actividades de voluntariado para quienes deseen colaborar en este terreno.

Descripción

Información sobre el Programa de Voluntariado.

Lugar

Institutos de Educación Secundaria.

Fechas y horario

Del 3 al 5 de diciembre.

De lunes a viernes durante el recreo.

Solicitud

Durante el mes de octubre, directamente a la SECCIÓN DE JUVENTUD.

Coordinación de la actividad

Centro Joven Sanse “Daniel Rodríguez”

Av. Valencia, 3

Tel.: 916520743 / 916520889 Fax: 916586125

juventud@ssreyes.org

www.ssreyes.org



centrojovensanse



@sansejuventud



centrojovensanse



1.5. ÁREA DE HABILIDADES SOCIALES Y EDUCATIVAS
SansEduca 2018-2019

1.5.1. EMPEZAMOS EN EL COLE (Inicio en la Educación Infantil 3 años)

Cursos

Nivel 2-3 años Ed. Infantil.

Objetivos

- Facilitar al alumnado que finaliza el primer ciclo de Educación Infantil el paso al colegio.
- Informar a los padres y madres sobre la preparación para el cambio.
- Orientar en el manejo adecuado de posibles dificultades.

Descripción

Sesión informativa a las familias en la que se tratarán los siguientes temas:

- La adaptación de sus hijos/as al colegio, donde encontrarán nuevos espacios, horarios, personas y normas.
- Proceso de escolarización.
- Aspectos que las familias pueden potenciar y manejar para que la adaptación al colegio sea rápida y saludable.

Lugar

Escuelas Infantiles de titularidad pública.

Fechas y horarios

Al finalizar el horario lectivo, de 16.30 a 18.00h; de febrero a abril. El calendario se establecerá con cada Escuela.

Solicitud

A través de la FICHA DE SOLICITUD DE ACTIVIDADES (ANEXO 1) que se remitirá a educacion@ssreyes.org.

Coordinación la actividad EDUCACIÓN

Teléfono: 916588993 / 99
educacion@ssreyes.org
www.ssreyes.org

Observaciones:

Se realizará una sesión por cada Escuela Infantil. Esta actividad se desarrollará siempre antes del inicio del periodo ordinario de escolarización. Este programa incluye la Guía de Orientación “Empezamos en el Cole”, que se entrega a todas las familias al matricular a sus hijos en Educación Infantil 3 años, en el colegio.

1.5.2. PARTICIPACIÓN INFANTIL: FACTOR 9-13 EN ACCIÓN

Cursos

4º, 5º y 6º de Primaria y 1º y 2ª ESO

Objetivos

- Destacar la importancia de la participación infantil tanto en el desarrollo personal y social de niños, niñas y adolescentes como en el ejercicio de sus derechos como ciudadanos.
- Potenciar desde los centros escolares las funciones que desarrolla la Comisión de Participación de la Infancia y Adolescencia de San Sebastián e los Reyes, haciendo llegar a dicha Comisión los intereses, opiniones, propuestas y preocupaciones de los niños, niñas y adolescentes de estas edades.

Descripción

- Informar a alumnos y alumnas de estos cursos sobre la importancia de la participación infantil y cómo puede ejercerse a través de este programa.
- Reunión mensual (en horario de recreo) de los delegados y delegadas de estos cursos con alguno de los miembros de la Comisión de Participación Infantil que son alumnos de esos centros.
- Difusión de las acciones realizadas dentro del programa FACTOR 9-13 EN ACCIÓN que se realiza los lunes de 18.00 a 19.30 dentro del Centro Joven Sanse (o en otra dependencia municipal por determinar).

Lugar

CEIP e Institutos de Educación Secundaria.
Centro Joven Sanse (u otra dependencia municipal)

Fechas y horario

Información a los centros escolares durante el mes de septiembre.

Solicitud

Durante la última semana de septiembre

Coordinación de la actividad:

Sección de Juventud e Infancia
Antonio Santos Barba
Centro Joven Sanse “Daniel Rodríguez”
Av. Valencia, 3
Tel.: 916520889
asantosb@ssreyes.org
infancia@ssreyes.org

1.5.3. DE 6° A 1° (PASO DE PRIMARIA A SECUNDARIA)

Cursos

6° Ed. Primaria.

Objetivos

- Facilitar al alumnado de 6° de Ed Primaria, el paso al instituto.
- Aprender habilidades en el manejo de situaciones de riesgo.
- Potenciar factores de protección.

Descripción

Recogida de demandas y expectativas del alumnado a través de un cuestionario.

Dos sesiones informativas en las que los técnicos y técnicas de Educación, Salud y Policía Local, abordarán las demandas del alumnado recogidas en los cuestionarios previos, así como:

- información básica sobre el cambio de centro escolar y su incidencia en las relaciones con iguales.
- Nuevas amistades.
- Uso responsable de las nuevas tecnologías.
- Información sobre sustancias nocivas para la salud.
- Aprender habilidades para resolución de conflictos

Lugar

Centro escolar.

Fechas y horarios

En horario escolar, de abril a mayo, en dos sesiones de 90 minutos.

Solicitud

A través de la FICHA DE SOLICITUD DE ACTIVIDADES (ANEXO 1) que se remitirá a educacion@ssreyes.org
www.ssreyes.org

Coordinación la actividad

EDUCACIÓN

La actividad se realiza coordinadamente a través de las Secciones de Educación, Policía Local y Salud.

Teléfono: 916588993 / 99
educacion@ssreyes.org

Observaciones:

Esta actividad se completa con una sesión informativa con las familias del alumnado de 6° de Ed. Primaria, que se realizará fuera de horario escolar, de 17.00 a 19.00 h.

Este programa incluye la Guía de Orientación “De 6° a 1°” que se entrega a todo el alumnado de 6° de Educación Primaria junto con las notas de final de curso.

En el caso de que el profesorado lo solicite, se puede profundizar en temas como Internet, Redes sociales, Acoso y Ciberacoso a través de una sesión que sería impartida por Agentes Tutores de la Policía Local.

1.5.4. RESOLUCIÓN DE CONFLICTOS Y TRABAJO EN EQUIPO

Cursos

Alumnado de Institutos de Secundaria en situación de incorporarse al mercado laboral.

Objetivos

- Mejorar las posibilidades de inserción profesional de aquellos jóvenes que finalizan sus estudios y se incorporan al mercado laboral.
- Aprender a afrontar los conflictos interpersonales y de trabajo en equipo.
- Evitar conflictos en las relaciones de convivencia que repercuten negativamente en la inserción laboral y en el mantenimiento del empleo.

Descripción

Taller con una duración prevista de 24 horas lectivas que incluye los siguientes contenidos:

- Introducción al taller de resolución de conflictos • La dinámica de los conflictos • Habilidades sociales para la resolución • El trabajo en equipo.
- Resolución de conflictos • La práctica de la resolución de conflictos.

Los contenidos y la duración del taller se ajustan a las características específicas de cada grupo. Se celebra una reunión previa entre el/la formador/a y el profesorado del grupo.

Lugar

Centro escolar.

Fechas y horarios:

Horario lectivo, aunque también puede acordarse su realización fuera del horario lectivo.

Solicitud

Directamente a la Sección de Desarrollo Local y Empleo.

Coordinación de la actividad

DESARROLLO LOCAL Y EMPLEO.

M^a Antonia Martín. Centro Municipal de Formación Ocupacional

Tel.: 916587801 Fax: 916513847

mamartina@ssreyes.org

Observaciones

Material didáctico para el alumnado, libro “Resolución de conflictos y trabajo en equipo. El arte de relacionarse en el trabajo y en la vida”.

Material didáctico para el profesorado. Puede solicitarse por correo-e.



1.6. ÁREA DE DEPORTES
SansEduca 2018-2019

1.6.1. INTRODUCCIÓN AL AJEDREZ

Cursos

4° Ed. Primaria.

Objetivos

- Desarrollar la capacidad mental.
- Mejorar la atención y concentración.
- Ampliar la capacidad estratégica.

Descripción

Aprendizaje del ajedrez.

Lugar

Centro escolar.

Fechas y horarios

Octubre a mayo de 15:00 a 16:30 h.

Solicitud

La Sección de Deportes establecerá calendario con los centros a principio de curso.

Coordinación de la actividad

DEPORTES

Juan Carlos Antón

Teléfono: 616573059

antonquevedo@gmail.com

1.6.2. VIII JORNADAS DE COMPETICIONES MUNICIPALES DE ATLETISMO, PETANCA Y ORIENTACION EN CATEGORIA ALEVÍN

Cursos

5º y 6º Ed. Primaria.

Objetivos

- Potenciar el deporte.

Descripción

Competiciones atléticas.

Lugar

Polideportivo Dehesa Boyal (Estadio de Atletismo).

Fechas y horarios

Martes, en jornada de mañana, anterior a la Semana Santa.

Solicitud

La Inscripción se realizará directamente en la Sección de Deportes.

Coordinación de la actividad

DEPORTES

Departamento de Competiciones del Servicio de Deportes

Luis Oliver Carmona

Teléfono: 916636611

loliverc@ssreyes.org

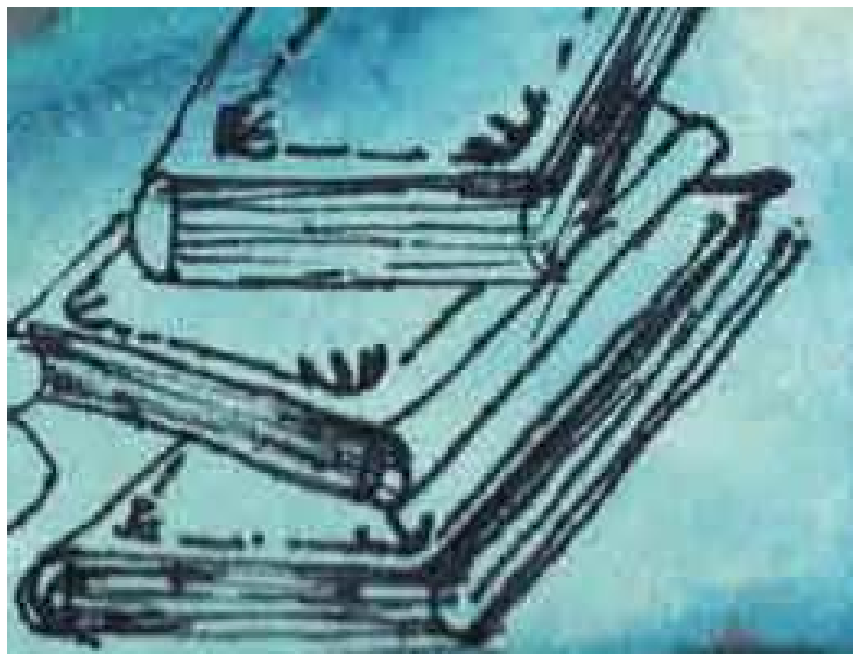

1.7. ÁREA DE SEGURIDAD SansEduca 2018-2019

1.7.1. EDUCACIÓN VIAL EN ESCUELAS INFANTILES Y EN 2º CICLO DE EDUCACIÓN INFANTIL

Cursos:

Ed. Infantil 2-3 años (Escuelas Infantiles) y último ciclo de educación infantil en el colegio (5 años).

Objetivos:

- Conocer las normas y comportamientos básicos como peatones en las vías públicas (Adaptadas a su edad).

Descripción:

Una sesión, entre 1,30-2,00 horas aproximadamente.

En el aula, los agentes junto con la profesor/a trabajaran distintos aspectos:

- Zonas seguras e inseguras.
- Diferencias entre acera y calzada.
- Asociar calzada a vehículo y acera a peatón.
- La importancia de ir de la mano de un mayor.
- Distinción de sonidos y tamaños. Proximidad y lejanía.
- Diferencias de formas, colores.
- Simbología del semáforo peatonal.
- Asociar el color rojo a parar y el verde al movimiento.
- Como viajeros: la silla de seguridad.

Y la relación e importancia de los mismos cuando van por la calle. Se les facilitará información sobre normas, comportamientos y actividades como peatones y viajeros.

En el patio: Se señalará un circuito en el que deberán poner en práctica los conocimientos que se le han facilitado con anterioridad. Realizarán el circuito con triciclos, motos y

diferentes materiales guiados por Agentes de la Escuela de Educación Vial.

Lugar

Centro Escolar. Aula y patio.

Fechas y horarios:

Del 1 de octubre al 15 de junio, de 9,45 a 12,45 h.

Solicitud

A través de la FICHA DE SOLICITUD DE ACTIVIDADES (ANEXO 1) que se remitirá a educacion@ssreyes.org.

Coordinación de la actividad:

EDUCACIÓN VIAL

Tef.: 916593828 – 916513300 (Ext 24028) | Fax. 916548763

educacionvial@ssreyes.org

<http://www.ssreyes.org>

<http://escueladeeducacionvialssreyes.blogspot.com.es/>

Observaciones:

Actividades complementarias: En el aula el profesor podrá trabajar los aspectos relacionados con la materia en cuestión. Se invitará a contar con la colaboración de padres y/o miembros del AMPA para apoyar la actividad.

1.7.2. EDUCACIÓN VIAL 2º Y 3º DE EDUCACIÓN PRIMARIA

Cursos:

2º y 3º Ed. Primaria.

Objetivos:

Para 2º de Ed. Primaria:

- Conocer el entorno e identificar los elementos de la vía urbana.
- Adquirir hábitos de comportamiento y prudencia en el uso de las vías como peatón.

Para 3º de Ed. Primaria:

- Conocer las normas elementales de circulación
- Aprender el manejo de la bicicleta.

Descripción:

1 sesión teórico-práctica para cada curso

Clase teórica sobre comportamientos del peatón.

Clase práctica en circuito.

Lugar

Edificio de Protección Ciudadana. Escuela de Educación Vial
C/ Real, 97

Fechas y horarios:

Del 1 de octubre al 15 de junio, de 9,45 a 12,45 h.

Solicitud

A través de la FICHA DE SOLICITUD DE ACTIVIDADES (ANEXO 1) que se remitirá a educacion@ssreyes.org.

Coordinación de la actividad:

EDUCACIÓN VIAL

Tel.: 916593828 – 916513300 (Ext 24028) | Fax. 916548763

educacionvial@ssreyes.org

<http://www.ssreyes.org>

<http://escueladeeducacionvialssreyes.blogspot.com.es/>

1.7.3. ¿CÓMO ES TU CAMINO ESCOLAR?

Cursos:

4º Ed. Primaria.

Objetivos:

- Desarrollar la autonomía personal.
- Conocer el entorno próximo al centro escolar.

Descripción:

La accesibilidad del barrio.

Las Rutas del Camino Escolar Seguro.

Realizar una ruta de acceso al centro desde una de las vías principales del entorno hasta enlazar con el Camino Escolar Seguro.

Lugar

Aula y entorno urbano del Centro.

Fechas y horarios:

Una sesión. Del 1 de octubre al 30 de diciembre, de 10.00 a 13.00 h.

Solicitud

A través de la FICHA DE SOLICITUD DE ACTIVIDADES (ANEXO 1) que se remitirá a educacion@ssreyes.org.

Coordinación de la actividad:

EDUCACIÓN VIAL

Tef.: 916593828– 916513300 (Ext 24028) | Fax. 916548763

educacionvial@ssreyes.org

<http://www.ssreyes.org>

<http://escueladeeducacionvialssreyes.blogspot.com.es/>

1.7.4. EDUCACIÓN VIAL 5º DE EDUCACIÓN PRIMARIA

Cursos:

5º Ed. Primaria.

Objetivos:

- Conocer las normas de circulación y hábitos de conciencia ciudadana en relación con el tráfico.
- Aprender el manejo de la bicicleta y profundizar en su mecánica y mantenimiento.

Descripción:

2 sesiones teórico-prácticas.

Una sesión se realizará en las instalaciones de educación vial y la otra con bicicleta por el municipio.

Clase teórica sobre comportamientos del conductor de bicicletas.

Clase práctica en circuito.

Lugar

Edificio de Protección Ciudadana. Escuela de Educación Vial
C/ Real, 97

Fechas y horarios:

Del 1 de octubre al 15 de junio, de 9,45 a 12,45 h.

Solicitud:

A través de la FICHA DE SOLICITUD DE ACTIVIDADES (ANEXO 1) que se remitirá a educacion@ssreyes.org.

Coordinación de la actividad:

EDUCACIÓN VIAL

Tef.: 916593828– 916513300 (Ext 24028) | Fax. 916548763

educacionvial@ssreyes.org

<http://www.ssreyes.org>

<http://escueladeeducacionvialssreyes.blogspot.com.es/>

1.7.5. BOMBEROS Y COLEGIOS

Cursos

Todo el centro

Objetivos

- Enseñar el procedimiento de comunicación de una emergencia. Funcionamiento del número único de llamadas de emergencias (112).
- Concienciar de los peligros derivados del fuego, así como los riesgos asociados al mismo.
- Conocer las actuaciones básicas (acordes con la edad), en caso de incendio en una vivienda. Referencia a las medidas concretas de actuación en caso de evacuación del Centro Escolar.
- Mostrar el funcionamiento básico del Cuerpo de Bomberos de la Comunidad de Madrid.

Descripción

Una sesión de 1h y 30m aproximadamente, dividida en dos bloques teórico-prácticos de 45 minutos cada uno.

Lugar

Centro escolar.

Fechas y horarios

Por determinar

Solicitud

A través de la FICHA DE SOLICITUD DE ACTIVIDADES (ANEXO 1) que se remitirá a educacion@ssreyes.org.

Coordinación la actividad

Ricardo Navacerrada. Parque de Bomberos de Alcobendas.
Cuerpo de Bomberos de la Comunidad de Madrid.
bomberosycolegioscm@hotmail.es
bomberosycolegioscm.blogspot.com/

Observaciones:

Se atenderá a los centros en función de la disponibilidad del cuerpo de bomberos

1.7.6. ESCUELA DE EMERGENCIAS

Cursos:

A partir de 5º y 6º Ed. Primaria.

Objetivos

- Dotar a los alumnos de unas nociones básicas sobre Protección Civil y emergencias.

Descripción:

Durante dos sesiones se explicará a los alumnos sobre todo lo relativo a Protección Civil (actividades, medios humanos, medios materiales...) y se les dotará de conocimientos para actuar ante pequeños accidentes o emergencias.

Lugar:

Aula del propio colegio.

Fechas y horarios:

A lo largo del curso en horario escolar.

Solicitud

A través de la FICHA DE SOLICITUD DE ACTIVIDADES (ANEXO 1) que se remitirá a educacion@ssreyes.org.

Coordinación de la actividad
PROTECCIÓN CIVIL
Teléfono: 916637713
proteccioncivil@ssreyes.org

GRUPO DE MENORES DE POLICÍA LOCAL
Tel. 608800406
gam@ssreyes.org

1.7.7. EDUCACIÓN VIAL EN EDUCACIÓN ESPECIAL

Cursos:

Alumnos de Educación Especial.

Objetivos:

- Conocer las normas, señales de tráfico más básicas y respetarlas.
- Adquirir y reforzar hábitos y actitudes positivas
 - Como peatón en ciudad y en carretera, tanto de día como de noche.
 - Como viajero, en coche particular, transporte colectivo y escolar.
 - Como conductor de bicicleta.
- Desarrollar hábitos de cortesía, buena educación y sentido de la responsabilidad.

Descripción:

Sesión teórica en el aula con el siguiente contenido:

- Señales de tráfico.
- Normas de circulación.
- Medios de transporte; colectivos y privados.
- Nociones espaciales.
- Itinerarios y recorridos en al ciudad.

Sesión práctica:

- Comportamiento como peatones, desarrollado en el circuito realizando un recorrido.
 - Circular por el lado derecho de la acera.
 - Cruce de calles.
 - Respeto de las señales de tráfico: agentes y semáforos.

- Utilización de bicicletas y Karts:
 - Circulación por el lado derecho.
 - Parada y puesta en marcha.

Lugar

Escuela de Educación Vial/Centro escolar.

Fechas y horarios:

Sesiones según grupos. Del 15 de septiembre al 15 de junio. 9,45-13,45.

Solicitud

A través de la FICHA DE SOLICITUD DE ACTIVIDADES (ANEXO 1) que se remitirá a educacion@ssreyes.org.

Coordinación de la actividad:

EDUCACIÓN VIAL

Tel.: 916593828– 916513300 (Ext 24028) | Fax. 916548763

educacionvial@ssreyes.org

<http://www.ssreyes.org>

<http://escueladeeducacionvialssreyes.blogspot.com.es/>

Observaciones:

Actividades complementarias: Al finalizar la sesión a cada escolar se le entregará el CARNET DE VIAJERO/PEATÓN para lo que será necesario aportar listado del alumnado participante.

1.7.8. EDUCACIÓN VIAL EN 3º Y 4º DE E.S.O.

Cursos:

3º y 4º ESO.

Objetivos:

- Fomentar la percepción del riesgo a la hora de usar la bicicleta y el ciclomotor si no se cumplen las normas o de viajar sin el casco de seguridad.
- Trabajar distintos valores de seguridad vial en el uso responsable del ciclomotor y de la bicicleta.

Descripción:

Charlas dirigidas por personal de la asociación AESLEME (asociación para el estudio de la lesión medular espinal), suelen ser impartidas por un/a lesionado/a medular y un profesional sanitario.

Percepción del riesgo al usar mal un ciclomotor, las ventajas del casco, reflectantes, cumplir las normas... La actividad consistirá en recoger las ideas que puedan surgir.

Lugar

Centro educativo en horario escolar de mañana.

Fechas y horarios:

Sesiones de 50 a 60 minutos. Entre los meses de Octubre a Junio.

Solicitud

A través de la FICHA DE SOLICITUD DE ACTIVIDADES (ANEXO 1) que se remitirá a educacion@ssreyes.org.

Coordinación de la actividad:

EDUCACIÓN VIAL

Tel.: 916593828– 916513300 (Ext 24028) | Fax. 916548763

educacionvial@ssreyes.org

<http://www.ssreyes.org>

<http://escueladeeducacionvialssreyes.blogspot.com.es/>

1.7.9. EDUCACIÓN VIAL EN 1º Y 2º DE BACHILLERATO.

Cursos:

1º y 2º de Bachillerato.

Objetivos:

- Sensibilizar a la población de 16-17 años de los riesgos de conducir vehículos a motor.

Descripción:

TE PUEDE PASAR A TI.

Charlas dirigidas por personal de la asociación AESLEME (asociación para el estudio de la lesión medular espinal), suelen ser impartidas por un/a lesionado medular y un profesional sanitario.

La actividad consiste en una charla en la que el/la lesionado/a medular cuenta su propia historia, los riesgos que existen y las consecuencias de los accidentes de tráfico, todo ello apoyado por videos y demostraciones in situ.

Conocer las causas que producen los accidentes y formas de evitarlas:

- Cómo intervenir en un accidente para no agravar las lesiones existentes.
- Conocer las consecuencias de los accidentes: lesiones medulares y traumatismos craneoencefálicos: problemas físicos, psicológicos y sociales.

Lugar

Centro educativo.

Fechas y horarios:

Horario escolar de mañana. Entre los meses de Octubre a Junio.

Solicitud

A través de la FICHA DE SOLICITUD DE ACTIVIDADES (ANEXO 1) que se remitirá a educacion@ssreyes.org.

Coordinación de la actividad:

EDUCACIÓN VIAL

Tef.: 916593828 – 916513300 (Ext 24028) Fax. 916548763

educacionvial@ssreyes.org

<http://www.ssreyes.org>

<http://escueladeeducacionvialssreyes.blogspot.com.es/>



1.8. CONCURSOS SansEduca 2018-2019

1.8.1. CONCURSO ESCOLAR DE LECTURA EN PÚBLICO

Cursos

3º a 6º Educación Primaria y Educación Secundaria.

Objetivos

- Destacar la importancia de la lectura en la formación integral de las personas.

Descripción

Cada centro podrá presentar un total de seis lectores por curso (máximo 24 lectores por centro). Cada participante leerá unos 3 minutos en total (poesía y prosa) Los lectores asistirán acompañados de su clase.

Se establecen seis categorías (3º y 4º Primaria; 5 y 6º Primaria; 1º y 2º ESO; 3º y 4º ESO; Mejor CEIP; Mejor IES).

Se concederá un premio por cada una de las categorías. La nota de los centros se calculará con las diez mejores puntuaciones obtenidas por los lectores que hayan representado al centro, sin incluir las de la final.

Se realizará una final con 5 concursantes de cada una de las categorías individuales.

Lugar

Biblioteca Central y Centro Municipal de Formación.

Fechas y horarios

Mes de abril. Horario lectivo.

Solicitud

La Sección de Bibliotecas se pondrá en contacto con cada centro educativo para ofrecerles la participación en el Concurso de Lectura en Público. Una vez confirmada la participación, se asignará la fecha en coordinación con el centro.

Coordinación

BIBLIOTECAS MUNICIPALES

Tel. 912616480 / 916590572 / 916597135

www.ssreyes.org

1.8.2. CONCURSO DE DIBUJO PARA LA PORTADA DE LA AGENDA Y LAS GUÍAS DE ACTIVIDADES DIRIGIDAS A ESCOLARES

Cursos

ESO.

Objetivos

- Fomentar la creatividad y la expresión plástica.

Descripción

Actividad realizada en coordinación con el Departamento de Educación Plástica y Dibujo de los centros de Educación Secundaria financiados con fondos públicos.

De los trabajos presentados se seleccionará un finalista por centro escolar y de entre estos dibujos, se elegirá el que será la portada de la agenda y las guías correspondientes al curso escolar 2017/2018.

Los y las ganadores recibirán un obsequio y un cartel con su dibujo.

Los centros participantes recibirán un cartel con el dibujo ganador del centro.

Lugar

Centros de Educación Secundaria financiados con fondos públicos.

Fechas y horarios

De febrero a mayo.

Solicitud

No es necesaria.

Coordinación de la actividad

EDUCACIÓN

M^a José Romo

Teléfono: 916588993 / 90 / 99

educacion@ssreyes.org

www.ssreyes.org

Observaciones

Se remitirá a los centros las bases del Concurso con suficiente antelación.

1.8.3. IX CONCURSO ESCOLAR DE ARTES PLÁSTICAS POLICÍA LOCAL

Cursos:

Educación Primaria.

Objetivos:

- Promover y fomentar en los y las participantes la inquietud, significado e importancia de la labor de la Policía Local en la localidad.
- Dar a conocer la labor diaria de la Policía Local.

Descripción:

Los dibujos participantes, procedentes de los centros educativos de San Sebastián de los Reyes, tratarán sobre la labor de la Policía Local en el ámbito escolar y la educación vial, desde el punto de vista de los más pequeños.

Lugar

Edificio de Protección Ciudadana
C/ Real, 97

Fechas y horarios:

Entrega de los dibujos concursantes del 1 al 15 de junio.

Solicitud:

No es necesaria.

Coordinación de la actividad:

POLICÍA LOCAL

Oficial Jefe: Antonio Zapata Olea

Tef.: 916513300 | Fax. 916548763

educacionvial@ssreyes.org

<http://www.ssreyes.org>

<http://escueladeeducacionvialssreyes.blogspot.com.es/>

Observaciones:

Se remitirá a los centros las bases del Concurso con suficiente antelación.

Los dibujos se entregarán del 1 al 15 de junio en el edificio de Protección Ciudadana.

Durante el desarrollo de la Jornada de Puertas Abierta a propósito de la celebración de la festividad de San Juan se procederá a la entrega de los premios

1.8.4. XIX CONCURSO INFANTIL DE DIBUJO “CARTA A LOS REYES MAGOS”

Cursos

Educación Infantil, Educación Primaria y Educación Secundaria.
Para niños y niñas menores de 13 años.

Objetivos

- Destacar la importancia de la lectura asociándola a la celebración de escribir la carta a los Reyes Magos.

Descripción

Se trata de realizar un dibujo tamaño DIN-4 con el tema de los Reyes Magos y los libros.

El dibujo ganador ilustrará la Carta a los Reyes Magos, que edita el Ayuntamiento del año próximo.

El ganador recibirá un diploma y un lote de libros adecuados a su edad.

Se escogen 9 finalistas que reciben un diploma y un libro. La entrega de premios tiene lugar el 19 de diciembre en la Biblioteca Central.

Lugar y fechas

Los dibujos se entregan en cualquiera de las tres bibliotecas del 19 de noviembre al 12 de diciembre.

Todos los dibujos participantes se exponen en la Biblioteca Central desde el 19 de diciembre hasta el 7 de enero de 2019.

Solicitud

La Sección de Bibliotecas se pondrá en contacto con cada centro educativo para ofrecerles la participación en el Concurso de dibujo “Carta a los Reyes Magos”.

Coordinación

Bibliotecas Municipales

Tel. 912616480 / 916590572 / 916597135

www.ssreyes.org



2
OTROS
PROGRAMAS Y ACTIVIDADES
DIRIGIDAS
A LA COMUNIDAD EDUCATIVA

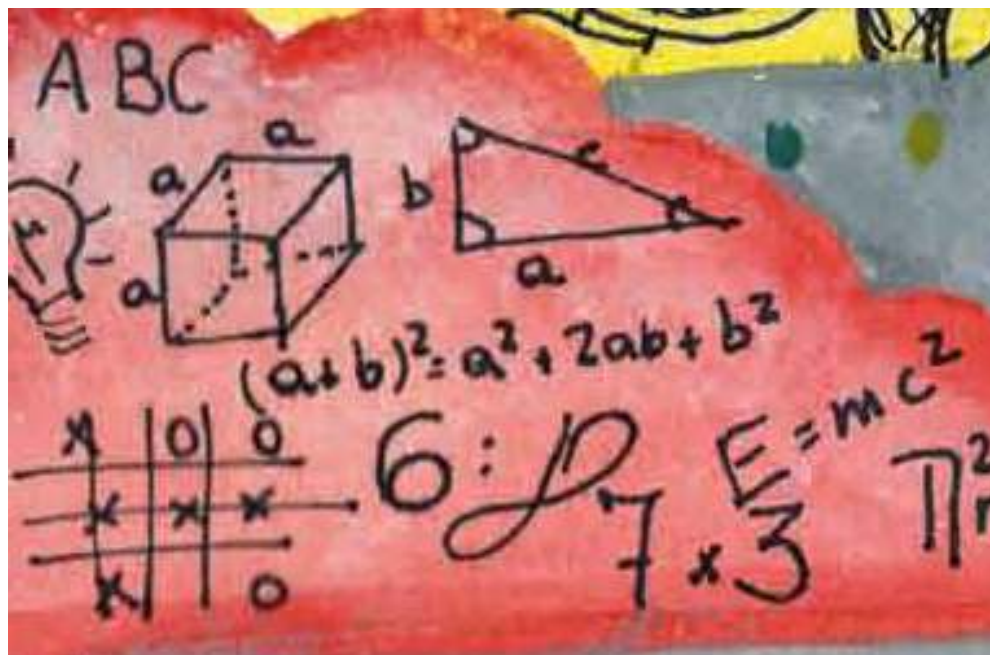

2.1. PROGRAMAS Y PREMIOS DIRIGIDOS AL PROFESORADO

SansEduca 2018-2019

2.1.1. ESCUELA DE EMERGENCIAS PARA EL PROFESORADO

Cursos

Profesorado de centros educativos

Objetivos

Dotar al profesorado de unas nociones básicas sobre Protección Civil y emergencias o primeros auxilios.

Descripción

Durante una o dos sesiones se explicará al profesorado sobre todo lo relativo a Protección Civil (actividades, medios humanos, medios materiales...) y se les dotará de conocimientos para actuar ante pequeños accidentes o emergencias.

Lugar

Centro Educativo

Fechas y horario

Del 1 de octubre al 15 de junio y horario a determinar

Solicitud

A través de la FICHA DE SOLICITUD DE ACTIVIDADES (ANEXO 1) que se remitirá a:
educacion@ssreyes.org.

Coordinación de la actividad
PROTECCIÓN CIVIL
Teléfono: 916637713
proteccioncivil@ssreyes.org

2.1.2. PREMIOS LOCALES A LA INNOVACIÓN EDUCATIVA

Cursos:

Toda la Comunidad Escolar

Objetivos:

- Reconocer el trabajo e iniciativa pedagógica del profesorado valorando su interés y utilidad social.
- Servir de referentes de buenas prácticas y motivadores para la comunidad educativa que contribuyan a la generalización del uso de nuevas herramientas metodológicas, didácticas, participativas o tecnológicas en el aula y centros educativos de la Ciudad.
- Impulsar el desarrollo de prácticas innovadoras entre la comunidad educativa vinculada a los centros

Descripción:

Es una convocatoria de premios a la que se debe presentar un proyecto, desarrollar el mismo a lo largo del curso 2018/2019 y en el mes de mayo una memoria del proyecto realizado.

Podrán presentar proyectos: profesorado, tanto individual como en grupo, AMPA's, Equipos Directivos, Asociaciones de alumnos/as, Agrupaciones informales de la comunidad educativa vinculadas a algún centro.

Modalidades y dotación de los premios: En las bases de la convocatoria.

Bases de la convocatoria: A partir de septiembre en la web municipal.

Lugar:

Presentación de proyectos y memoria: Delegación Municipal de Educación. Centro Sociocultural Pablo Iglesias, Avda. Baunatal 18. 4ª planta.

Fechas

Se especificarán en la convocatoria.

Coordinación de la actividad

EDUCACIÓN

Tel. 916588993 / 90

educacion@ssreyes.org.

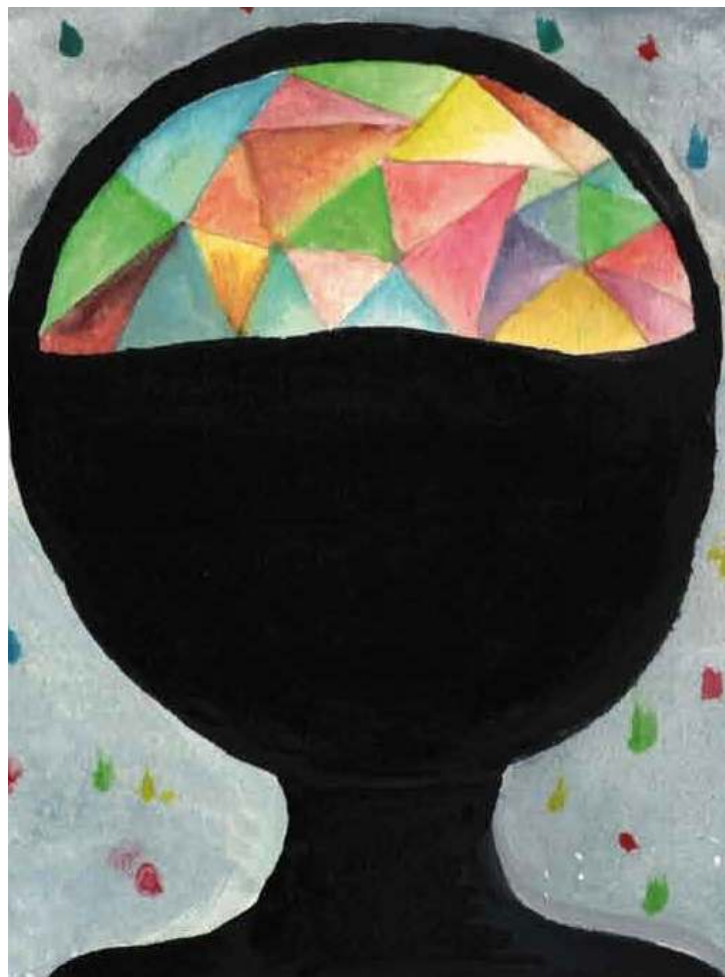

2.2. PROGRAMAS DE ATENCIÓN
PSICOLÓGICA Y SOCIAL
SansEduca 2018-2019

2.2.1. INFORMACIÓN Y ASESORAMIENTO EDUCATIVO Y PSICOLÓGICO

Dirigido a:

Toda la comunidad educativa.

Objetivos

- Informar y asesorar sobre cualquier tema relacionado con el ámbito psicológico y/o educativo.
- Informar, derivar y establecer la coordinación con aquellos recursos que puedan dar respuesta a las necesidades planteadas.

Descripción

Entrevistas individuales de información y asesoramiento.

Lugar

Unidad de Programas Educativos y Psicológicos.
Sección de Educación.
Av. Baunatal, 18, 4ª planta.

Fechas y horarios

Durante todo el curso escolar, de lunes a viernes, previa cita.

Solicitud

Durante todo el curso escolar.
Cita previa en la Unidad de Programas Educativos y Psicológicos, de lunes a viernes, de 9:00 a 14.00 h. y de lunes a jueves de 16.45 a 18.45h.

Coordinación de la actividad
EDUCACIÓN
Raquel Núñez
Teléfono: 916588993 / 99
educacion@ssreyes.org

2.2.2. FAMILIA Y CONVIVENCIA

Dirigido a

Familias y menores en situación de riesgo social.

Objetivos

- Ofrecer un recurso de intervención social, psicológica y educativa a familias y menores (de 0 a 18 años) que se encuentren en situación de vulnerabilidad (riesgo y/o conflicto social) con el fin de mejorar su calidad de vida y evitar la institucionalización de los menores.
- Intervenir con las familias de los menores protegidos por la Comunidad de Madrid (Tutela, guarda) para facilitar su retorno, siempre que sea posible.
- Asesorar y apoyar a la comunidad educativa en temas de negligencia, malos tratos, abusos...
- Elaborar y desarrollar programas de prevención de riesgo psicosocial.

Descripción

Intervención con familias y menores del municipio que se encuentren en una situación de riesgo o conflicto social, desarrollando actuaciones para la detección, prevención y protección de dichos menores.

En coordinación con:

Las diferentes Delegaciones Municipales, Centros Educativos, IMSALUD, Salud Mental, Policía Local, Grupo de menores de la Policía Nacional, Juzgados, ONGs...

Las Instituciones de la Comunidad de Madrid con competencia en Familia e Infancia, Dirección General de la Familia y el Menor, Agencia de Reeducación y Reinserción del Menor Infractor, Fiscalía del Menor...

Los profesionales de: Consejo Local de Atención a la Infancia y Adolescencia, Comisión de Apoyo Familiar, Mesa Técnica de Trabajo Familiar, Mesa de absentismo, etc.

Lugar

Centro Municipal de Servicios
SERVICIOS SOCIALES
C/ Federico García Lorca, s/n

Fechas y horarios

Todo el año de 8.00 a 14.00 h, de lunes a viernes,

Solicitud

Durante todo el año. De lunes a viernes.

Coordinación de la actividad

SERVICIOS SOCIALES
Programa de Familia y Convivencia
C / Federico García Lorca, s/n
Tel.: 916540143 / 916540822 / 916592234/35/36/37
Fax: 916546824

2.2.3. TRABAJO SOCIAL

Dirigido a

Toda la población.

Objetivos

- Proporcionar un servicio integral de información, valoración, orientación, intervención y tramitación de recursos y prestaciones sociales con el fin de mejorar la calidad de vida de los ciudadanos.

Descripción

Intervención individual, grupal y comunitaria orientada a:

- Información, valoración y orientación.
- Intervención familiar.
- Gestión de recursos públicos.
- Ayudas económicas (Renta Mínima de Inserción R.M.I., ayudas familiares, emergencias sociales, etc.)
- Derivaciones a otros servicios y/o programas.

MAYORES y DEPENDENCIA

Objetivos

- Intervención individual y familiar dirigida a informar, orientar y/o gestionar los recursos y programas que mejor se adapten a las necesidades propias de la población mayor del municipio.

Descripción

Los programas municipales que se gestionan desde este equipo, son:

- Ayuda a domicilio: Ofrece un conjunto de atenciones a personas o familias, que se encuentren en situaciones de especial vulnerabilidad, en su propio domicilio para facilitar el desenvolvimiento y permanencia en su entorno habitual (tareas domésticas, aseo personal...).
- Teleasistencia: Asistencia telefónica continuada que permite al usuario, estar atendido por los profesionales de este Servicio, las 24 h del día los 365 días del año.
- Servicio de Comida a Domicilio: tiene por finalidad favorecer una adecuada alimentación a personas en situación de riesgo por razón de edad, enfermedad, discapacidad, dependencia..., evitando la institucionalización y facilitando la permanencia en su entorno socio-familiar.
- Habitabilidad: Proporciona la posibilidad de mejorar las condiciones de habitabilidad de las viviendas, con el fin de mantener durante el mayor tiempo posible a las personas mayores en su medio habitual: Cambio de bañera por

ducha, cambio de cocina de gas por placa de vitrocerámica...

Lugar

Centro Municipal de Servicios
SERVICIOS SOCIALES
C/ Federico García Lorca, s/n

Fechas y horarios

Todo el año de 8.00 a 14.00 h, de lunes a viernes,

Solicitud

Durante todo el año previa cita, salvo situaciones de urgencia.

Coordinación de la actividad

SERVICIOS SOCIALES

Tel.: 916540143 / 916540822 / 916592234/35/36/37

Fax: 916546824

2.2.4. MEDIACIÓN FAMILIAR

Dirigido a

- Parejas y/o matrimonios que han decidido separarse, tanto antes, durante como después de haber iniciado los trámites judiciales correspondientes.
- Parejas que ya resolvieron legalmente su separación y/o divorcio pero que necesitan llegar a acuerdos para la ejecución de las medidas adoptadas con anterioridad o porque es necesario volver a regularlos.
- Conflictos familiares entre progenitores, entre hermanos o entre progenitores e hijos.

Objetivo

Facilitar la resolución de conflictos familiares y de pareja mediante el diálogo y la comunicación eficaz, para conseguir soluciones adecuadas a las necesidades de las familias e hijos/as.

Lugar

Centro Municipal de Servicios
SERVICIOS SOCIALES
C/ Federico García Lorca, s/n

Fechas y horarios

Todo el año de 8.00 a 14.00 h, de lunes a viernes.

Solicitud

Durante todo el año previa cita, salvo situaciones de urgencia.

Coordinación de la actividad

SERVICIOS SOCIALES

Tel.: 916540143 / 916540822 / 916592234/35/36/37

Fax: 91 654 68 24

2.2.5. PREVENCIÓN Y CONTROL DEL ABSENTISMO ESCOLAR

Dirigido a:

Enseñanza obligatoria.

Objetivos

- Procurar la asistencia a clase de todo el alumnado en edad de escolarización obligatoria.
- Trabajar con la comunidad educativa para facilitar la asistencia regular del alumno a clase.
- Intervenir sobre situaciones de riesgo para prevenir la aparición del absentismo.

Descripción

Intervención con el menor, la familia, el centro educativo y otros recursos tanto para prevenir el absentismo escolar como para integrar al alumno absentista en su centro.

Lugar

Sección de Educación.
Av. Baunatal, 18, 4ª planta.

Fechas y horarios

Durante todo el curso escolar, de lunes a viernes.

Solicitud

Durante todo el curso escolar.
De lunes a viernes, de 9.00 a 14.00 h. y de lunes a jueves de 16.45 a 18.45h.
A través de los centros educativos.

Coordinación de la actividad

EDUCACIÓN
Raquel Núñez
Teléfono: 916588993 / 99
educacion@ssreyes.org

2.2.6. PROGRAMA DE FORMACIÓN DE FAMILIAS

Dirigido a:

Familias de niños y niñas de Educación infantil, Primaria y ESO.

Objetivos

Facilitar a las familias, herramientas y estrategias adecuadas para ayudarlos en la labor de educar a sus hijos, tanto en el ámbito familiar, como en el escolar y social
Intercambiar experiencias sobre cuestiones relacionadas con la educación de niños y niñas.

Descripción

Espacio de encuentro, aprendizaje y reflexión colectiva.
La duración de las Escuelas en los colegios de Educación Infantil y Primaria será de 6 sesiones.
En los Institutos, la duración será de 4 sesiones.

Lugar

Colegios e institutos o Centro Sociocultural Pablo Iglesias, dependiendo del número de familias por centro.

Fechas y horarios

Las fechas aparecerán publicadas en la página web municipal a partir de septiembre de 2018.

Solicitud

Mediante hoja de inscripción que se dará a todo el alumnado de Educación Infantil, Primaria y Secundaria Obligatoria.

Coordinación de la actividad

EDUCACIÓN

Teléfono: 916588993 / 99

educacion@ssreyes.org

2.2.7. PUNTO MÓVIL INFORMATIVO (RADIO)

Dirigido a:
Ed. Secundaria.

Objetivos

- Facilitar el acceso a la información sobre recursos para jóvenes.
- Asesorar en la elección o toma de decisiones.
- Dinamizar el proceso de información.

Descripción

Canal de comunicación que permite acercar la información a los jóvenes. Emisión de radio durante el horario del recreo donde se informa a los jóvenes de todo lo que les pueda interesar, además de fomentar la participación de los mismos en la emisión

Lugar

Institutos de Educación Secundaria.

Fechas y horarios

Durante el curso escolar, de septiembre a junio.
En el horario de recreo, un día de la semana en cada Centro Educativo.

Solicitud

Al inicio del curso escolar a la Sección de Juventud.

Coordinación de la actividad

Centro Joven Sanse “Daniel Rodríguez”
Av. Valencia, 3
Tel.: 916520743 / 916520889 Fax: 916586125
juventud@ssreyes.org
www.ssreyes.org



centrojovensanse



@sansejuventud



centrojovensanse



2.3. PROGRAMAS DE APOYO AL ESTUDIO SansEduca 2018-2019

2.3.1. LAS TARDES DEL COLE

Programa educativo en el propio colegio para que niñas y niños, después del horario escolar, tengan un tiempo para tomar la merienda, compartir juegos con sus compañeros y realizar sus tareas escolares, con el cuidado y apoyo de monitores y educadoras.

Edades:

- Pequeños: De Ed. Infantil, 3 años, a 2º de Ed. Primaria.
- Mayores: De 3º a 6º de Ed. Primaria (incluye refuerzo escolar).

Dónde: Colegios públicos de Ed. Infantil y Primaria, según demanda.

Cuándo:

- Octubre a mayo, de 16.30 a 18.30 h o de 16.00 a 18.00h., para centros de jornada continua. De 2 a 5 días según modalidades y demanda.
- Septiembre y junio: de 15.30 a 16.30 o 17.30 h; o de 15.00 a 16.00 o 17.00h, para centros con jornada continua.

Inscripción: Durante todo el curso escolar, en la Sección de Educación, Centro Sociocultural Pablo Iglesias, lunes a viernes de 9.00 a 14.00h.

Coste: Consultar precio en folleto.

+ info: Delegación de Educación

Av. Baunatal, 18.

Tel. 916588993 / 99

educacion@ssreyes.org

Consultar folleto Sanse Concilia en el enlace:

http://www.ssreyes.org/acces/recursos/doc/Servicios_municipales/Educacion/EXTRAESCOLARES_Y_VERANO/1183998710_76201885925.pdf

2.3.2. AULA DE ESTUDIO (Centro Joven Sanse)

Espacio para estudiar y consultar material bibliográfico con posibilidad de utilización de ordenador portátil; zona Wi-Fi.

Edad: 14 a 30 años. También menores de 14 y mayores de 30 aceptando las correspondientes normas de uso del Aula.

Cuándo: Todo el año.

Lunes a viernes de 8.00 a 21.00 h.

Sábados de 11.00 a 21.00 h. domingos de 17.00 a 21.00 h.

Horario especial en periodo de exámenes.

+ info: Sección de Juventud e Infancia

Centro Joven Sanse “Daniel Rodríguez”

Av. Valencia, 3

Tel.: 916520743 / 916520889 Fax: 916586125

juventud@ssreyes.org

www.ssreyes.org



centrojovensanse



@sansejuventud



centrojovensanse

Observaciones: Consultar horarios en períodos vacacionales.

2.3.3. ASESORÍA DE ESTUDIOS Y PROFESIONES

Información sobre itinerarios y alternativas al finalizar las etapas educativas (Enseñanza Secundaria Obligatoria, Formación Profesional Específica de Grado Medio y de Grado Superior, Bachillerato, estudios universitarios), los requisitos de acceso, contenido y salidas profesionales, así como los centros que imparten estas enseñanzas y formación no reglada ocupacional y para el empleo.

Edad: 14 a 30 años.

Dónde: Centro Joven Sanse.

Cuándo: Todo el año, lunes de 16.00 a 20.30 h y jueves de 9.00 a 14.00 h.

+ info: [Sección de Juventud e Infancia](#)

Centro Joven Sanse “Daniel Rodríguez”

Av. Valencia, 3

Tel.: 916520743 / 916520889 Fax: 916586125

juventud@ssreyes.org

www.ssreyes.org



centrojovensanse



@sansejuventud



centrojovensanse



2.4. PROGRAMAS DE CONCILIACIÓN DE LA VIDA LABORAL Y FAMILIAR SansEduca 2018-2019

2.4.1. LOS PRIMEROS DEL COLE

Programa de conciliación en el propio colegio para que las niñas y niños puedan desayunar, jugar y realizar sus tareas, desde las 7.30 hasta el comienzo de las actividades lectivas.

Edad: 3 a 11 años.

Dónde: Colegios públicos de Educación Infantil y Primaria.

Cuándo: Todos los días lectivos del curso escolar.

Inscripción: Durante todo el curso escolar, en la Sección de Educación. Lunes a viernes de 9.00 a 14.00h.

Coste: consultar precio en folleto.

+ info: [Delegación de Educación](#)

Av. Baunatal, 18.

Tel. 916588993 / 99

educacion@ssreyes.org

Consultar folleto Sanse Concilia en el enlace:

http://www.ssreyes.org/acces/recursos/doc/Servicios_municipales/Educacion/EXT_RAESCOLARES_Y_VERANO/1183998710_76201885925.pdf

2.4.2. LAS TARDES DEL COLE

Programa educativo en el propio colegio para que las niñas y niños, después del horario escolar, tengan un tiempo para tomar la merienda, compartir juegos con sus compañeros y realizar sus tareas escolares, con el cuidado y apoyo de monitores y educadoras.

Edades:

- Pequeños: De Ed. Infantil, 3 años, a 2º de Ed. Primaria.
- Mayores: De 3º a 6º de Ed. Primaria (con refuerzo escolar).

Dónde: Colegios públicos de Ed. Infantil y Primaria, según demanda.

Cuándo:

- Octubre a mayo, de 16.30 a 18.30 h o de 16.00 a 18.00h., para centros de jornada continua.
- Septiembre y junio: de 15.30 a 16.30 o 17.30 h; o de 15.00 a 16.00 o 17.00h, para centros con jornada continua.
De 2 a 5 días según modalidades y demanda.

Inscripción: Durante todo el curso escolar, en la Sección de Educación. Lunes a viernes de 9.00 a 14.00h.

Coste: Consultar precio en folleto.

+ info: [Delegación de Educación](#)

Av. Baunatal, 18.

Tel. 916588993 / 99

educacion@ssreyes.org

Consultar folleto Sanse Concilia en el enlace:

http://www.ssreyes.org/acces/recursos/doc/Servicios_municipales/Educacion/EXT_RAESCOLARES_Y_VERANO/1183998710_76201885925.pdf

2.4.3. PROGRAMA DE OCUPACIÓN DEL TIEMPO LIBRE EN DÍAS NO LECTIVOS

Talleres y actividades lúdicas en el tiempo libre, de septiembre a junio, los días no lectivos del curso, para facilitar la conciliación de las familias.

Edad: 3 a 11 años.

Dónde: En colegios de Educación Infantil y Primaria por determinar.

Cuándo: Días no lectivos de Septiembre, Navidad, Semana Santa, Junio y Otros Días No Lectivos. De 7.30 a 16.30 h. (fechas condicionadas a la aprobación del calendario escolar).

Preinscripción: Se anunciará en los medios locales antes de cada actividad, a partir de octubre. Las actividades de junio y septiembre, con el inicio de la campaña de verano, sobre primeros de mayo.

Actividades:

- Septiembre en Sanse 2018
- Otros días No lectivos 2018/2019
- Navidades No lectivas 2018/2019
- Semana Santa 2019
- Comienza el Verano 2019

Coste: Consultar precios en folletos.

+ info: [Delegación de Educación](#)

Av. Baunatal 18, 4ª planta

Tel. 916588993 / 99

educacion@ssreyes.org

Observaciones:

La inscripción concluye tres días lectivos antes del inicio de la actividad.

Posibilidad de optar a servicio de desayuno (7.30 a 9.30), comedor (14 a 15.30) y ampliación de tarde (15.30 a 16.30).

[Consultar folleto de Actividades de verano y Sanse Concilia.](#)

http://www.ssreyes.org/acces/recursos/doc/Servicios_municipales/Educacion/EXT_RAESCOLARES_Y_VERANO/1183998710_76201885925.pdf



2.5. OTROS PROGRAMAS Y ACTIVIDADES MUNICIPALES SansEduca 2018-2019

2.5.1. ESCUELA MUNICIPAL DE MÚSICA Y DANZA

Acercamiento, formación y desarrollo de las artes escénicas con clases de música y movimiento, lenguaje musical, instrumentos, corales, danza clásica, moderna y española y teatro musical, talleres de estimulación musical y aula de flamenco, con amplitud de estilos y una enseñanza orientada a la práctica en grupo y creación de agrupaciones.

Edad: 4 años en adelante.

Dónde: Escuela Municipal de Música y Danza (Pº de Guadalajara, 9).

Tel. 91 651 97 47

escuelamusica@ssreyes.org

Cuándo: 17 de septiembre a 14 de junio. De lunes a viernes en horario de tarde.

Inscripción: Junio y 1ª quincena de septiembre.

Coste actividad: Según grupos y actividad.

+ info: Delegación de Educación

Av. Baunatal 18, 4ª planta

Tel. 916588993 / 99 / 90

educacion@ssreyes.org

Observaciones: No se expiden titulaciones académicas.

<http://www.ssreyes.org/es/portal.do?NM=3&IDM=153>

2.5.2. SEMANA DE LA INFANCIA

Múltiples actividades, pensadas para que, durante la semana en la que se celebra el Día Universal de la Infancia, la población infantil sea la protagonista.

Edad: 9 meses a menores de 14 años.

Dónde: diversos espacios municipales.

Cuando: 19 a 25 de noviembre, varios días y horarios según actividades.

+ info: Sección de Juventud e Infancia

Centro Joven Sanse “Daniel Rodríguez”

Av. Valencia, 3

Tel.: 916520743 / 91 6520889 Fax: 916586125

infancia@ssreyes.org

www.ssreyes.org



centrojovensanse



@sansejuventud



centrojovensanse

Observaciones: Actividades abiertas a la población hasta completar aforo.

El programa de actividades de la semana se publicitará en su momento.

2.5.3. SEMANA DEL LIBRO

Actividades variadas con la lectura como protagonista: Lectura compartida de Don Quijote, cuentacuentos, bebecuentos, cuentacuentos en inglés, talleres creativos, talleres para aprender a contar cuentos, exposiciones, títeres, etc.

Edad: De 1 año en adelante.

Dónde: Bibliotecas Municipales.

Cuándo: Mes de abril.

Entrada libre hasta completar aforo. Recogida de entradas media hora antes del inicio de la actividad.

Bebecuentos, talleres creativos y lectores del Quijote previa inscripción.

+ info: [Delegación de Cultura](#)

Bibliotecas Municipales

Tel. 912616480 / 916590572 / 916597135

www.ssreyes.org

2.5.4. TALLERES SANSEKITO

Actividades dirigidas a los más pequeños y a sus familias

Actividades en días lectivos:

- **Taller de psicomotricidad:** de 8 a 36 meses.
- **Taller de cuentacuentos bilingüe:** de 6 a 36 meses.
- **Inglés para pequeños** de 8 a 36 meses.
- **Celebración de cumpleaños** de 12 a 36 meses.

Actividades en días no lectivos:

- **Campamento urbano de agosto:** de 8 meses a 9 años.

Dónde: Escuela Infantil Municipal "Sanserito".

C/ Emilia Pardo Bazán, n.º 6

Tel.: 912685280

direccion-sanserito@atreyugestioneducativa.com

Cuándo: de octubre a agosto. Horarios a confirmar en el momento de la inscripción.

Inscripción: Finales de septiembre.

Coste: A confirmar antes de realizar la inscripción.

+ info: [Delegación de Educación](#)

Av. Baunatal, 18.

Tel. 916588993 / 99

educacion@ssreyes.org

www.ssreyes.org

2.5.5. BEBETECA

Actividades para fomentar la relación de los más pequeños con sus padres y madres, así como con sus compañeros, a través del juego, teniendo como objetivo favorecer el desarrollo personal y social de los participantes.

Edad: de 9 meses a 1 año en compañía de sus madres y/o padres o un familiar.

Dónde: Centro de Actividades para la Infancia “Divertilandia”:
Lunes y miércoles de 18.15 a 19.45

Cuándo: de octubre a mayo (con posibilidad de incorporarse a lo largo del curso siempre que haya plazas disponibles).

Inscripción: del 17 al 21 de septiembre (empadronados), a partir 25 no empadronados.

+ info: [Sección de Juventud e Infancia](#)

Centro Joven Sanse “Daniel Rodríguez”

Av. Valencia, 3

Tel. 916520889

infancia@ssreyes.org

www.ssreyes.org



centrojovensanse



@sansejuventud



centrojovensanse

Coste de la actividad: 10 €/mes por grupo de Bebeteca (primer pago octubre-diciembre y segundo pago enero-mayo).

2.5.6. LUDOTECA

Actividades para fomentar la relación de los más pequeños con sus padres y madres, así como con sus compañeros, a través del juego, teniendo como objetivo favorecer el desarrollo personal y social de los participantes.

Edad: de 2 a 3 años en compañía de sus madres y/o padres o un familiar.

Dónde: Centro de Actividades para la Infancia “Divertilandia”:
Martes y jueves de 18.15 a 19.45.

Cuándo: de octubre a mayo (con posibilidad de incorporarse a lo largo del curso siempre que haya plazas disponibles).

Inscripción: del 17 al 21 de septiembre (empadronados), desde 25 no empadronados.

+ info: [Sección de Juventud e Infancia](#)

Centro Joven Sanse “Daniel Rodríguez”

Av. Valencia, 3

Tel. 916520889

infancia@ssreyes.org

www.ssreyes.org



centrojovensanse



@sansejuventud



centrojovensanse

Coste actividad: 10 €/mes por grupo de Ludoteca familiar elegido (primer pago octubre-diciembre y segundo pago enero-mayo).

2.5.7. LUNA DE COLORES

- Ofrecer un marco apropiado para el juego en familia.
- Aportar y poner en práctica experiencias de actividad que ayuden a interaccionar padres/ madres con sus hijos.
- Sesiones de relajación/actividad que permitan a los niños tener comienzo a tener conciencia de su propio cuerpo y de las diversas sensaciones y emociones que podemos experimentar...
- Ofrecer la posibilidad de conocer y disfrutar de un tipo de juego no sedentario, creativo y con materiales no convencionales, aprovechando los recursos de elementos cotidianos.
- Plantear una actividad que sirva de “inspiración” para poder realizar en casa, que despierte la creatividad familiar y ayude a obtener un juego activo, motivante, lúdico y, sobre todo, permita iniciar a los niños en hábitos de juego activos, sanos, en los que las emociones, el ritmo, la expresión corporal, la capacidad de comenzar a conocer y controlar el cuerpo...y que facilite la adquisición y desarrollo del resto de capacidades (cognitivas, motoras, sociales...) de forma positiva y natural.

Edad: de 9 meses a 3 años en compañía de sus madres y/o padres (**no** otro familiar)

Dónde: Centro de Actividades para la Infancia “Divertilandia”: martes y jueves de 10:30 a 12:00

Cuándo: de octubre a mayo (con posibilidad de incorporarse a lo largo del curso siempre que haya plazas disponibles).

Inscripción: del 17 al 21 de septiembre (empadronados), a partir 25 no empadronados.

+ info: [Sección de Juventud e Infancia](#)

Centro Joven Sanse “Daniel Rodríguez”

Av. Valencia, 3

Tel. 916520889

infancia@ssreyes.org

www.ssreyes.org



centrojovensanse



@sansejuventud



centrojovensanse

Coste de la actividad: 5 €/mes por de cada sesión (primer pago octubre-diciembre y segundo pago enero-mayo).

2.5.8 “LUNA COLORÁ”

Aprovechar el periodo vacacional para el ocio y disfrute en familia con sesiones de ritmo y movimiento, basadas en actividades y juegos musicales.

Edad: de 9 meses a 3 años en compañía de sus madres y/o padres (**no** otro familiar)

Dónde: Centro de Actividades para la Infancia “Divertilandia”: de 10:30 a 12:00

Cuándo:

Navidad: 26 y 28 de diciembre/ 2 y 4 de enero.

Semana Santa: 15 y 17 de abril

Inscripción: del 17 al 21 de septiembre (empadronados), a partir 25 no empadronados.

Y dos semanas antes del inicio de la actividad (siempre que queden plazas libres).

+ info: [Sección de Juventud e Infancia](#)

Centro Joven Sanse “Daniel Rodríguez”

Av. Valencia, 3

Tel. 916520889

infancia@ssreyes.org

www.ssreyes.org



centrojovensanse



@sansejuventud



centrojovensanse

Coste de la actividad: 5 €/mes por de cada sesión (pago en los tres días siguientes a la inscripción)

2.5.9 “TOCA MÚSICA”

Sesiones de ritmo y movimiento, basadas en actividades y juegos musicales. Acercamiento y experimentación con instrumentos musicales.

Edad: de 4 meses a 8 años (SIN FAMILIAS)

Dónde: Centro de Actividades para la Infancia “Divertilandia”: de 12:30 a 14:00

Cuándo:

Navidad: 26 y 28 de diciembre/ 2 y 4 de enero.

Semana Santa: 15 y 17 de abril

Inscripción: del 17 al 21 de septiembre (empadronados), a partir 25 no empadronados.

Y dos semanas antes del inicio de la actividad (siempre que queden plazas libres).

+ info: [Sección de Juventud e Infancia](#)

Centro Joven Sanse “Daniel Rodríguez”

Av. Valencia, 3

Tel. 916520889

infancia@ssreyes.org

www.ssreyes.org



centrojovensanse



@sansejuventud



centrojovensanse

Coste de la actividad: 5 €/mes por de cada sesión (pago en los tres días siguientes a la inscripción)

2.5.10. CAMINO ESCOLAR SEGURO

Este programa desarrolla la puesta en marcha de accesos, seguros y señalizados, a los centros educativos del municipio con señalización vertical y horizontal así como con agentes voluntarios para facilitar el acceso de escolares a los colegios. Desarrollando nociones básicas de educación vial.

Edad: de 3 a 12 años. Educación Infantil y Primaria.

Dónde: en el entorno de los centros escolares.

Cuándo: durante todos los días lectivos del curso escolar.

+ info: [Delegación de Educación](#)

Avda. Baunatal 18. tel.: 916588990 / 94
educacion@ssreyes.org

Observaciones: En la actualidad, este programa está implantado en los accesos a los centros educativos de la Av. Valencia, Calle Real y Calle Clara Campoamor y Avda. Miguel Ruiz Felguera. La puesta en marcha y desarrollo del programa está coordinado desde la Delegación de Seguridad Ciudadana y Educación.

2.5.11. SANSE TABLET

Este programa pretende impulsar el uso de las tecnologías en el aula para el desarrollo y/o complemento del curriculum, así como facilitar la integración en el aula de otras herramientas y recursos asociados a la educación.

Se proporcionará a los centros públicos de Educación Infantil y Primaria que lo demanden, 50 tablets con sus fundas y 2 carros de carga durante un máximo de 3 semanas (a concretar) para el uso en el centro escolar de los dispositivos.

Edad: 3 a 12 años. Educación Infantil y Primaria.

Dónde: Centros públicos de Educación Infantil y Primaria participantes en el proyecto.

Cuándo: A lo largo del curso escolar.

+Info: [Delegación de Educación](#)

Avda. Baunatal 18. tel.: 916588990 / 94
educacion@ssreyes.org

Observaciones:

Se informará a los centros públicos de Educación Infantil y Primaria, de las fechas de solicitud.

2.5.12. DIVERTECA

Actividades de desarrollo en grupo a través del juego. Lugar de encuentro acondicionado para que niños y niñas puedan disfrutar del juego y de su tiempo de ocio a la vez que se relacionan con otros con otros compañeros y compañeras. Es una actividad a la que se puede acudir de forma puntual siempre que el aforo no esté cubierto

Edad: de 4 a 8 años.

Dónde: Centro de Actividades para la Infancia “Divertilandia, viernes de 17:30 a 19:30 y sábados de 11.30 a 13.30.

Cuándo: de octubre a mayo (con posibilidad de incorporarse a lo largo del curso siempre que haya plazas disponibles).

Inscripción: del 17 al 21 de septiembre (empadronados), a partir del 25, no empadronados

+ info: [Sección de Juventud e Infancia](#)

Centro Joven Sanse “Daniel Rodríguez”

Av. Valencia, 3

Tel.: 916520743 / 916520889 Fax: 916586125

infancia@ssreyes.org

www.ssreyes.org



centrojovensanse



@sansejuventud



centrojovensanse

Coste de la actividad: 2,50 €/mes para poder asistir los dos días de la semana (primer pago octubre-diciembre y segundo pago enero-mayo).

2.5.13. ACTIVIDADES ABIERTAS DE OCIO INFANTIL

“Comienza la Diversión”, Halloween, Caracola de Navidad, “El Taller de los Elfos”, “Monstruos de amor y amistad”, Carnaval, Caracola de Primavera

Edad: Según actividades.

Dónde: Centro Joven Sanse “Daniel Rodríguez”.

Cuándo: Según calendario festivo anual.

Inscripción: no es necesaria. Entrada libre hasta completar aforo marcado para cada actividad.

+ info: [Sección de Juventud e Infancia](#)

Centro Joven Sanse “Daniel Rodríguez”

Av. Valencia, 3

Tel. 916520889

infancia@ssreyes.org

www.ssreyes.org



centrojovensanse



@sansejuventud



centrojovensanse

Observaciones: Actividades abiertas a la población hasta completar aforo.

El programa de actividades de estas fiestas se publicitará en su momento

2.5.14. TALLERES INFANTILES

Actividades para favorecer, de una manera lúdica y atractiva, el conocimiento y desarrollo de destrezas en relación a determinadas materias.

- **Talleres 3-5** (nacidos entre 2013 y 2015):
 - **Al ritmo de la música:**
 - Lunes de 18.45 a 19.45 en Centro de Actividades para la Infancia “Divertilandia”.
- **Talleres 6-8** (nacidos entre 2010 y 2012):
 - **Iniciación artística: manualidades, dibujo y pintura:**
 - Miércoles de 17.15 a 18.15 en Centro de Barrio “Los Arroyos”.
 - Viernes de 17.30 a 18.30 en Centro Sociocultural “Club de Campo”.
- **Talleres 9-13** (nacidos entre 2005 y 2009):
 - **Ilustración y cómics:**
 - Jueves de 18.00 a 19.00 en Centro de Barrio “Los Arroyos”.
 - **Pintura:**
 - Miércoles de 18.15 a 19.45 en Centro de Barrio “Los Arroyos”.
 - Viernes de 18.30 a 20.00 en Centro Sociocultural “Club de Campo”.
- **Talleres musicales 11-13** (nacidos entre 2005 y 2007):
 - **Taller de guitarra eléctrica:**
 - Lunes de 19.30 a 20.30 en Centro Joven Sanse “Daniel Rodríguez”.

- Sábado de 11.30 a 12.30 en Centro Joven Sanse “Daniel Rodríguez”.
- **Taller de guitarra española:**
 - Sábado de 10.30 a 11.30 en Centro Joven Sanse “Daniel Rodríguez”.
 - Sábado de 12.30 a 13.30 en Centro Joven Sanse “Daniel Rodríguez”.
- **Taller de batería:**
 - Lunes de 17.30 a 18.30 en Centro Joven Sanse “Daniel Rodríguez”.
 - Lunes de 18.30 a 19.30 en Centro Joven Sanse “Daniel Rodríguez”.

Cuándo: de octubre a mayo (con posibilidad de incorporarse a lo largo del curso siempre que haya plazas disponibles y la actividad lo permita).

Inscripción: del 17 al 21 de septiembre (empadronados); a partir del 25 plazo abierto hasta completar plazas. En caso de no contar con un número mínimo de inscripciones el taller quedaría anulado.

+ info: [Sección de Juventud e Infancia](#)
Centro Joven Sanse “Daniel Rodríguez”

Av. Valencia, 3

Tel. 916520889

infancia@ssreyes.org

www.ssreyes.org



centrojovensanse



@sansejuventud



centrojovensanse

Coste de la actividad: 2,40 € por sesión de 1h y 3,60 € por sesión de 1h 30m (primer pago 10 sesiones octubre-diciembre y segundo pago 18 sesiones de enero-mayo).

2.5.15. LA PEQUEPLAZA

Revista elaborada por los niños y niñas de San Sebastián de los Reyes. Se trata de ofrecer a los menores del municipio un espacio de participación en el que trabajar en equipo y donde poder informar y exponer sus puntos de vista.

Edad: de 8 a 13 años.

Dónde: Centro Joven Sanse.

Cuándo: de octubre a junio. Sábados programados de 11:30 a 13.30 h.

Inscripción: a partir del 17 de septiembre.

+ info: [Sección de Juventud e Infancia](#)

Centro Joven Sanse “Daniel Rodríguez”

Av. Valencia, 3

Tel.: 916520743 / 916520889 Fax: 916586125

infancia@ssreyes.org

www.ssreyes.org



centrojovensanse



@sansejuventud



centrojovensanse

Coste de actividad: gratuita.

2.5.16. LA LANZADERA

Lugar de encuentro para que chicos y chicas puedan relacionarse, compartir intereses y disfrutar de su tiempo de ocio. Cuenta con un espacio preparado para poder realizar talleres de manualidades, juegos de mesa y de grupo, ping-pong, fútbolín, dardos, consolas Wii-U y Play Station 4, música y muchas más propuestas.

Edad: de 9 a 13 años.

Dónde: Centro Cívico “Pepe Viyuela”.

Cuándo: Octubre a junio. De lunes a viernes de 17.00 a 20.00 h.

Inscripción: no es necesaria inscripción previa, se puede asistir directamente y cumplimentar una autorización.

+ info: [Sección de Juventud e Infancia](#)

Centro Joven Sanse “Daniel Rodríguez”

Av. Valencia, 3

Tel.: 916520743 / 916520889 Fax: 916586125

infancia@ssreyes.org

www.ssreyes.org



centrojovensanse



@sansejuventud



centrojovensanse

Coste de la actividad: gratuita.

2.5.17. RECRÉATE

Lugar de encuentro para que chicos y chicas puedan relacionarse, compartir intereses y disfrutar de su tiempo de ocio. Cuenta con un espacio preparado para poder realizar talleres de manualidades, juegos de mesa y de grupo, ping-pong, fútbolín, dardos, consolas Wii y Play Station 4, música y muchas más propuestas.

Edad: de 9 a 13 años.

Dónde: Centro Joven Sanse “Daniel Rodríguez”.

Cuándo: de octubre a junio (con posibilidad de incorporarse a lo largo del curso siempre que haya plazas disponibles). Sábados de 17.00 a 20.00 h.

Inscripción: no es necesaria inscripción previa, se puede asistir directamente y cumplimentar una autorización

+ info: [Sección de Juventud e Infancia](#)

Centro Joven Sanse “Daniel Rodríguez”

Av. Valencia, 3

Tel.: 916520743 / 916520889 Fax: 916586125

infancia@ssreyes.org

www.ssreyes.org



centrojovensanse



@sansejuventud



centrojovensanse

Coste de la actividad: gratuita.

2.5.18. EL CUBO

Espacio para realizar trabajos en grupo, o tareas escolares.

Edad: de 9 a 13 años.

Dónde: Centro Cívico “Pepe Viyuela”.

Cuándo: de octubre a junio. De lunes a viernes de 17.00 a 20.00 h.

Inscripción: no es necesaria inscripción previa, se puede asistir directamente y cumplimentar una autorización.

+ info: [Sección de Juventud e Infancia](#)

Centro Joven Sanse “Daniel Rodríguez”

Av. Valencia, 3

Tel.: 916520743 / 916520889 Fax: 916586125

infancia@ssreyes.org

www.ssreyes.org



centrojovensanse



@sansejuventud



centrojovensanse

Coste de la actividad: gratuita.

2.5.19. FACTOR 9-13 EN ACCIÓN

Programa de ocio y participación en el que se realizan:

- Actividades lúdicas para la creación de grupo:
 - Juegos de entretenimiento
 - Juegos de mesa
 - Juegos de cooperación
 - Juegos para el desarrollo de las relaciones grupales
- Actividades dinámicas para desarrollar habilidades personales como:
 - Escuchar
 - Dialogar
 - Opinar
 - Hablar en público
 - Participar en debates
 - Colaborar con los demás
- Actividades y proyectos propuestos por el grupo para:
 - Potenciar Sanse como Ciudad Amiga de la Infancia
 - Promover los Derechos de la Infancia
 - Recoger intereses y necesidades de la infancia de Sanse
 - Ofrecer alternativas de mejora
- Otras actividades fuera del centro: se irán definiendo a lo largo del curso.

Permite formar parte de la Comisión de Participación Infantil de San Sebastián de los Reyes

Edad: de 9 a 13 años.

Dónde: Por determinar

Cuándo: de octubre a mayo/junio. Lunes de 18.00 a 19.30.

Inscripción: Del 17 de septiembre hasta completar plazas.

+ info: [Sección de Juventud e Infancia](#)
Centro Joven Sanse “Daniel Rodríguez”

Av. Valencia, 3

Tel. 916520889

infancia@ssreyes.org

www.ssreyes.org



centrojovensanse



@sansejuventud



centrojovensanse

Coste de actividad: gratuita.

2.5.20. ACTIVIDADES DE OCIO JUVENIL

Halloween, Navidad, Carnaval, Sanse Urbano, Noche de San Juan,...

Actividades de ocio y diversión donde podrás relacionarte y participar con tus amigos.

Edad: De 14 a 30 años.

Dónde: Centro Joven Sanse.

Cuándo: Según calendario festivo anual.

+ info: [Sección de Juventud e Infancia](#)

Centro Joven Sanse “Daniel Rodríguez”

Av. Valencia, 3

Tel.: 916520743 / 916520889 Fax: 916586125

juventud@ssreyes.org

www.ssreyes.org



centrojovensanse



@sansejuventud



centrojovensanse

2.5.21. OFICINA JOVEN COMUNIDAD DE MADRID–TIVE Norte

Servicio público en Convenio con la Comunidad de Madrid donde podrás tramitar diversas ofertas juveniles, como el carnet joven, de estudiantes, profesor, alberguista, así como reservar albergues internacionales, cursos de idiomas en el extranjero o interrail.

Edad: 14 a 30 años.

Dónde: Centro Joven Sanse.

Cuándo: Martes, jueves y viernes de 12 a 14 y de 17 a 20 horas.

+ info: [Sección de Juventud e Infancia](#)

Centro Joven Sanse “Daniel Rodríguez”

Av. Valencia, 3

Tel.: 916520743 / 916520889 Fax: 916586125

tivessreyes@ssreyes.org

www.ssreyes.org



centrojovensanse



@sansejuventud



centrojovensanse

2.5.22. ESCUELA DE ANIMACIÓN

Espacio para participar, aprender, crear, intercambiar experiencias y puntos de vista con otros jóvenes... Un lugar de encuentro, un espacio de acción, en el que tienen cabida los problemas, inquietudes e iniciativas juveniles.

La Escuela está abierta tanto si no tienes experiencia en animación como si quieres seguir avanzando o formándote en este campo, o si estás interesado en la cultura urbana, nuevas tecnologías, la creatividad o las artes escénicas.

Posibilidades para la acción:

- Espacio formativo: Cursos, talleres, monográficos, debates, jornadas, encuentros...
- Espacio abierto-laboratorio de ideas: Para estar, crear, jugar, construir...
- Espacio asociativo: Apoyando tus iniciativas, proyectos... Apoyando el desarrollo asociativo.

+ info: [Sección de Juventud e Infancia](#)

Centro Joven Sanse "Daniel Rodríguez"

Av. Valencia, 3

Tel.: 916520743 / 916520889 Fax: 916586125

juventud@ssreyes.org

www.ssreyes.org



centrojovensanse



@sansejuventud



centrojovensanse

2.5.23. CREA SANSE

Formación dirigida a delegados, subdelegados y voluntarios que les permita fomentar la participación juvenil en sus grupos y participar de un modo activo tanto en las actividades municipales dirigidas a la juventud como las actividades de los propios Institutos.

Edad: De 14 a 22 años.

Dónde: Centro Joven Sanse

Cuándo: A determinar

+ info: [Sección de Juventud e Infancia](#)

Centro Joven Sanse "Daniel Rodríguez"

Av. Valencia, 3

Tel.: 916520743 / 916520889 Fax: 916586125

juventud@ssreyes.org

www.ssreyes.org



centrojovensanse



@sansejuventud



centrojovensanse

2.5.24. MEDIATECA

Sala con 48 ordenadores: Internet, juegos, películas, música, ofimática y cursos para actividades tecnológicas tanto lúdicas como formativas.

Edad: 14 a 30 años.

Dónde: Mediateca del Centro Joven Sanse.

Cuándo: Del 16 de septiembre al 15 junio: lunes a viernes de 16.00 a 21.00 h. Sábados de 17.00 a 21.00h. Consultar horario en periodos vacacionales.

+ info: [Sección de Juventud e Infancia](#)

Centro Joven Sanse “Daniel Rodríguez”

Av. Valencia, 3

Tel.: 916520743 / 916520889 Fax: 916586125

juventud@ssreyes.org

www.ssreyes.org



centrojovensanse



@sansejuventud



centrojovensanse

2.5.25. ESPACIO PARA TRABAJOS EN GRUPO

Dos espacios para estudiar / trabajar en grupo en la planta baja del centrojovensanse “Daniel Rodríguez”. Se puede utilizar por grupos de hasta 10 personas. Acceso gratuito a Internet a través de sanse ciudad wifi.

Edad: 14 a 30 años.

Dónde: Centro de Información Juvenil.

Cuándo: Durante todo el año de lunes a viernes de 9:00 a 14:00 y lunes y miércoles de 16:00 a 20:30 horas.

+ info: [Sección de Juventud e Infancia](#)

Centro Joven Sanse “Daniel Rodríguez”

Av. Valencia, 3

Tel.: 916520743 / 916520889 Fax: 916586125

juventud@ssreyes.org

www.ssreyes.org



centrojovensanse



@sansejuventud



centrojovensanse

2.5.26. TALLERES EN MEDIATECA y AULA DE ESTUDIO

Evaluaciones psicopedagógicas
Técnicas de estudio
Talleres de robótica
Talleres de ciencia divertida

Edad: De 14 a 30 años.

Dónde: Centro Joven Sanse

Cuándo: Durante el curso escolar, de octubre a junio.

+ info: [Sección de Juventud e Infancia](#)

Centro Joven Sanse “Daniel Rodríguez”

Av. Valencia, 3

Tel. 916520889

juventud@ssreyes.org

www.ssreyes.org



centrojovensanse



@sansejuventud



centrojovensanse

2.5.27. MESA DE PARTICIPACIÓN JUVENIL

Espacio para fomentar la participación juvenil, dirigido principalmente a jóvenes de los Institutos de Educación Secundaria del municipio, que tengan iniciativas, intereses o propuestas culturales, de ocio o deportivas que quieran llevar a cabo.

Edad: 14 a 22 años.

Dónde: Centro Joven Sanse – Espacio abierto.

Cuándo: Durante todo el curso escolar, lunes 17:30 a 19:30 h.

+ info: [Sección de Juventud e Infancia](#)

Centro Joven Sanse “Daniel Rodríguez”

Av. Valencia, 3

Tel.: 916520743 / 916520889 Fax: 916586125

juventud@ssreyes.org

www.ssreyes.org



centrojovensanse



@sansejuventud



centrojovensanse

2.5.28. LOCALES DE ENSAYO (CENTRO JOVEN SANSE)

Para aquellos que estén interesados en ensayar música en grupo o individualmente, pueden hacerlo en los Locales de ensayo del Centro Joven. Estos espacios van dirigidos a los jóvenes que quieren practicar música y además compartir inquietudes, entretenerse y relacionarse con otros jóvenes que tienen las mismas aficiones e intereses.

Los locales se cederán por horas y por meses.

Los precios varían en función de la superficie de los locales, de la edad y empadronamiento de los usuarios.

Adquiriendo bonos de 10 h los precios se reducen aproximadamente un 20%.

Horario: De lunes a viernes de 18.00 a 21.30 horas y sábados de 10.30 a 14.00 horas.

+ Info: [Sección de Juventud e Infancia](#)

Centro Joven Sanse “Daniel Rodríguez”

Av. Valencia, 3

Tel.: 916520743 / 916520889 Fax: 916586125

juventud@ssreyes.org

www.ssreyes.org

www.sansensaya.org



centrojovensanse



@sansejuventud



centrojovensanse



sansensaya



@sansensayalocal



sansensaya

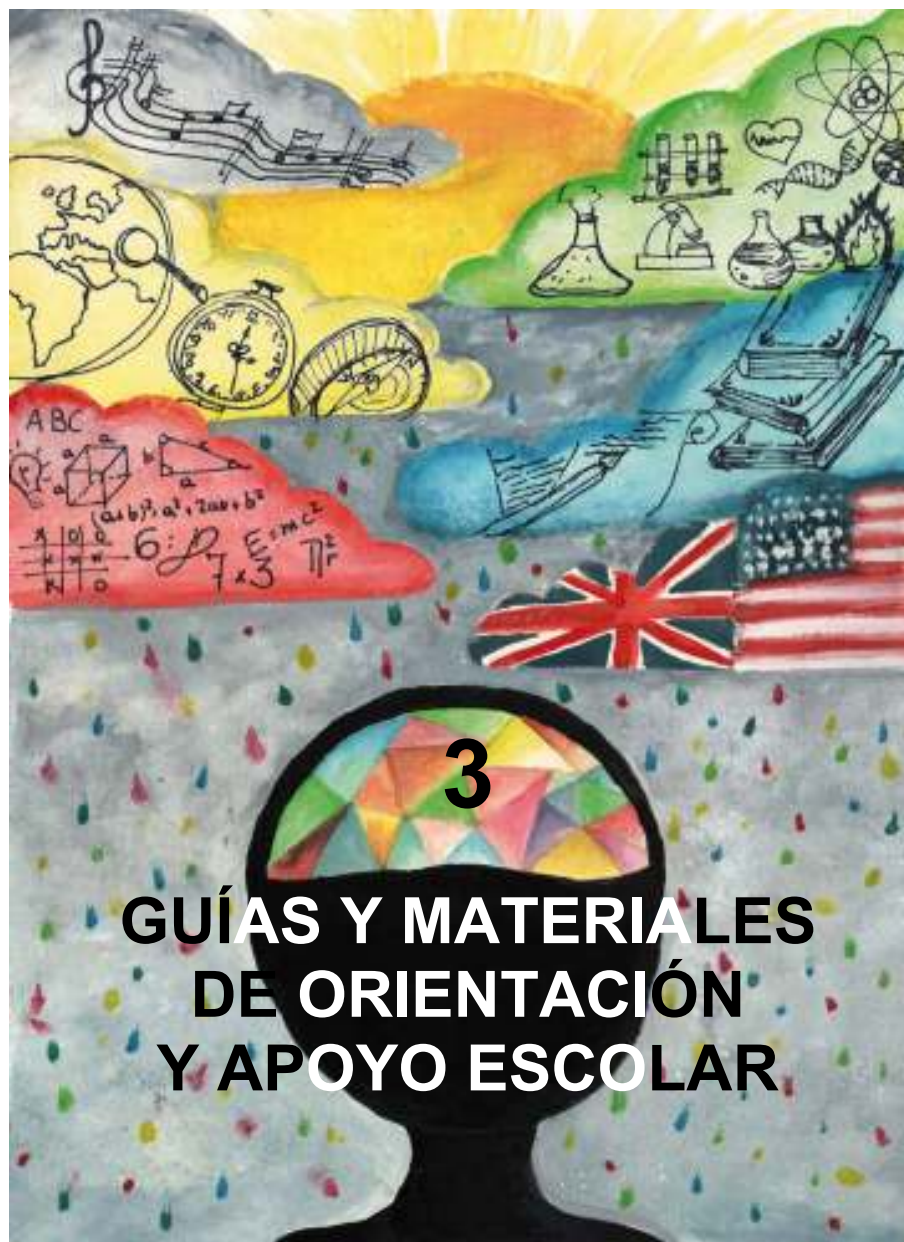

3.1. GUÍAS Y MATERIALES DE ORIENTACIÓN Y APOYO ESCOLAR

DESARROLLO LOCAL Y EMPLEO.

- “Resolución de conflictos y trabajo en equipo. El arte de relacionarse en el trabajo y en la vida”.
 - Dirigido a: Adolescentes
 - Disponible en: papel y digital

EDUCACIÓN:

- Guía de Orientación “Empezamos en el Cole”
 - Dirigido a: Educación Infantil 3 años
 - Disponible en: papel y digital
- Guía de Orientación “De infantil a Primaria”
 - Dirigido a: 1º de Educación Primaria
 - Disponible en: papel y digital
- Guía de Orientación “De 6º a 1º”
 - Dirigido a: 1º de ESO
 - Disponible en: papel y digital

IGUALDAD:

- Guía para Adolescentes *¿Sabes que tipo de relación tienes con tu pareja?*
 - Dirigido a: Adolescentes
 - Disponible en: digital
- Guía para Adolescentes *Atrévete a hablar de Ello.*
 - Dirigido a: Adolescentes
 - Disponible en: digital
- Vídeo: *Atrévete a actuar Ello.*
 - Dirigido a: Adolescentes
 - Disponible en: Material audiovisual

Disponible en www.ssreyes.org/igualdad

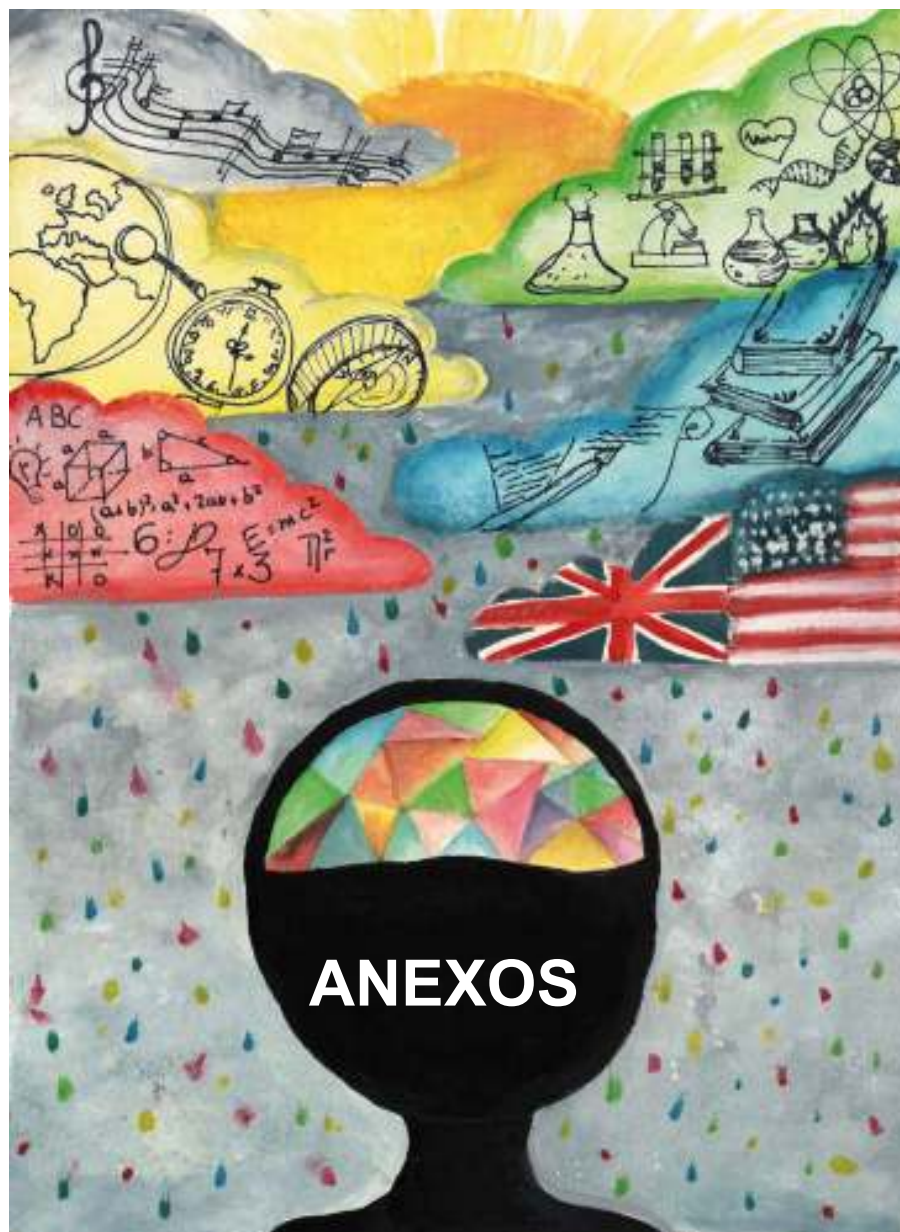

ANEXO 2
PROGRAMAS Y ACTIVIDADES MUNICIPALES DIRIGIDAS A CENTROS
EDUCATIVOS AGRUPADAS POR NIVELES EDUCATIVOS

Educación Especial (Colegio de Educación Especial Vicente Ferrer):	Pág.
ÁREA DE CULTURA	
1.1.1. Semana del libro	8
1.1.3. Campaña escolar de Artes Escénicas	10
ÁREA DE MEDIO AMBIENTE	
1.2.1. Huertos escolares	16
ÁREA DE SALUD	
1.3.3. Cuido mi mascota	25
ÁREA DE SEGURIDAD	
1.7.5. Bomberos y colegios	48
1.7.7. Educación vial en Educación Especial	50
PROGRAMAS Y PREMIOS DIRIGIDOS AL PROFESORADO	
2.1.1. Escuela de Emergencias para el profesorado	60
2.1.2. Premios Locales a la Innovación Educativa	61
OTROS PROGRAMAS Y ACTIVIDADES DIRIGIDOS A LA COMUNIDAD EDUCATIVA	
• PROGRAMAS DE ATENCIÓN PSICOLÓGICA Y SOCIAL	
2.2.1. Información y asesoramiento educativo y psicológico	63
2.2.2. Familia y convivencia	64
2.2.3. Trabajo social	65
2.2.4. Mediación familiar	67
2.2.6. Prevención y control del absentismo escolar	68

OTROS PROGRAMAS Y ACTIVIDADES MUNICIPALES

Todas las actividades promueven la educación del ocio y tiempo libre de menores y jóvenes fomentando la participación de los mismos y la adquisición de destrezas y capacidades mediante el proceso de aprendizaje de la educación no formal, facilitando la integración de aquellos menores y jóvenes que presenten necesidades educativas especiales siempre que su dificultad funcional permita que participen en las actividades y no requieran de un personal específico de apoyo.

Educación Infantil 0-3 años (EI 0-3):	Pág.
ÁREA DE CULTURA	
1.1.1. Semana del libro	8
1.1.3. Campaña escolar de Artes Escénicas	10
ÁREA DE MEDIO AMBIENTE	
1.2.1. Huertos escolares	16
1.2.2. Ecoescuelas	17
ÁREA DE HABILIDADES SOCIALES Y EDUCATIVAS	
1.5.1. Empezamos en el cole (inicio en la Educación Infantil 3 años)	36
ÁREA DE SEGURIDAD	
1.7.1. Educación vial en escuelas infantiles y 2º ciclo de Educación Infantil	44
PROGRAMAS Y PREMIOS DIRIGIDOS AL PROFESORADO	
2.1.1. Escuela de Emergencias para el profesorado	60
2.1.2. Premios Locales a la Innovación Educativa	61
OTROS PROGRAMAS Y ACTIVIDADES DIRIGIDOS A LA COMUNIDAD EDUCATIVA	
• PROGRAMAS DE ATENCIÓN PSICOLÓGICA Y SOCIAL	
2.2.1. Información y asesoramiento educativo y psicológico	63
2.2.2. Familia y convivencia	64
2.2.3. Trabajo social	65
2.2.4. Mediación familiar	67
• OTROS PROGRAMAS Y ACTIVIDADES MUNICIPALES	
2.5.2. Semana de la infancia	78
2.5.3. Semana del libro	79
2.5.4. Talleres Sanserito	79
2.5.5. Bebeteca	80

2.5.6. Ludoteca	80
2.5.7. Luna de colores	81
2.5.8. “Luna colorá”	82
2.5.9. “Toca música”	82
2.5.13. Actividades de ocio infantil	84

Educación Infantil 3-6 (EI 3-6):

Pág.

ÁREA DE CULTURA

1.1.1. Semana del libro	8
1.1.2. Cuentacuentos en los Centros Educativos	9
1.1.3. Campaña escolar de Artes Escénicas	10
1.1.4. Visita al Ayuntamiento	11

ÁREA DE MEDIO AMBIENTE

1.2.1. Huertos escolares	16
1.2.2. Ecoescuelas	17
1.2.3. Programa infantil del Centro de Naturaleza	18

ÁREA DE SALUD

1.3.1. Apoyo familias para limpieza y cambio del alumnado de E.I.	23
---	----

ÁREA DE SEGURIDAD

1.7.1. Educación vial en escuelas infantiles y 2º ciclo de Educación Infantil	44
1.7.5. Bomberos y Colegios	48

CONCURSOS

1.8.4. XIX Concurso infantil de dibujo “Carta a los Reyes Magos”	57
--	----

PROGRAMAS Y PREMIOS DIRIGIDOS AL PROFESORADO

2.1.1. Escuela de Emergencias para el profesorado	60
2.1.2. Premios Locales a la Innovación Educativa	61

OTROS PROGRAMAS Y ACTIVIDADES DIRIGIDOS A LA COMUNIDAD EDUCATIVA

• PROGRAMAS DE ATENCIÓN PSICOLÓGICA Y SOCIAL

2.2.1. Información y asesoramiento educativo y psicológico	63
2.2.2. Familia y convivencia	64
2.2.3. Trabajo social	65

2.2.4. Mediación familiar	67
2.2.5. Prevención y control del absentismo escolar	68
2.2.6. Programa de formación de familias	69

- PROGRAMAS DE CONCILIACIÓN DE LA VIDA LABORAL Y FAMILIAR

2.4.1. Los primeros del cole	75
2.4.2. Las tardes del cole	75
2.4.3. Programa de ocupación del tiempo libre en días no lectivos	76

- OTROS PROGRAMAS Y ACTIVIDADES MUNICIPALES

2.5.1. Escuela Municipal de Música y Danza	78
2.5.2. Semana de la infancia	78
2.5.3. Semana del libro	79
2.5.4. Talleres Sanserito	79
2.5.9 “Toca música”	82
2.5.10. Camino escolar seguro	83
2.5.11. Sanse Tablet	83
2.5.12. Diverteca	84
2.5.13. Actividades abiertas de ocio infantil	84
2.5.14. Talleres infantiles	85

GUÍAS Y MATERIALES DE ORIENTACIÓN Y APOYO 95

- EDUCACIÓN:
 - Guía de Orientación “Empezamos en el Cole”
 - Dirigido a: Educación Infantil 3 años
 - Disponible en: papel y digital
 - Guía de Orientación “De infantil a Primaria”
 - Dirigido a: 1º de Educación Primaria
 - Disponible en: papel y digital

Educación Primaria (EP):

ÁREA DE CULTURA

1.1.1. Semana del libro	8
1.1.2. Cuentacuentos en Centros Educativos	9
1.1.3. Campaña escolar de Artes Escénicas	10
1.1.4. Visita al Ayuntamiento	11
1.1.5. Visita al Archivo Municipal	12
1.1.7. Guardianes del Patrimonio	14

ÁREA DE MEDIO AMBIENTE

1.2.1. Huertos escolares	16
1.2.2. Ecoescuelas	17
1.2.4. Medio rural	19
1.2.5. Medio natural	20
1.2.6. Medio urbano	21

ÁREA DE SALUD

1.3.2. Diversidad funcional	24
1.3.3. Cuido mi mascota	25
1.3.9. Alimentación saludable y prevención de la obesidad	31

ÁREA DE HABILIDADES SOCIALES Y EDUCATIVAS

1.5.2. Participación infantil: Factor 9-13 en acción	37
1.5.3. De 6º a 1º	38

ÁREA DE DEPORTES

1.6.1. Introducción al ajedrez	41
1.6.2. VIII Jornadas de competiciones municipales de atletismo, petanca y orientación en categoría alevín	42

ÁREA DE SEGURIDAD

1.7.2. Educación vial 2º y 3º de Educación Primaria	45
1.7.3. ¿Cómo es tu camino escolar?	46
1.7.4. Educación vial 5º de Educación Primaria	47
1.7.5. Bomberos y colegios	48
1.7.6. Escuela de emergencias	49

CONCURSOS

1.8.1. Concurso escolar de lectura	54
1.8.3. IX Concurso escolar de artes plásticas Policía Local	56
1.8.4. Concurso infantil de dibujo “Carta a los Reyes Magos”	57

OTROS PROGRAMAS Y ACTIVIDADES DIRIGIDOS A LA COMUNIDAD EDUCATIVA

- **PROGRAMAS Y PREMIOS DIRIGIDOS AL PROFESORADO**

2.1.1. Escuela de Emergencias para el profesorado	60
2.1.2. Premios Locales a la Innovación Educativa	61

- **PROGRAMAS DE ATENCIÓN PSICOLÓGICA Y SOCIAL**

2.2.1. Información y asesoramiento educativo y psicológico	63
2.2.2. Familia y convivencia	64
2.2.3. Trabajo social	65
2.2.4. Mediación familiar	67
2.2.5. Prevención y control del absentismo escolar	68
2.2.6. Programa de formación de familias	69

- **PROGRAMAS DE APOYO AL ESTUDIO**

2.3.1. Las tardes del cole	72
----------------------------	----

- **PROGRAMAS DE CONCILIACIÓN DE LA VIDA LABORAL Y FAMILIAR**

2.4.1. Los primeros del cole	75
2.4.2. Las tardes del cole	75
2.4.3. Programa de ocupación del tiempo libre en días no lectivos	76

• OTROS PROGRAMAS Y ACTIVIDADES MUNICIPALES

2.5.1. Escuela Municipal de Música y Danza	78
2.5.2. Semana de la infancia	78
2.5.3. Semana del libro	79
2.5.4. Talleres Sanserito	79
2.5.9. “Toca música”	82
2.5.10. Camino escolar seguro	83
2.5.11. Sanse Tablet	83
2.2.12. Diverteca	84
2.5.13. Actividades abiertas de ocio infantil	85
2.5.14. Talleres infantiles	85
2.5.15. La pequeplaza	86
2.5.16. La Lanzadera	86
2.5.17. Recréate	87
2.5.18. El Cubo	87
2.5.19. Factor 9-13 en acción	88

GUÍAS Y MATERIALES DE ORIENTACIÓN Y APOYO 95

• EDUCACIÓN:

- Guía de Orientación “De infantil a Primaria”
 - Dirigido a: 1º de Educación Primaria
 - Disponible en: papel y digital

- Guía de Orientación “De 6º a 1º”
 - Dirigido a: 1º de ESO
 - Disponible en: papel y digital

Educación Secundaria (ESO y Bachillerato):

ÁREA DE CULTURA

1.1.1. Semana del libro	8
1.1.3. Campaña escolar de Artes Escénicas	10
1.1.5. Visita al Archivo Municipal	12
1.1.6. Conoce el Centro Joven “Daniel Rodríguez”	13

ÁREA DE MEDIO AMBIENTE

1.2.1. Huertos escolares	16
1.2.2. Ecoescuelas	17
1.2.4. Medio rural	19
1.2.5. Medio natural	20

ÁREA DE SALUD

1.3.4. Primeros auxilios	26
1.3.5. Educación afectivo sexual a para 2º de la ESO	27
1.3.6. Salud del adolescente	28
1.3.7. Prevención consumo de drogas	29
1.3.8. Educación afectivo sexual a partir de 4º de la ESO	30

ÁREA DE EDUCACIÓN EN VALORES

1.4.1. Claves para establecer relaciones afectivas positivas e igualitarias	33
1.4.2. Actividades de sensibilización: Semana del voluntariado	34

ÁREA DE HABILIDADES SOCIALES Y EDUCATIVAS

1.5.4. Resolución de conflictos y trabajo en equipo	39
---	----

ÁREA DE SEGURIDAD

1.7.8. Educación vial en 3º y 4º de ESO	51
1.7.9. Educación vial en 1º y 2º de Bachillerato	52

CONCURSOS

1.8.1. Concurso escolar de lectura	54
1.8.3. IX Concurso escolar de artes plásticas Policía Local	56
1.8.4. Concurso infantil de dibujo “Carta a los Reyes Magos”	57

OTROS PROGRAMAS Y ACTIVIDADES DIRIGIDOS A LA COMUNIDAD EDUCATIVA

- **PROGRAMAS Y PREMIOS DIRIGIDOS AL PROFESORADO**

2.1.1. Escuela de Emergencias para el profesorado	60
2.1.2. Premios Locales a la Innovación Educativa	61

- **PROGRAMAS DE ATENCIÓN PSICOLÓGICA Y SOCIAL**

2.2.5. Información y asesoramiento educativo y psicológico	63
2.2.6. Familia y convivencia	64
2.2.7. Trabajo social	65
2.2.8. Mediación familiar	67
2.2.5. Prevención y control del absentismo escolar	68
2.2.6. Programa de formación de familias	69
2.2.7. Punto móvil informativo (radio)	70

- **PROGRAMAS DE APOYO AL ESTUDIO**

2.3.2. Aula de estudio (Centro Joven Sanse)	72
2.3.3. Asesoría de estudios y profesiones	73

• OTROS PROGRAMAS Y ACTIVIDADES MUNICIPALES

2.5.1. Escuela Municipal de Música y Danza	78
2.5.2. Semana de la infancia	78
2.5.3. Semana del libro	79
2.5.14. Talleres infantiles	85
2.5.15. La pequeplaza	86
2.5.16. La Lanzadera	86
2.5.17. Recréate	87
2.5.18. El Cubo	87
2.5.19. Factor 9-13 en acción	88
2.5.29. Actividades de ocio juvenil	89
2.5.21. Oficina joven comunidad de madrid–tive norte	89
2.5.22. Escuela de animación	90
2.5.23. Crea Sanse	90
2.5.24. Mediateca	91
2.5.25. Espacio para trabajos en grupo	91
2.5.26 Talleres en Mediateca y Aula de estudio	92
2.5.27. Mesa de participación juvenil	92
2.5.28. Locales de ensayo (centro joven sanse)	93

GUÍAS Y MATERIALES DE ORIENTACIÓN Y APOYO 95

• DESARROLLO LOCAL Y EMPLEO.

- “Resolución de conflictos y trabajo en equipo. El arte de relacionarse en el trabajo y en la vida”.
 - Dirigido a: Adolescentes
 - Disponible en: digital

• EDUCACIÓN:

- Guía de Orientación “De 6º a 1º”
 - Dirigido a: 1º de ESO
 - Disponible en: papel y digital

- IGUALDAD:
 - Guía para Adolescentes *¿Sabes que tipo de relación tienes con tu pareja?*
 - Dirigido a: Adolescentes
 - Disponible en: papel y digital
 - Guía para Adolescentes *Atrévete a Hablar de Ello.*
 - Dirigido a: Adolescentes
 - Disponible en: papel y digital
 - Vídeo: *Atrévete a actuar en Ello*
 - Dirigido a: Adolescentes
 - Material audiovisual
 - Disponible en www.ssreyes.org/igualdad

ANEXO 3: CENTROS MUNICIPALES

Ayuntamiento

Casa Consistorial
Plaza de la Constitución, 1.
Tel. 91 659 71 02

Biblioteca Central

Plaza Andrés Caballero.
Tel. 91 261 64 80

Biblioteca Plaza de la Iglesia

Plaza de la Iglesia, 5.
Tel. 91 659 71 35

Caserón

Museo Etnográfico “El Caserón”
Servicio de Atención Ciudadana (SAC)
Archivo
Plaza de la Constitución
Tel. 91 659 71 00

Centro de Actividades para La Infancia

Actividades para la Infancia
Av. de Baunatal, 9
Tel. 91 652 08 89

Centro Actúa

Participación Ciudadana
Cooperación al Desarrollo.
Inmigración
C/ Dos de Mayo, 6
Tel. 91 659 39 40

Centro de Sociocultural “Club de Campo”

C/ Federico Chueca s/n
916595547

Centro de Barrio los Arroyos

Paseo de Guadalajara 5
Tel. 91 651 70 66

Centro Claudio Rodríguez

Biblioteca
Cursos Universidad Popular
Deportes
Av. Maximiliano Puerro del Tell s/n.
Tel. 91 654 09 00

Centro Tecnológico y de Equipamiento

Medio Ambiente
Av. Matapiñonera, 38.
Tel: 91 659 17 63 / 64

Centro de la Naturaleza Dehesa Boyal

Av. Navarrondán s/n
Tel. 91 652 94 89

Centro Joven Sanse Daniel Rodríguez

Juventud e Infancia
Av. Valencia, 3.
91 652 08 89 / 91 652 07 43

Centro Municipal de Formación Ocupacional

Desarrollo Local y Empleo
Av. Ramón y Cajal, 15.
Tel. 91 658 78 01

Centro Municipal de Servicios

Salud
Servicios Sociales
Discapacidad
C/ Federico García Lorca s/n.
91 654 08 22

Centro Sociocultural Pablo Iglesias

Artes Escénicas. Teatro Adolfo Marsillach
Educación
Universidad Popular
Av. Baunatal, 18.
Tel. 91 658 89 90

Delegación de Igualdad

C/ Recreo,2.
Tel. 91 653 02 88 / 91 653 02 69

Escuela Infantil Municipal “Sanserito”

C/ Emilia Pardo Bazán, 5 S.S.Reyes
direccion-sanserito@atreyugestioneducativa.com
Tel. 912685280

Escuela Municipal de Música y Danza

Paseo de Guadalajara 9
Tel. 91 651 97 47

Policía Local

Seguridad Ciudadana
Protección Civil
C/ Real.
Tel. 91 551 33 00 / 91 651 30 70

Polideportivo Dehesa Boyal

Av. Navarrondán s/n.
Tel. 91 659 29 23 / 91 651 41 85

Teatro Adolfo Marsillach (TAM)

Teatro-Auditorio
Av. Baunatal, 18.
Tel. 91 658 89 97

ANEXO 4: CALENDARIO ESCOLAR 2018/2019

Septiembre 2018							Octubre 2018							Noviembre 2018						
L	M	X	J	V	S	D	L	M	X	J	V	S	D	L	M	X	J	V	S	D
					1	2	1	2	3	4	5	6	7	5	6	7	8	9	10	11
3	4	5	6	7	8	9	8	9	10	11	12	13	14	12	13	14	15	16	17	18
10	11	12	13	14	15	16	15	16	17	18	19	20	21	19	20	21	22	23	24	25
17	18	19	20	21	22	23	22	23	24	25	26	27	28	26	27	28	29	30		
24	25	26	27	28	29	30	29	30	31											

Diciembre 2018							Enero 2019							Febrero 2019						
L	M	X	J	V	S	D	L	M	X	J	V	S	D	L	M	X	J	V	S	D
					1	2		1	2	3	4	5	6					1	2	3
3	4	5	6	7	8	9	7	8	9	10	11	12	13	4	5	6	7	8	9	10
10	11	12	13	14	15	16	14	15	16	17	18	19	20	11	12	13	14	15	16	17
17	18	19	20	21	22	23	21	22	23	24	25	26	27	18	19	20	21	22	23	24
24	25	26	27	28	29	30	28	29	30	31				25	26	27	28			
31																				

Marzo 2019							Abril 2019							Mayo 2019						
L	M	X	J	V	S	D	L	M	X	J	V	S	D	L	M	X	J	V	S	D
				1	2	3	1	2	3	4	5	6	7			1	2	3	4	5
4	5	6	7	8	9	10	8	9	10	11	12	13	14	6	7	8	9	10	11	12
11	12	13	14	15	16	17	15	16	17	18	19	20	21	13	14	15	16	17	18	19
18	19	20	21	22	23	24	22	23	24	25	26	27	28	20	21	22	23	24	25	26
25	26	27	28	29	30	31	29	30						27	28	29	30	31		

Junio 2019							Julio 2019						
L	M	X	J	V	S	D	L	M	X	J	V	S	D
					1	2	1	2	3	4	5	6	7
3	4	5	6	7	8	9	8	9	10	11	12	13	14
10	11	12	13	14	15	16	15	16	17	18	19	20	21
17	18	19	20	21	22	23	22	23	24	25	26	27	28
24	25	26	27	28	29	30	29	30	31				

A efectos académicos:

- Inicio periodo lectivo
- Día lectivo
- Día lectivo E. Infantil/Casas Niños
- Día no lectivo excepto junio en EEII
- Jornada INTENSIVA
- Día festivo/vacacional
- Otros días no lectivos
- Fiesta Madrid/Capital
- Último día lectivo
- Inicio de act. apoyo, refuerzo
- Finalización evaluación final

¡ATENCIÓN! A este calendario, para el 2018, hay que añadir los días de fiesta de ámbito local que haya determinado cada municipio y así aparezcan publicados en el BOCM. En el 2019, se añade, las festividades que determina la Comunidad Autónoma de Madrid en el ejercicio de sus competencias, los días de fiesta de ámbito nacional no trasladables que se establezcan y, en cada municipio, los días de fiesta local que aparezcan publicados en el BOCM.

Delegación de Educación
Avenida Baunatal 18, 4ª planta
28001 San Sebastián de los Reyes
educacion@ssreyes.org
www.ssreyes.org