

La propuesta contenida en el anteproyecto presentado por la Cruz Roja contempla la revitalización de la plaza peatonal interior de Pedro Rodríguez el Viejo al prever su acceso principal por la misma así como una regeneración del espacio urbano mediante el tratamiento de las medianerías que han quedado al descubierto, con plantas trepadoras y el anagrama de la Cruz Roja como elemento de comunicación al ciudadano de la actividad del edificio y su entorno.

La propuesta presentada mejora notablemente la imagen urbana del entorno y presume una generación de actividad urbana, supone una inversión cercana al millón de Euros .

### PROPUESTA PARA SEDE DE LA CRUZ ROJA EN SAN SEBASTIAN DE LOS REYES

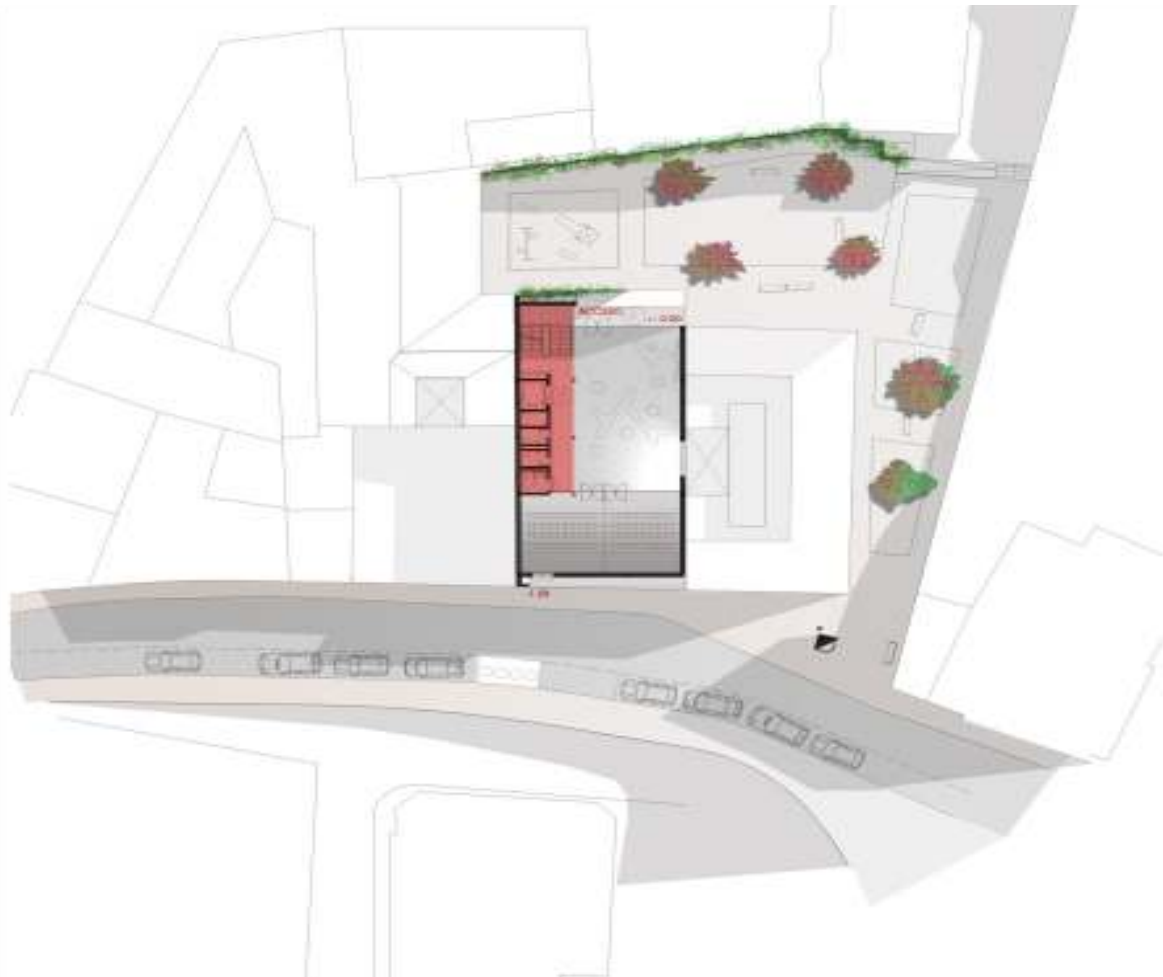

**Acceso principal por el interior de la plaza peatonal.**



**Edificio de diseño singular**

**Tratamiento vegetal de Medianeras al descubierto**



