



www.ssreyes.org

# La Plaza

REVISTA INFORMATIVA Y DE SERVICIOS  
DE SAN SEBASTIÁN DE LOS REYES

DE LA CONSTITUCIÓN

AÑO XXXIII

1 DE NOVIEMBRE 2012



## Los impuestos municipales se ajustarán al IPC en el 2013

Además, se mantienen diversos beneficios fiscales a los vecinos, como la reducción en la tasa de basuras para el pequeño comercio, la bonificación por pago anticipado y los descuentos a familias numerosas y desempleados.

Creado por www.manoimagen.com

**SIN  
MATRÍCULA**

# Acércate a conocer, descubrir, experimentar

# terranova

CENTRO DE EDUCACIÓN GLOBAL

**IDIOMAS**



**OCIO**



**REFUERZO**

**97% APROBADOS**  
Recuperación septiembre 2012

Consulta nuestro método de trabajo  
en nuestra web.

[www.terranovaeducacion.es](http://www.terranovaeducacion.es)

C/ Francisco Ayala, Nº 13  
28702 | S. S. de los Reyes | Madrid  
Tel: +34 91 241 54 15  
Fax: +34 91 241 54 15  
info@terranovaeducacion.es  
 Hospital Infanta Sofia (L-10)



**JORNADAS DE PUERTAS ABIERTAS Y MERCADILLO APAI 2012**

Una experiencia única descubriendo que la integración es posible.

Pasa un día con nuestros chicos y visita nuestros museos de papel e imprenta, participa de nuestras aulas didácticas y descubre cómo se fabrica el papel, haz talleres de grabado y encuadernación, disfruta de nuestra exposición de arte y pásate por nuestra tienda de productos artesanales.

**Viernes 16, sábado 17 y domingo 18 de Noviembre, de 11:00 a 20:30 h.**

**Te esperamos aquí:**  
Avda. Valdelasfuentes 52,  
28701 S.S. de los Reyes, Madrid

Para más información:  
[www.fundacionapai.org](http://www.fundacionapai.org)  
[informacion@fundacionapai.org](mailto:informacion@fundacionapai.org)

**apai**  
CENTRO ESPECIAL DE EMPLEO FUNDACIÓN APAI

*Bulería*  
*La Sala*

<p>Viernes 2 Noviembre:</p>  <p><b>AMELIA VEGA</b> "GRUPO FLAMENCO"</p>	<p>Sábado 3 Noviembre:</p>  <p><b>CHAITO</b> "CANTAOR FLAMENCO"</p>
<p>Sábado 10 Noviembre:</p>  <p><b>COMPAS DE ESPERA</b> "GRUPO ROCIERO"</p>	<p>Sábado 17 Noviembre:</p>  <p><b>MAREJADA</b> "GRUPO ROCIERO"</p>

· Jueves y viernes Bailes de Salón, Salsa, Sevillanas y Rumbas.

· **Sábado noche Actuaciones en directo de flamenco**

· CENAS, EVENTOS, DESPEDIDAS, BODAS LOW COST

**Reservas: 648 20 33 01**

[www.salabuleria.es](http://www.salabuleria.es)  
[www.facebook.com/bulerialasala](http://www.facebook.com/bulerialasala)  
twitter @salabuleria

Plaza de Toros  
San Sebastian de los Reyes, Madrid  
(Metro Reyes Católicos)



## El consejero de Presidencia, Justicia e Interior visitó las instalaciones del CECOM

Salvador Victoria recorrió la Central de Comunicaciones del edificio municipal de Protección Ciudadana, acompañado por nuestro alcalde, Manuel Ángel Fernández. El CECOM ha disfrutado recientemente de un proceso de modernización tecnológica. **Pág. 9**

## "Madame Bovary", un clásico de la narrativa, salta al escenario del TAM

El director escenográfico Emilio Hernández se ha encargado de poner al día una obra y un personaje universal, que en este caso está interpretado magistralmente por la actriz Ana Torrent, que vuelve al teatro después de un parón voluntario de 11 años. **Pág. 11**



Del 8 al 25 de noviembre de 2012

# tapeando

al **norte** de Madrid

[www.tapeandoalnortedemadrid.es](http://www.tapeandoalnortedemadrid.es)

## La Zona Norte de Madrid se va de tapas

Del 8 al 25 de noviembre la oferta no puede ser más tentadora: una tapa y una cerveza por sólo dos euros. Más información en: [www.tapeandoalnortedemadrid.es](http://www.tapeandoalnortedemadrid.es) **Pág. 12**

## 4.500 escolares se lo pasarán en grande con los talleres del Centro de Naturaleza "Dehesa Boyal"

Además, aprenderán los secretos de la arqueología, la astronomía, y los procesos que caracterizan a una producción sostenible, entre otras enseñanzas. El Centro Municipal de Naturaleza inicia sus programas divulgativos para los alumnos del municipio. **Pág. 14**



## El colegio público "Teresa de Calcuta" inaugura "La Casa de la Igualdad"

Los alumnos de primaria han empezado con las sesiones de este proyecto educativo municipal que tiene como objetivo la corresponsabilidad en el reparto de las tareas cotidianas evitando distinciones estereotipadas de género. **Pág. 18**



## SUMARIO

Agenda cultural	4
Ordenanzas Fiscales 2013	5
IV Semana de la Infancia, por los derechos del Niño	6
Seguridad ciudadana: visita del consejero al CECOM	9
Participación ciudadana: premios de fotografía de los encierros	10
Cultura: "Madame Bovary" salta al escenario	11
Desarrollo Local: proyecto para los comercios	13
Medio Ambiente: talleres del Centro de Naturaleza "Dehesa Boyal"	14
Cooperación: V Muestra de Cine y Derechos Humanos	15
Igualdad: El "Teresa de Calcuta" inaugura "La Casa de la Igualdad"	18
Deportes: II Carrera Popular contra las enfermedades neuromusculares	19
Consumo: la OMIC, al servicio de los consumidores	30
Anuncios por palabras	35
Direcciones de interés	38

Edita:  
Ayuntamiento de San Sebastián de los Reyes

Alcalde-Presidente:  
Manuel Ángel Fernández Mateo

Jefe de Sección de Medios de Comunicación:  
Luis M. Candil Martín

Redacción:  
Francisco Javier Medina  
Javier Rangel

Auxiliares de Redacción:  
M<sup>a</sup> Carmen Castellanos  
Daniel Löwinger

Fotografía: Pedro Mancebo

PRODUCCIÓN EDITORIAL:  
Editorial MIC

Publicidad:  
Publicidad M.G.C.  
[mercedes@publicidadmgc.es](mailto:mercedes@publicidadmgc.es)  
Telfs: 617 726 674  
91 653 47 20 y Fax: 91 663 92 87

Redactor jefe:  
Juan Diego Tobajas  
[laplaza@editorialmic.com](mailto:laplaza@editorialmic.com)

Publicidad:  
S.S.R.R. Madrid

Distribución: Apadís

Depósito Legal:  
M. 36. 938-1979

Las opiniones vertidas en los artículos de esta publicación son únicamente responsabilidad de su autor/a y no necesariamente coinciden con la línea editorial de "La Plaza de la Constitución"

# AGENDA



La ópera "Tosca" llega al Marsillach el sábado 10 de noviembre a las 20 h.

## TAM

### Teatro

#### MADAME BOVARY

Sábado 3 de noviembre  
20.00 h | 90 min. | 18 euros

### Ópera

#### TOSCA

Sábado 10 de noviembre  
20.00 h | TAM | 25 euros

## UNIVERSIDAD POPULAR JOSÉ HIERRO

### LOS VIERNES DE LA TRADICIÓN

19.00 h | El Caserón | Entrada libre



Mikel Ferreras y Kike Pérez componen el dúo "Con trastes", música de raíces... y alguna sorpresa.

### 9 de noviembre: Con trastes POESÍA

#### Poesía y algo más

Miércoles 14 de noviembre  
| 19.00 horas  
Sala Martín Chirino  
Rubén Tejerina

### Talleres de poesía en el CEP

- Lunes de 17.30 a 19.00 h:  
Taller de iniciación a la poesía.  
Profesor: Óscar Martín Centeno

- Lunes, de 19.00 a 20.30 h:  
Taller de escritura poética.  
Profesor O. M. Centeno.
- Miércoles, de 19.00 a 21.00 h:  
Taller de lectura aplicada a la  
escritura poética. Profesora:  
Guadalupe Grande.

Centro de Estudios de la Poesía,  
Universidad Popular José Hierro,  
6ª planta.  
Avenida Baunatal 18.

## RED MUNICIPAL DE SALAS DE EXPOSICIONES



Las obra pictórica de Xenxo Sánchez recrea un universo urbano desde un perspectiva personal..

### Sala Martín Chirino Perspectivas y escenas urbanas

**Pinturas de Xenxo Sánchez**  
Del 12 de noviembre al 3 de  
diciembre  
Inauguración: 16 de noviembre

## BIBLIOTECAS

### Biblioteca Central

**Presentación del libro de  
poesía "Tabaco De Liar",** de  
Sesi García. Editorial Canalla.  
Viernes 9 | 19:00

### XIII Concurso infantil de dibujo "Carta a los Reyes Magos".

Para menores de 13 años.  
Entrega de dibujos del 19 de  
noviembre al 10 de diciembre en  
las tres bibliotecas.

### Los jueves del cuento

#### Nelson Calderón

#### "El porqué de los seres y las cosas"

8 de noviembre Biblioteca Central  
15 de noviembre Biblioteca  
Claudio Rodríguez

### Los encierros 2012

Exposición fotográfica | del 2 al  
30 de noviembre  
Hall Biblioteca Central

### NADA ES REAL

#### Exposición fotográfica de Emilio Acebes

Hall edificio Consistorial  
Del 5 al 30 de noviembre

### ESPACIO ABIERTO

#### CENTRO JOVEN SANSE

- **Viernes 2:** 20,00h., CINE  
JUVENIL: Habitación 1408.
- **Lunes 5:** Play 3 y torneo de  
dardos.
- **Martes 6:** Malabares y taller  
de llaveros.

- **Miércoles 7:** Trabajamos con  
madera.

- **Jueves 8:** Juegos de mesa:  
'Monopoly' y 'Jungle speed'.

- **Viernes 9:** Jugamos a  
"Uno para ganar".

- **Lunes 12:** Bailamos con la Wii.

- **Martes 13:** Malabares y taller  
de arcilla.

- **Miércoles 14:** Fútbol en pistas  
IES Atenea.

- **Jueves 15:** Prepara la  
merienda con nosotros.

- **Viernes 16:** 20,00h., CINE  
JUVENIL: 'Avatar'.

- Próximamente se realizará un  
taller de 'Iniciación al Break'  
y otro de 'Automaquillaje';  
los interesados pueden mandar  
un mail con sus datos a:  
dinamizacion.eda@ssreyes.org

### CINE JUVENIL

Auditorio Centro Joven Sanse  
Viernes 2, 20,00 horas,  
'Habitación 1408'

### CINE INFANTIL

Centro socio-cultural Club de  
Campo  
Sábado 3, a las 17.30  
Desde 3 años: 'Jimmy Neutrón.  
El niño inventor'.

### CC BLAS DE OTERO

- 2 de noviembre  
**Teatro: Chéjov**  
Cía. Blas de Otero
- 9 de noviembre  
**Música antigua**  
Óscar Gallego



Cine para los más pequeños con "Jimmy Neutrón. El niño inventor", el sábado 3 a las 17.30 h. en el Centro-sociocultural Club de Campo.

# Las Ordenanzas Fiscales se ajustan el año próximo al IPC

Las Ordenanzas Fiscales de Tributos y Precios Públicos para el ejercicio 2013, según lo aprobado en el último Pleno, celebrado el pasado 18 de octubre, se actualizan un 2,7%, conforme al Índice de Precios de Consumo (IPC), dato publicado por el Instituto Nacional de Estadística (INE) en agosto del 2012. "Lo más relevante es que se continúan manteniendo diversos beneficios fiscales a los vecinos", explica María José Esteban, concejala de Hacienda, "entre otros, una reducción del 40% en la tasa de recogida de residuos para los comercios no ubicados en grandes superficies; la bonificación por pago anticipado de un 5%; o la reducción a las familias numerosas, a los desempleados, así como a sus descendientes entre un 20% y un 50% en los precios de diversas actividades municipales".

Las Ordenanzas se aprobaron con el voto del grupo Popular y la oposición de Izquierda Unida, Izquierda Independiente y PSOE. "Conviene destacar", afirma la concejala, "que el IPC interanual de septiembre asciende a un 3,5%, mientras que el aplicado para las Ordenanzas del año próximo es sensiblemente inferior, un 2,7%."

Se mantienen los beneficios fiscales, "que se han ido incrementando desde que gobierna el Partido Popular", hace hincapié la concejala de Hacienda:

- Por pago anticipado, una bonificación de un 5%.
- En la Tasa de recogida de basura, una reducción del 40% para los comercios no ubicados en grandes superficies.
- Bonificación del 50% en la cuota íntegra del Impuesto de Bienes Inmuebles (IBI), para las viviendas de protección oficial y las que resulten equiparables a éstas, conforme a la normativa de la Comunidad Autónoma, durante los tres períodos impositivos siguientes a la finalización de la bonificación obligatoria establecida por la Ley de Haciendas Locales.
- Para todos aquellos vecinos empadronados en San Sebastián de los Reyes y en situación de desempleo, así como a sus hijos menores de edad, un descuento del 20% sobre el precio, entre otros, de los cursos de la Universidad Popular y en la Escuela Municipal de Música y Danza.
- En el ámbito educativo, cultural y de ocio, reducción de un 50% cuando todos los miembros de la unidad familiar en edad de trabajar se encuentren en desempleo.
- También, con carácter general, la Junta de Gobierno Local podrá aprobar el precio a pagar por las actividades que sean susceptibles de una reducción del 20% en concepto de familia numerosa.

- La bonificación de un 25% de la cuota íntegra del Impuesto de Bienes Inmuebles para aquellos en los que se hayan instalado sistemas para el aprovechamiento térmico o eléctrico de la energía proveniente del sol.

- En el impuesto de Incremento del Valor de los Terrenos de Naturaleza Urbana, lo que se conoce comúnmente como Plusvalía, se ha aprobado una bonificación del 50% sobre la cuota íntegra de este impuesto en las transmisiones mortis causa. Además, este año, con el fin de atenuar el impacto de la desaparición de la reducción de los nuevos valores catastrales, ya que la misma se mantiene durante 5 años, tal y como marca la Ley, por decisión de este Equipo de Gobierno, se baja el tipo impositivo, pasando de un 11% a un 7,59%.

Fraccionamiento de pago de impuestos, sin coste, en los meses de mayo, julio y octubre, sin devengo de intereses y sin prestación de garantía.

"Y como novedades", afirma María José Esteban, "conviene asimismo destacar que desciende la cuota tributaria de las naves y locales del Centro Municipal de Empresas, entre un 5 y un 15%, en función de sus características y dimensiones, con el fin de favorecer la ubicación de nuevas empresas y favorecer el empleo en nuestra ciudad".

"Un año más, hemos realizado un importante esfuerzo con el fin de controlar la presión fiscal en nuestro municipio", concluye María José Esteban, "teniendo en cuenta que el coste que soportan los vecinos por los servicios es notablemente inferior al real, sin que esta circunstancia influya en la calidad de los mismos".

## Actualización de los valores catastrales

En cuanto al IBI, el 1 de enero de 2008 entraron en vigor los actuales valores catastrales. Paralelamente a la aprobación de las



M<sup>a</sup> José Esteban, concejala de Hacienda.

anteriores Ordenanzas Fiscales, se realizó un estudio que abarcó los 10 años de previsión de vigencia de los nuevos valores catastrales. En ese sentido, se trabajó para que el esfuerzo fiscal se incrementara progresivamente, con el fin de que en el 2014, el sexto año, tal y como marca la Ley Estatal, los vecinos no sufriesen un aumento exagerado de su recibo, "con independencia de que ello haya supuesto un incremento de las cuotas por encima de lo que hubiésemos deseado", matiza la concejala.

De cara al año próximo, el Ayuntamiento ha solicitado la revisión de los valores catastrales de los inmuebles. "El objetivo es que éstos se ajusten a la situación económica actual, en la que se ha producido una corrección a la baja de los precios del mercado", explica la concejala de Hacienda, María José Esteban, "lo que influirá en el recibo a partir del año 2014". ●●●

Se celebrará del 5 al 11 de noviembre

## IV Semana de la Infancia, un eficaz y divertido recordatorio de los derechos del Niño

Para celebrar el día Universal de la Infancia, que se celebra el 20 de noviembre, en conmemoración a la aprobación de la Declaración de los Derechos del Niño en 1959 y de la Convención sobre los Derechos del Niño en 1989, del 5 al 11 de noviembre se va a realizar la IV Semana de la Infancia de San Sebastián de los Reyes, organizada por el Ayuntamiento, a través de la Concejalía de Infancia. El evento cuenta con el patrocinio de Micropolix y la colaboración de Unicef España.



Con este motivo, los más jóvenes del municipio, hasta los 14 años, van a disfrutar de una amplia oferta de actividades, más de medio centenar, para que disfruten al máximo de estos días: juegos, talleres, exposiciones, cuentacuentos, espectáculos y muchas actividades de participación.

“El objetivo de esta Semana de la Infancia no es otro que contribuir de una forma práctica y divertida a una mayor sensibilización y divulgación de los derechos de la infancia y, en general, a promover cualquier iniciativa que procure su bienestar”, señala Lucía Fernández, concejala de Infancia.

Todas las actividades se desarrollarán en las diferentes instalaciones del Centro Joven Sanse, Cafetería ‘El Punto’ del Centro Joven Sanse,

Centro Club de Campo, Centro de barrio Los Arroyos, Centro Planeta Tierra, las Bibliotecas Municipales, Mediateca, Centro de Naturaleza Dehesa Boyal, las cuatro escuelas infantiles, el CEIP San Sebastián y el Hospital Infanta Sofía.

### Guía de actividades:

**Lunes 5 – Viernes 9**

**ESCUELA MUNICIPAL DE MÚSICA**

**11.30 -20.00**

Exposición ‘Derechos de la Infancia’, elaborada con materiales cedidos por UNICEF. Edad:

Todas las edades

Jornada de puertas abiertas

**Lunes 5:**

- Danza, Música y Movimiento, de 17.45-18, 30

- Formación Musical 2º, de 17.45 -18, 30
- Ensayo abierto de la banda, 19.00-20,00

**Martes 6:**

- Baile español, 1º, de 17,30 -18.30
- Ensayo abierto de la orquesta, de 19.30 - 20.30

**Jueves 8:**

- Ensayo abierto del coro infantil, de 17.30 -18.30

**Viernes 9 – Domingo 11**

**CENTRO JOVEN SANSE**

**11.30 -20.00**

Exposición ‘Convención sobre los Derechos del Niño’, cedida por UNICEF  
Edad: Todas las edades

**Lunes 5 – Sábado 10**

**CAFETERÍA EL PUNTO CENTRO  
JOVEN SANSE. 9.00 – 21.00**

Exposición 'Mujeres Hausa de Níger', cedida por INFANCIA SIN FRONTERAS  
Edad: Todas las edades

**BIBLIOTECA CENTRAL**

**Lunes a viernes 9.00 – 21.00**

**Sábado 9.00 – 14.00**

'Exposición La Pequeplaza'. Edad: Todas las edades

**Martes 6 – Viernes 9**

**CENTRO DE BARRIO LOS ARROYOS  
17.00 – 20.30**

Exposición '¡Compartiendo sonrisas: el circo!', de Grupo Infantil de Natalia Trueba. Edad: Todas las edades

**Jueves 8**

**BIBLIOTECA CENTRAL 18.00**

Los jueves del cuento. Cuentacuentos 'El porqué de los seres y las cosas' por Nelson Calderón. Edad: Público familiar. + info: Aforo limitado

**Viernes 9**

**CENTRO JOVEN SANSE 17.00 – 20.00**

- Juega con la PS3. Edad: De 8 a 13 años
- Juegos en los PC's. Edad: De 8 a 13 años
- Juega con la Wii. Edad: De 8 a 13 años
- ¿A qué jugamos? Edad: De 3 a 13 años

+info: Bola gigante, piscina de bolas, circuito de psicomotricidad, concursos, juegos gigantes, ping-pong...

Pequeteca. Edad: De 0 a 3 años

¿Nos jugamos un cuento? Edad: De 0 a 3 años

**CENTRO DE BARRIO "LOS ARROYOS"**

**17.30 – 18.30**

Espectáculo 'El Brujo Delrevés y otros cuentos que tú ves', por Aliqua, Asociación Social y Cultural. Edad: De 3 a 7 años

**18.30 – 19.30**

DiverDisco. Edad: De 3 a 7 años

+info: Actividad de animación musical

**Sábado 10**

**CENTRO JOVEN SANSE**

**11.30 – 14.00 / 17.00 – 20.00**

- Juega con la PS3. Edad: De 8 a 13 años
  - Juegos en los PC's. Edad: De 8 a 13 años
  - Juega con la Wii. Edad: De 8 a 13 años
- Pequeteca. Edad: De 0 a 3 años  
¿Nos jugamos un cuento? Edad: 0 a 3 años  
Talleres, actividades y juegos.  
Edad: De 3 a 13 años  
+info: Colaboración con varias asociaciones del municipio

**17.00 – 20.00**

Taller de marionetas recicladas, por Humana, Fundación Pueblo para Pueblo  
Edad: De 3 a 13 años.

Ajedrez, organizado por el Club de Ajedrez V Centenario. Edad: para los que sepan jugar

**18.30**

Espectáculo teatral

Edad: Público infantil

**BIBLIOTECA CENTRAL 12.00**

Cuentacuentos. 'El lápiz mágico', con Gustavo Otero. Edad: Público familiar

+info: Aforo limitado. Entrega de entradas desde las 9.00. Máximo 2 entradas de adulto por persona, un adulto por niño.

**CAFETERÍA EL PUNTO CENTRO**

**JOVEN SANSE. 17.00 – 18.30**

MiniDisco. Edad: De 2 a 6 años

**Domingo 11**

**CEIP SAN SEBASTIÁN**

**11.30 – 14.00**

Tenis de mesa. Edad: De 8 a 13 años

Juegos deportivos. Edad: De 6 a 12 años

Hinchables. Edad: De 3 a 10 años

Exposición vehículos Policía y Protección Civil. Edad: De 0 a 13 años

**AULA DE NATURALEZA**

**11.30 – 14.00**

Talleres medioambientales.

Edad: De 5 a 13 años

+ info: Entrega por familia de un ejemplar del cuaderno de campo de La Dehesa Boyal y una maceta.

**CENTRO JOVEN SANSE**

**11.30 – 14.00** Talleres, actividades y juegos. Edad: De 4 a 13 años

+info: ciencia divertida, cocina divertida, planta tu planta.

Planetario. Edad: De 5 a 13 años

Taller "Vamos a cantar con los niños de Kirikú". Edad: 6 a 13 años, por Coro Infantil Kirikú, Asociación Cultural Madrid Letra y Música

**11.30 y 12.30** ¡Vive la música! Taller sensorial para bebés, por Julián Bozzo.

Inicativa Lanzapalabra. Edad:

De 0 a 3 años

**18.00** Espectáculo Teatral

Edad: Público infantil

**MÁS INFORMACIÓN**

Juventud e Infancia  
Centro Joven Sanse  
Avenida de Valencia, 3  
91 652 08 89  
infancia@ssreyes.org



# Puedes hablar con el Alcalde



▲  
Mario  
18 años  
Estudiante



▲  
Luis.  
76 años  
Jubilado

Marcos  
33 años  
◀ Empresario



Mónica y Sandra  
9 y 48 años  
Escolar y  
◀ Abogada



▲  
Marta  
24 años  
Cajera



[www.ssreyes.org](http://www.ssreyes.org)

Exprésale tus opiniones y comentarios en el blog del Alcalde



gratuito

900 701 064

Llámale personalmente por teléfono el próximo jueves 8 de noviembre de 12.00 a 14.00 h

Sonia  
49 años  
Administrativa ▶





# Seguridad Ciudadana

## Bienestar Social

### Programa de Dinamización Social y Participación para los mayores

#### Actividades culturales del mes de noviembre

##### • Animación en Biblioteca

Jueves, 8, 15, 22 y 29

##### Lectura Compartida

A las 12:00 h. en la biblioteca, 3ª planta. Entrada libre hasta completar el aforo. Actividad Gratuita.

##### • Aula de cine. Jueves, 15. A las 17:00 h. en el Salón de Actos. Entrada libre hasta completar el aforo. Actividad gratuita.

##### • Visita al Palacio de Fernán Núñez. Miércoles, 28. 25 plazas máximo, 15 mínimo. Transporte en tren. Salida a las 15:30 h. Inscripciones: Del 19 al 22 de noviembre. Sorteo: 23 de noviembre a las 9:00 h. Precio de la visita: entre 5 a 8 € dependiendo del número de inscritos. ●●●

### Concejalía de Bienestar Social Programa de Dinamización Social y Participación

#### + Información

Centro de Personas Mayores Gloria Fuertes  
Avda. Canal de Isabel II c/v Benasque  
Tel. 91 651 29 32. infomayores@ssreyes.org

### El Ayuntamiento desarrolla un programa de 'Apoyo domiciliario a enfermos de Alzheimer'

El Ayuntamiento, en colaboración con la Asociación para el Desarrollo y la Promoción Social (ADESPRO) y la Obra Social "La Caixa", está llevando adelante un programa de atención profesional domiciliaria, desarrollado por los Servicios Sociales Municipales, para enfermos de Alzheimer u otras demencias en estadio leve o moderado de la enfermedad. También se atienden otros deterioros cognitivos.

El programa está enfocado a la formación y asesoramiento del cuidador/a principal del enfermo/a, centrado en el trabajo en psicoestimulación cognitiva y contempla tres líneas de intervención: formación de los cuidadores en los domicilios de los enfermos beneficiarios de Servicios Sociales (ayuda a domicilio, dependencia...), asesoramiento sobre otras consultas relacionadas con su atención y formación grupal sobre posibles temas de interés general. ●●●

Para más información: Servicios Sociales.  
Centro Municipal de Servicios, calle Federico García Lorca s/n. Teléfono 91 654 0 8 22

## Salvador Victoria, consejero de Justicia e Interior, y nuestro alcalde visitaron la Central de Comunicaciones de Protección Ciudadana

Las instalaciones de la Central de Comunicaciones (CECOM) del edificio municipal de Protección Ciudadana, sede de los servicios de Policía Local y Protección Civil de la ciudad, fueron visitadas el 23 de octubre por el consejero de Presidencia, Justicia e Interior de la Comunidad, Salvador Victoria; y el alcalde de la localidad, Manuel Ángel Fernández.



Desde el CECOM se gestiona la recepción de avisos de los ciudadanos, el control del tráfico, así como la seguridad de la ciudad y de los edificios municipales. Esta instalación ha disfrutado recientemente de un proceso de modernización tecnológica.

Victoria pudo comprobar durante un simulacro cómo se coordina una unidad de las Brigadas Especiales de Seguridad (BESCAM) y los servicios de emergencia de Protección Civil durante un accidente en la calle. Fue precisamente el factor coordinación el que resaltó el alcalde, Manuel Ángel Fernández, "que permite una actuación inmediata

gracias a la fluida comunicación que existe entre los diversos servicios de la Policía Local, Policía Nacional, Protección Civil, el Hospital Infanta Sofía y, en resumen, todos aquellos recursos que se pueden requerir ante cualquier eventualidad".

La arquitectura de la Central de Comunicaciones garantiza plenamente la escalabilidad de esta instalación en todas sus facetas, permitiendo el crecimiento, tanto en número de líneas como en número de recursos. Así mismo, facilita la implementación de nuevos servicios, ya que estarán integrados en el mismo sistema en sus nuevas versiones. Con las ventajas que de ello se deriva, es fácil implementar cualquier tipo de soluciones de forma flexible. ●●●

## Nuevas medidas para mejorar la seguridad y el control del tráfico

El alcalde, Manuel Ángel Fernández, ha firmado un convenio de colaboración con la Jefatura Provincial de Tráfico y la Federación Española de Municipios y Provincias. Gracias a este convenio se desarrollarán acciones conjuntas en materia de tráfico y seguridad vial,

así como la cesión, por parte de la Jefatura de Tráfico, de vehículos y equipos medidores (etilómetros, cinemómetros, medidores de potencia, etc.), así como apoyo técnico y económico para la elaboración de planes de seguridad vial o la puesta en marcha de otro tipo de medidas que se desarrollen en el futuro." ●●●

# Mario del Monte, primer premio del concurso de fotografía sobre el encierro



**E**l primer premio de la duodécima edición del concurso de fotografía de los encierros de San Sebastián de los Reyes, correspondiente al año 2012, certamen que convoca la Asociación Cultural El Encierro, le ha correspondido a Mario del Monte, vecino de Alcobendas, por la imagen "Carrera en medio de la

manada". El segundo premio es para Rubén Albarrán. El jurado ha concedido una nominación especial a Sandra Domingo.

Se presentaron 93 fotografías, de 23 autores procedentes de diversos puntos de España. El primer premio está dotado con 600 euros y el segundo con 150. Las fotografías premiadas, junto a otras que se consideren representativas del encierro, se reproducirán en el calendario 2013 que editará la A. C. El Encierro a finales de año, con el patrocinio del Ayuntamiento y varias firmas comerciales. Una muestra de los trabajos presentados se exhibirá también en el sala de exposiciones de la Biblioteca Central, entre los días 2 y 30 de noviembre. La entrega de premios se celebrará en las vísperas de las fiestas patronales de 2013 (San Sebastián Mártir, 20 de enero). ●●●

## El alcalde, en nombre del Ayuntamiento, entregó un donativo a Cruz Roja



**E**l alcalde, Manuel Ángel Fernández, en nombre del Ayuntamiento, entregó un donativo a las responsables de la Delegación Local de Cruz Roja, organismo que celebra y organiza el tradicional 'Día de la banderita', en esta ocasión bajo el lema 'Ahora + que nunca', que tienen como objetivo recoger fondos para ayudar a aquellas personas afectadas por la crisis económica. Pilar Roy Merinero, presidenta de Cruz Roja en San Sebastián de los Reyes, y Concha Cruz, directora Técnica de la Asamblea Local, agradecieron al alcalde y a la concejala de Participación Ciudadana, Mar Escudero, la aportación del Consistorio en este día "que constituye una de las principales fuentes de financiación de la Institución". ●●●

## Los jueves de las asociaciones: Cruz Roja Española

El 15 de noviembre, Cruz Roja Española Asamblea Local San Sebastián de los Reyes/ Alcobendas/ Algete, institución humanitaria de carácter voluntario e interés público, explicará la actividad de esta institución a nivel local con la charla 'Cruz Roja Española. Nuestra actividad en la zona'. Será una explicación sobre los programas en los que interviene: personas mayores, inmigrantes, lucha contra la pobreza y exclusión social, mujeres en dificultad social, empleo, salud, prevención de accidentes, formación, voluntariado... La actividad de Cruz Roja es fundamental, de ahí la importancia de conocer su actividad para colaborar o como posible destinatario de sus programas. La cita es el 15 de noviembre, a las 18,30 en el Centro Actúa. ●●●

## Curso de elaboración de memorias para las subvenciones municipales

Asesoramos y ayudamos en la justificación económica de las subvenciones 2012. También daremos las claves para hacer la memoria del proyecto de cada asociación, describir las actividades desarrolladas y evaluar los resultados.

Dirigido a miembros de asociaciones.

Fechas y horarios:

22 de noviembre, de 17.30 - 19.30 h.

27 de noviembre, de 17.30 - 19.30 h.

Previa cita: 10 a 21 de diciembre, lunes a jueves, tardes y viernes, mañanas.

**Centro Actúa**

C/ Dos de Mayo, 6 • T. 91 659 39 40

pc Ciudadana@ssreyes.org

## Entrega de premios del concurso 'Los Colores del Verano'

**E**n el acto que celebraba la apertura de curso de la Universidad Popular, la Concejalía de Cultura hizo entrega de los premios del concurso fotográfico 'Los Colores del Verano', organizado por el Ayuntamiento, en colaboración con la Agrupación Fotográfica.

Los premios fueron los siguientes:

**1º Premio.**- Autor: David Olivar Pezuela | Título: Azul gresite

**2º Premio.**- Autora: María Cruz Collado Rodríguez | Título: Colores de la rambla  
**Mención especial.**- Autor: Luis Medina Espinosa | Título: Duna

**Mención especial.**- Autora: Silvia Jiménez Gil | Título: In two the blue. ●●●

## Actividades organizadas por las asociaciones locales

### Hermanidad del Santísimo Cristo de los Remedios

La Hermanidad del Santísimo Cristo de los Remedios organiza la misa funeral por los hermanos fallecidos en el año, que se celebrará el martes 13 de noviembre, a las 19,30 h., en la Parroquia de San Sebastián Mártir.

### Grupo Folclórico de Sanse

Esta asociación abre nuevos grupos de danza, para niños y adultos, tanto para principiantes como para adelantados. Hay varias posibilidades de elegir día y horario. Se puede obtener información en el Tel. 626 196 764 y o enviando un correo a giardina@gmail.com

### AFIBROM

La Asociación de Fibromialgia de Comunidad de Madrid, AFIBROM, participará en los actos organizados por la Concejalía de Salud del Ayuntamiento de San Sebastián de los Reyes el 3 de diciembre, Día Internacional de la Discapacidad, en la realización de un taller de terapia sacrocralear.

- Los martes y jueves, de 18 a 19.30 horas, esta asociación pone en marcha como actividad un curso de yoga y los martes de 10.00 a 14.00, de terapia sacrocralear en el Centro Actúa. ●●●



# Cultura

## 'Madame Bovary' salta de la novela al escenario del teatro Adolfo Marsillach

**El escritor francés Gustave Flaubert (1821-1880) escandalizó a la sociedad francesa de mediados del siglo XIX con la odisea vital de 'Madame Bovary', una mujer burguesa cansada de su matrimonio que rompe con lo establecido y busca en aventuras amorosas una salida que termina convirtiéndose en su destrucción.**

**E**milio Hernández es el responsable de esta versión libre que significa el debut en la escena española de 'Madame Bovary', magistralmente interpretada por Ana Torrent, que vuelve a los escenarios tras un retiro voluntario de 11 años, y a quien le acompañan en el reparto Juan Fernández, Armando del Río y Fernando Ramallo.

La novela, que fue publicada por entregas en el periódico 'La Revue de Paris' entre el 1 de octubre y el 15 de diciembre de 1856, fue duramente criticada por la burguesía francesa hasta el extremo de que el escritor fue denunciado ante la justicia por inmoralidad, aunque logró evitar la prisión, y obtuvo un éxito editorial sin precedentes en Francia. La obra también se publicó en 1857 en dos tomos y ha sido adaptada varias veces al cine, entre otros por Jean Renoir (1933), Vincente Minnelli (1947), Claude Chabrol (1991) o Arturo Ripstein (2011).

La vida de Emma Bovary sigue llena de actualidad 156 años después; aunque son casos extremos,

en algunos países la infidelidad conyugal puede llegar a costarles la vida a los amantes y, en general, las relaciones fuera del matrimonio no

están bien vistas. Ana Torrent interpreta a esa mujer infeliz con su aburguesada vida familiar que decide romper para lanzarse a la búsqueda de nuevas experiencias sexuales, adentrándose, sin darse cuenta, en el camino hacia su destrucción: "Todo el erotismo en la escritura de Flaubert se hacen patentes en la función a través del habla, las respiraciones, el susurro, el movimiento...", asegura Magüi Mira, actriz además de directora.

Argumento: En su huida hacia delante, Bovary disfrutará y sufrirá con las relaciones que establece con tres hombres: Rodolfo, su primer amante, el joven León, al que también amará y Carlos Bovary, su marido, que nunca dejará de quererla. Ese cambio que se produce en la protagonista es un camino sin vuelta atrás,

como ella misma dice en una de las líneas de diálogo: "Cuando un deseo nace en una mujer ya existe una regla para reprimirlo". ●●●



### Teatro Adolfo Marsillach

Avda de Baunatal, 18  
Sábado 3 de noviembre  
20.00 h | 90 min. | 18 euros

### CONOCE TU MUSEO

## Cánovas, un fotógrafo de ilustre apellido

**A**ntonio Cánovas del Castillo, conocido en el ámbito de la fotografía como *Káulak* (1874-1933), fue un importante fotógrafo que ejerció su labor en las postrimerías del siglo XIX y las primeras décadas del XX. Sobrino del político conservador del mismo nombre, antes de dedicarse de lleno al arte fotográfico llegó a ocupar altos cargos en la Administración (entre otros muchos, fue diputado en Cortes y Gobernador Civil de Málaga).

Tras varios años de actividad política, decidió dedicarse profesionalmente a la imagen. Funda en 1901 la revista 'La Fotografía', y colabora al mismo tiempo en otros semanarios y periódicos. Captó con su cámara a muchos de los más importantes políticos de su tiempo, escritores, toreros y a la Familia Real.



Organizó su colección en torno a un conjunto de series que correspondían con las letras del alfabeto. La tarjeta postal que ilustra esta reseña se inscribe en la serie C, a la que corresponde el ordinal

9. Juan Pérez, su antiguo poseedor la firma y la data el 22 de octubre del año 1901. Se puede contemplar en la planta baja del museo, en la sección de Fotografía y Tarjeta Postal ●●●

Museo  
Etnográfico  
El Caserón

Del 8 al 25 de noviembre de 2012

# tapeando

# al Norte de Madrid



[www.tapeandoalnortedemadrid.es](http://www.tapeandoalnortedemadrid.es)

- ALCOBENDAS
- COLMENAR VIEJO
- SAN AGUSTÍN DEL GUADALIX
- SAN SEBASTIÁN DE LOS REYES
- TRES CANTOS

**2€** (IVA incluido)  
**TAPA**  
 +  
 Botellín 1/5 Cerveza  
**AMSTEL®**



Sal de Tapas al Norte de Madrid,  
 cuando tomes una Tapa pide tu "código" y  
 entra en [www.tapeandoalnortedemadrid.es](http://www.tapeandoalnortedemadrid.es)  
 con ese código y tus datos personales **VOTA** las  
 tapas que hayas degustado, entrarás  
 directamente en el sorteo de:  
**5 Lotes de productos AMSTEL**  
**y 5 iPod Shuffle**

Número de códigos de participación limitados hasta fin de existencias.  
 Prohibida la participación en esta promoción a menores de 18 años.  
 AMSTEL recomienda el consumo responsable. Alc.5%.

Organizan:



Patrocinan:



Colaboran:





# Desarrollo Local

Con un plan de consultoría personalizado

## 'Dale un giro a tu negocio', nuevo proyecto municipal para orientar a los comercios a afrontar la crisis

**El Ayuntamiento, a través de la Concejalía de Desarrollo Local, ha puesto en marcha un nuevo proyecto que tiene como objetivo asesorar al comerciante con un paquete de medidas, consecuencia del trabajo en colaboración con un consultor especializado, cuyo fin es revitalizar su negocio.**

Las recomendaciones del experto girarán sobre aspectos relacionados con las distintas áreas clave de cada comercio, como política de negocio, producto y servicio, personal, gestión, precios y comunicación, motivación, análisis de 'mejores prácticas', operativa y relación con el cliente. Estos consejos se harán siempre prestando especial atención a aquellas propuestas que se puedan realizar a bajo o coste cero y que sean realizables con el fin de contribuir a darle un giro positivo al negocio.

La propuesta consiste en que un consultor especializado en marketing hace una inmersión en

el negocio en la que no solo observa cómo está montado sino que colabora en tareas básicas que inciden en las áreas de estudio. Al final del proyecto, que se desarrolla en cuatro semanas, el consultor realiza un estudio-diagnóstico en el que recoge las conclusiones de todo el plan.

"El Ayuntamiento quiere ayudar y colaborar con los comercios a pie de calle a afrontar la crisis mediante un proyecto de consultoría que les permita dar un giro eficaz a sus negocios con un mínimo esfuerzo, tal y como ha ocurrido con el proyecto piloto que hemos puesto en marcha", señala Alberto Matiaces, concejal de Desarrollo Local. Este método se apoya fundamentalmente "en las

ventajas que aporta la valoración objetiva de una persona ajena al negocio. En mi caso, sí he tenido en cuenta algunas de las recomendaciones, especialmente las que eran viables a corto plazo", comenta Fortunato de la Hera, propietario de la Librería Capitel, establecimiento sobre el que se ha hecho un estudio piloto. ●●●

**Más información en el Centro Municipal de Empresas,** de 9,00 a 14,00 horas.  
Avda. Cerro del Águila, s/n  
Tel. 916637909  
[cme@ssreyes.org](mailto:cme@ssreyes.org)

¿Necesitas ubicar tu proyecto empresarial?

conoce el  
CENTRO  
MUNICIPAL  
DE  
EMPRESAS

"la empresa en el centro"

OFICINAS NAVES SERVICIOS COMUNES

CENTRO MUNICIPAL DE EMPRESAS Ayuntamiento de San Sebastian de los Reyes



# Medio Ambiente

## 4.500 alumnos participarán en los talleres del Centro de Naturaleza 'Dehesa Boyal'

El Centro Municipal de Naturaleza inicia sus programas divulgativos sobre el entorno del municipio, con destino a los 4.500 alumnos de los centros docentes de San Sebastián de los Reyes que han concertado su participación durante este curso escolar.

Todas las actividades programadas se articulan sobre visitas colectivas al Centro de Naturaleza, que alcanzarán los 155 grupos este año. Escolares locales o grupos organizados son visitantes asiduos de esta instalación que, además, organiza otras actividades en fechas festivas para ampliar su oferta y sus servicios, desde los secretos de la fabricación de telas o papel hasta la manufactura del jabón y otros productos; usar materiales naturales o conocer los principales procesos que caracterizan el desarrollo sostenible. Este Centro reúne un amplio número de recursos, espacios para exposiciones, muestras audiovisuales y una sala polivalente para talleres, además de un laboratorio de campo, un huerto, un invernadero y una senda ecológica. ●●●



Con las actividades programadas por el Centro los niños se lo pasan en grande además de aprender muchos secretos relacionados con la Naturaleza.

**Concejalia de Medio Ambiente**  
 Centro de naturaleza 'Dehesa Boyal'  
 Avenida de Navarrodán, s/n  
 Tel. 91 652 94 889

### Campaña anual de poda de arbolado

El servicio municipal Parques y Jardines ha iniciado las labores de poda de mantenimiento sobre los más de 6.000 ejemplares existentes en las calles y jardines de la ciudad. Los trabajos se realizarán durante los dos próximos meses, los más propicios para desarrollarlos. El riesgo de heladas invernales o frío intenso es mínimo durante esas fechas y reduce el riesgo de agravamiento de las lesiones de corte. En esta campaña anual, el servicio municipal empleará un dispositivo compuesto por tres camiones con plataforma elevadora, una plataforma elevadora autónoma y una plantilla de seis oficiales de poda, siete operarios y dos encargados. ●●●

### Suministro de mantillo a las comunidades de vecinos

El servicio municipal de Parques y Jardines comienza la campaña de recogida de solicitudes para la distribución de abono orgánico (mantillo) a las comunidades de propietarios en apoyo de la conservación de las zonas ajardinadas privadas que dan a la vía pública. La entrega de mantillo comenzará el próximo 2 de enero de 2013. Las solicitudes se podrán realizar hasta el 15 de enero de 2013 en el Registro General del Ayuntamiento (Edificio municipal El Caserón (Plaza de la Constitución, 1) y dirigirse a la Sección de Parques y Jardines de la Concejalía de Medio Ambiente (Centro de Educación y Gestión Medioambiental. Avenida de Tenerife, 7), donde se puede obtener más información sobre esta campaña. ●●●

### Campaña 2013 de Suministro de Abono Orgánico

Centro de Educación y Gestión Medioambiental  
 Avda. de Tenerife, 8 • Tel. 91 659 17 64  
 parquesyjardines@ssreyes.org

## Sanse y nueve municipios más constituyen la 'Comisión promotora de la Mancomunidad del Noroeste para la Gestión de Residuos'



Reyes, junto a otros nueve municipios: Alcobendas, Algete, Collado Villalba, El Molar, Galapagar, San Agustín de Gualix, Soto del Real, Tres Cantos y Valdeolmos-Alalpardo.

Ahora se abre un periodo de exposición pública y de alegaciones al anteproyecto de estatutos de la Mancomunidad, para posteriormente aprobar los estatutos definitivos en una asamblea de este mismo organismo.

En opinión del alcalde, Manuel Ángel Fernández, "hemos avanzado sustancialmente en poco tiempo. A partir de ahora, podemos elegir el modelo de

El alcalde, Manuel Ángel Fernández, tras la aprobación en el último Pleno Municipal de la adhesión de la ciudad a la 'Mancomunidad Noroeste para la Gestión y Tratamiento de Residuos', ha firmado el 24 de octubre el acta de constitución de su Comisión Promotora, de la que forma parte San Sebastián de los

gestión de los residuos y, paralelamente, podemos ahorrar costes gracias a la creación de esta Mancomunidad. La Ley de Bases de Régimen Local nos obliga a hacernos cargo del tratamiento de los residuos y este modelo, en nuestra opinión, más allá del tamaño y las circunstancias particulares de cada población es, sin duda, la mejor opción". ●●●



# Cooperación

## La 'V Muestra de Cine y Derechos Humanos': películas de calidad para dialogar

La 'V Muestra de Cine y Derechos Humanos' ha concluido con la proyección de algunas de las mejores producciones cinematográficas relacionadas con los Derechos Humanos en el mundo. La Agencia Española de Cooperación Internacional para el Desarrollo (AECID) ha financiado la Muestra, como parte del programa municipal de Educación para el Desarrollo.

**P**legarias por Bobby', 'Bestias del sur Salvaje' e 'Hijos de las nubes' han sido los títulos que más expectación han despertado entre los asistentes, además de por su indudable calidad cinematográfica, por la condición de preestreno en nuestro país.

Los coloquios posteriores a las proyecciones contaron con la presencia de destacados especialistas, como Amy Blyss, agregada cultural de la Embajada de los Estados Unidos en Madrid; Pilar López Tesedo, de la Asociación de Amigos de la UP; Pilar Morales, secretaria de Mujer y Cooperación de Comisiones Obreras de Madrid y presidenta de la Fundación Madrid Paz y Solidaridad; o la profesora de Historia Contemporánea de la Universidad de Extremadura, María Jesús Merinero ●●●



Mar Escudero, concejala de Cooperación; Amy Blyss, agregada cultural de la embajada de Estados Unidos; y Miguel Ángel Sánchez, presidente de honor de la Fundación Triángulo

## Juventud

### Clausura de los talleres de 'Integración de colectivos en riesgo de exclusión social 6' y 'Planeta Sanse 2'

El próximo 15 de noviembre, a las 19:00 h., en el auditorio del Centro Joven Sanse, se celebrará el acto de clausura de las escuelas taller que comenzaron en mayo de 2011. Las que finalizan son 'Planeta Sanse 2', cuya especialidad es técnico en Animación y Educación Infantil, y técnico en 'Integración de colectivos en riesgo de exclusión social 6', cuya especialidad es técnico en integración social. En cada uno de los proyectos de estas escuelas taller han participado 16 jóvenes alumnos-trabajadores, con edades entre los 18 y 25 años y la duración total de cada una ha sido de un año y medio, que se ha dividido en tres fases. En la primera fase, los alumnos han recibido formación específica en cada una de las especialidades, además de otra formación complementaria (informática, prevención de riesgos laborales, orientación laboral, perspectiva de género); en la segunda y tercera fase, han sido dedicadas en mayor medida a la ejecución del servicio en diversos programas dirigidos a la infancia y a colectivos en riesgo de exclusión social. ●●●

#### Centro Joven Sanse "Daniel Rodríguez"

Avda. Valencia, 3  
Tel. 91 652 08 89  
juventud@ssreyeorg

### 'Talleres disfruta', para que el niño acceda al conocimiento de forma divertida

Durante la primera quincena de noviembre sigue abierta la inscripción en los 'Talleres Disfruta', que tienen como objetivo que los niños y niñas puedan acceder de forma lúdica y motivadora al conocimiento y la adquisición de ciertas habilidades relacionadas con distintas temáticas. La oferta a la que es posible acceder en estos momentos es la siguiente:

Centro de Barrio Los Arroyos, Paseo de Guadalajara, 5:

**Disfruta el Alemán** (8 a 13 años):  
martes y jueves, de 18.30 a 19.30.

**Disfruta el Inglés** (8 a 13 años): lunes y miércoles, de 18.30 a 19.30.

**Disfruta el Teatro en Inglés**  
(5 a 7 años: viernes, de 17.30 a 19.00.

Centro Socio-cultural Club de Campo,  
c/Federico Chueca, s/n:

**Disfruta la Pintura** (5 a 7 años):  
jueves, de 17.30 a 19.00.

**Disfruta la Pintura** (8 a 13 años):  
viernes, de 17.30 a 19.00.

Las inscripciones se realizan en el Centro Joven Sanse, Avenida de Valencia, 3. Tel. 91 652 08 89.

### Pasa con nosotros tu mejor cumpleaños

La preinscripción se puede realizar en el Centro Joven Sanse Daniel Rodríguez, Avenida de Valencia, 3, de lunes a viernes, de 9:00 a 14:00 h y de 16:00 a 20:00 h., los días hábiles del 1 al 8 del mes anterior al de la celebración. El viernes día 23 de noviembre, por orden de llegada y en el mismo horario de las preinscripciones, se pueden solicitar los días que queden libres. ●●●

### Admisión de niños y niñas de nuevo ingreso en las escuelas infantiles públicas

El plazo es del 5 al 7 de noviembre (ambos inclusive). El número de plazas vacantes por escuela es el siguiente: LA COMBA, Avda. de Aragón, 1, Tel. 91 658 68 46. Una plaza, para niños de 1 a 2 años; y una plaza, de 2 a 3 años. LAS CUMBRES, Av. de Andalucía, 11. Tel. 91 651 86 68. Dos plazas, de 1 a 2 años; y once plazas, de 2 a 3 años. EL FARO, Av. Talavera de la Reina, s/n. Tel. 91 659 34 47. Una plaza, de 1 a 2 años; y 12 plazas, para niños de 2 a 3 años. SANSERITO, c/ Emilia Pardo Bazán, 6. Tel. 91 268 52 80. Seis plazas para niños de 2 a 3 años. ●●●

14

**CENTRO DE ESTUDIOS ALEXNA**

INGLÉS  
 REFUERZO Y APOYO ESCOLAR  
 PREPARACIÓN OPOSICIONES  
 MECANOGRAFÍA - INFORMÁTICA

Paseo de Guadalajara, 16 (frente a la escuela de música)  
 Telf.: 91 663 90 61 - falexna@terra.es  
 www.alexna.com

17

www.musicopolix.com  
**musicopolix**  
 INSTRUMENTOS MUSICALES  
 AUDIO & ILUMINACIÓN

¡Siempre los mejores precios!

CONSULTAS Y PEDIDOS  
**91 229 61 60**  
 Av. Francisco S/Nº Mare 49  
 Polígono Ind. Sur  
 S.S. Reyes 28701 Madrid

**¡TU TIENDA CERCANA!**

**DEHESA BOYAL**

**CERRO DEL BAILE**



15



**RADIO-TAXI**

Radio Taxi Gremial  
 Cobertura en toda la zona  
 Mayor flota de taxis en esta zona  
 1.800 coches

Eurotaxi para personas con movilidad reducida

**Telf.: 91 447 32 32**

16

**CHARIB®**

Administración de Fincas

- RELACIÓN CALIDAD/PRECIO SIN COMPETENCIA
- GESTIÓN TRANSPARENTE
- ACCESO A LAS CUENTAS POR INTERNET

PÍDANOS PRESUPUESTO SIN COMPROMISO

AVDA. PIRINEOS,7 - PLANTA 2 SALA 7-4  
 28702 SAN SEBASTIAN DE LOS REYES  
 91 659 24 27 / 610 681 340  
 www.charib.com - charib.plata@charib.com

18

**FISIOTERAPIA Y OSTEOPATIA**

"Precios especiales para mayores de 65 años"  
 "Disponemos de bonos de tratamiento"  
 Consúltanos

**Avd. de la Coruña 10, 1ºF.**

**91 007 14 10**

**www.fisioterapia-sreyes.es**



**1** **Condis Supermercados**  
Pedidos 91 293 39 02  
Especialidad en Productos Frescos de 1ª calidad  
carnes - pescados - pollos - fiambres - fruta y verdura  
L: V de 9.00 a 14.00 y de 17.00 a 20.30 hrs. • Sábados de 9.00 a 14.00 hrs.  
Avda. de la Dehesa, 2 **Servicio a domicilio**

**3** **GRUPO OPTIFAS** Centro Óptico Social  
**cristales orgánicos antirrayado 18€ PAREJA**  
AV. CASTILLA LA MANCHA, 109  
28701 · S.S. REYES · 91 651 16 77  
(JUNTO FARMACIA)

**4** **Com Centro ODONTOLÓGICO MODELO**  
Avda. de Murcia 1 · 91 651 02 88  
SAN SEBASTIÁN DE LOS REYES

**5** **MEDIASEGUR**  
1984 Correduría de Seguros, S.L.  
Nº de Registro Dirección General de Seguros J-2166  
**Solicite presupuesto sin Compromiso**  
Pº de Guadalajara, nº54-Local 13  
[www.mediasegur.es](http://www.mediasegur.es)  
[mediasegur@mediasegur.com](mailto:mediasegur@mediasegur.com)  
Tlfno.: 91 651 92 29 • 91 651 23 09  
Fax.: 91 651 33 91

**6** **ESCUELA DE IDIOMAS Berlitz**  
130 Years innovation  
Tlfno.: 91 651 49 23 • [info@berlitz-ssreyes.es](mailto:info@berlitz-ssreyes.es)  
Inglés - Francés - Alemán - Español Italiano - Portugués  
Plaza del Tejar, 1 • S.S. Reyes  
28703 Madrid

**7** **Natural Beauty**  
**¡¡Ven a visitarnos!!**  
Continuamos con nuestras ofertas de peluquería  
**Lunes - Martes- Miércoles**  
Llamamos al Telf.: 912 93 48 03 • Avda. Guadarrama 9, Local 2 • San Sebastian de los Reyes

**8** **MINIMUS CENTRO INFANTIL**  
Escuela Infantil  
Celebración Cumpleaños  
Días sin Cole  
Campamentos de Verano  
Av. Somosierra, 20  
28709 S. Sebastian de los Reyes  
Tel.: 916 513 169  
Mail.: [centroinfantil@minimus.org](mailto:centroinfantil@minimus.org)

**9** **Auto-Escuela ROAN**  
Autoescuela Roan en Alcobendas y ahora también en San Sebastián de los Reyes.  
Promoción de apertura - Cursos teórico intensivo  
Recogida a domicilio en las clases prácticas sin coste adicional  
Av. Murcia, nº 3. (Al lado del Monumento de los Toros)  
Tlf: 91 652 04 96  
[info.roan@autoescuelaroan.com](mailto:info.roan@autoescuelaroan.com)  
[www.autoescuelaroan.com](http://www.autoescuelaroan.com)

**10** **NOILS HOUSE**  
Centro Especializado en el cuidado de sus uñas en manos y pies  
Uñas en gel y pedicura, manicuras, art nails, manicados permanentes, masajes, limpiado cutículas y depilación  
Avda. de Murcia, 5 (junto Monumento de los Toros), S.S. de los Reyes  
Telf.: 910 804 873 • 659 389 188 • [manicuristaenmadrid@yahoo.es](mailto:manicuristaenmadrid@yahoo.es)

**11** **sensebene**  
CENTROS DE ESTÉTICA, BELLEZA Y SALUD CORPORAL  
PROMOCIÓN TRATAMIENTOS FACIALES:  
Ponte guapa e hidrata tu piel  
Bono de 2 sesiones de radiofrecuencia tratamiento reafirmante  
+ Velo de colágeno  
1 higiene facial de regalo  
todo por 59€  
"Disponemos de bonos de tratamientos, consultanos"  
Avda. de Quiñones s/n (junto a Banesto)  
San Sebastian de los Reyes (Madrid)  
91 268 60 71 • [www.sensebene.com](http://www.sensebene.com)

**12** **CHURRERIA Gordillo**  
ASADOR DE POLLOS  
"LA CHURRERIA MÁS ANTIGUA DE SANSE"  
Avda de Chaparral Nº19 • Tlfno.: 91 651 15 27

**12** **BEISER INFORMÁTICA**  
Venta, Instalaciones, Reparaciones y Mantenimiento a Empresas  
Tlfno.: 91 628 74 73  
Punto de encuentro "Churrería Gordillo"

**13** **terranova**  
CENTRO DE EDUCACIÓN ONLINE  
C/ Francisco Ayala, 13 - 28702 S.S. de los Reyes, Madrid  
Tel: +34 91 241 34 15 - [www.terranovaeducacion.es](http://www.terranovaeducacion.es)  
[informacion@terranovaeducacion.es](mailto:informacion@terranovaeducacion.es)  
"Descubrir, conocer, experimentar"



# Igualdad

Un proyecto que promueve la corresponsabilidad entre los más pequeños, premiado por el Defensor del Menor en 2009

## Los chicos y chicas del 'Teresa de Calcuta' inauguran 'La Casa de la Igualdad'

Los alumnos de Primaria del colegio público 'Teresa de Calcuta' han inaugurado las sesiones del proyecto educativo municipal 'La Casa de la Igualdad', descubriendo durante estos días el ejercicio de la corresponsabilidad en el entorno doméstico con el fin de trasladarla a la vida diaria y sus relaciones cotidianas.

**E**l Ayuntamiento, en concreto la Concejalía de la Mujer, es el organizador de esta iniciativa municipal que se realiza por segundo año consecutivo en nuestro municipio y está dirigida a los alumnos de los centros de Educación Primaria. Han sido los escolares del CP Teresa de Calcuta quienes han inaugurado las primeras sesiones de los 23 talleres que integran esta actuación educativa en el campo de la igualdad, y que se desarrolla en la reproducción de una vivienda familiar realizada en el interior de la Concejalía.

Los chavales se afanan en distribuir y realizar los distintos trabajos que requiere este entorno. Pueden recoger y ordenar una habitación, retirar multitud de juguetes desperdigados por el suelo, barrer, limpiar cristales y participar en sencillos trabajos culinarios si su edad lo permite. Se trata de una variada gama de posibilidades que pueden elegirse con una única limitación: la elección o la distribución debe ser igualitaria y no influida por estereotipos sociales de género.

"Nuestro objetivo es sensibilizar y orientar a niños y niñas hacia nuevos modelos de valores, actitudes y comportamientos basados en la igualdad y que desechen los roles tradicionales marcados por las diferencias de género", explica la concejala de Igualdad, Lucía Fernández. "Y lo hacemos en una edad y una etapa escolar en la que los niños y niñas comienzan a establecer relaciones entre sí que consolidan o reducen las diferencias. Es un momento especial para que la educación contribuya al fomento de la igualdad de forma más efectiva", añade Lucía Fernández.

La 'Casa de la Igualdad' tendrá sus puertas abiertas hasta finales de este mes de noviembre. Cuando concluya el último de sus talleres, habrán pasado por su espacio, más de 600 alumnos de nuestra ciudad que, a su vez, propondrán nuevas actitudes igualita-



rias en sus aulas y sus entornos familiares y personales. Se trata del gran valor de un proyecto que recibió el Premio Defensor del Menor 2009 por estas cualidades pedagógicas e innovadoras. ●●●

**Concejalía de Mujer**  
**'La Casa de la Igualdad'**  
C/ Recreo, 2  
Tel. 91 653 02 69  
mujer@ssreyes.org

## Tod@s comemos, tod@s cocinamos Programa de talleres de cocina



### Cocina Básica

**Jueves, 8 de noviembre**

Condimentos y especias  
Preparaciones  
Ensalada de patatas con especias  
Alitas de pollo al ajillo con setas

### Jueves, 15 de noviembre

Las hortalizas y los hongos  
Preparaciones  
Champiñones al horno  
Calabacines rellenos

### Jueves, 22 de noviembre

Las carnes. Aleta de ternera rellena  
Solomillo de cerdo con orejones

### Cursos monográficos

**Viernes, 9 de noviembre**

Cocina japonesa  
Preparaciones Sushi

**Viernes, 16 de noviembre**

Los arroces

Preparaciones  
Arroz seco  
Risotto frutti di mare  
**Viernes, 23 de noviembre**  
Disfrutemos con las verduras  
Preparaciones  
Cardo con almejas  
Milhojas de berenjena  
**Viernes, 30 de noviembre**  
Pasteles salados  
Preparaciones  
Quiche de salmón  
Coca de calabacín

**Concejalía de Igualdad**  
Cursos de cocina  
C/ Recreo, 2  
Tel. 91 653 02 88 y 91.653.02.69  
mujer@ssreyes.org



# Deportes • Tu Ayuntamiento

Se renuevan los convenios de colaboración con clubes locales para la promoción deportiva en el municipio

## El Ayuntamiento destinará este año a los clubes deportivos locales 1.224.000 euros



El presidente del Sanse, José Luis de la Hoz, junto al alcalde y el concejal de Deportes, en el Matapiñoneras.



Raúl Abarca, Club Deportivo Carranza, Ángel Luis Jiménez, Federación Madrileña de Lucha, José María Gómez, Club Deportivo Lamakai, Luis García, Club de tenis de mesa, Martín Alonso, club 2 de Mayo y José Manuel Teruel, XV Sanse Scrum Rugby.



Ricardo Alba, Club voleibol de Sanse, Andrés García-Caro, balonmano, Antonio López, Zona Press, M<sup>a</sup> José Navarro, atletismo, M<sup>a</sup> Celina Ascas, Gimnasia Rítmica.

**E**l Ayuntamiento ha realizado una importante aportación en ayudas públicas a clubes deportivos locales y otras entidades: 1.224.000 euros para la temporada 2012-2013. "Se trata de continuar contribuyendo a la notable y significativa labor que dichas organizaciones están haciendo en beneficio de la ciudadanía y en aras del bien social que supone la práctica deportiva para nuestros vecinos", afirma

el concejal de Deportes, Miguel Ángel Martín Perdiguero.

Las ayudas se dirigen a 20 clubes deportivos y 18 modalidades deportivas diferentes. 858.057,20 euros que suponen una aportación media por deportista y temporada de 234,44 €; a los que se añaden 366.335 euros en ayudas en instalaciones. Se benefician un total de 4.660 deportistas: 3.660 menores de 18 años y otros 800 deportistas mayores de edad. ●●●

### Entidades beneficiarias de las subvenciones municipales

- AJEDREZ V CENTENARIO - Ajedrez
- ATLETISMO S.S.REYES - Atletismo
- BALONMANO S.S.REYES - Balonmano
- C.D. CARRANZA - Fútbol
- UNION DEPORTIVA S.S. REYES - Fútbol
- JUVENTUD SANSE - Fútbol
- A.D. FRAIMOR - Judo
- GIMNASIA RITMICA S.S. REYES - Gimnasia Rítmica
- HOCKEY COMPLUTENSE SANSE - Hockey hierba
- TENIS DE MESA y DOS DE MAYO S.S. REYES - Tenis de Mesa
- UNION CICLISTA S.S. REYES - Ciclismo
- VOLEIBOL SANSE - Voleibol
- VICTORIA - Taekwondo
- ZONA PRESS - Baloncesto
- FEDERACION MADRILEÑA DE LUCHA - Lucha Olímpica
- XV SANSE SCRUM Rugby
- C.D. FUTSAL – Fútbol Sala



Juan Carlos Antón, Club de Ajedrez V Centenario, Javier Mora, Asociación Deportiva Fraymor, José Sánchez Rízos, Sanse Futsal, Félix Rivas, club Victoria.



José Manuel Novo, presidente del Juventud Sanse, junto alcalde y el concejal de Deportes.

- FUNDACION "DEPORTE INTEGRÁ" - Deporte y Actividad Física para personas con Discapacidad
- MADRIDPATINA - Patinaje
- LAMAKAI – Lucha Limalama



Nacho Cobos, Club de Hockey Complutense Sanse, David Velasco, Club Madrid Patina, Enrique Álvarez, Fundación Deporte Integra y Ángel Cabrero, Unión Ciclista de San Sebastián de los Reyes.

# “Se me pone la piel de gallina sólo de pensar que voy a combatir otra vez en Sanse”

DANI PÉREZ, BOXEADOR

**V**iene de una larga lesión de más de un año. Dani Pérez está ahora más maduro y es mejor boxeador. El tiempo en el dique seco le ha servido para reflexionar, para echar fuera lo malo y potenciar lo bueno. Gracias a su tesón, a su nueva promotora, “Guantes de boxeo”, a un puñado de personas que creen en él a ciegas, el púgil de Sanse se ha reinventado para dar lo mejor de sí. Su chica, Sandra, dará a luz en noviembre. No sabemos si el bebé vendrá con un pan debajo del brazo, pero lo que a buen seguro traerá es una victoria de su padre. El día 24, en el polideportivo Dehesa Boyal, Dani Pérez vuelve a poner sus miras en el Campeonato de España.

## Esta pelea te llega después de un año sin pelear por culpa de una lesión. ¿Cómo te encuentras?

A raíz de esta lesión llevo una pauta de entrenamiento más específica y controlada. Me encuentro muy bien. Quiero dar las gracias a mi preparador físico, Juan de la Torre Corvillo, que me está ayudando desinteresadamente y me está poniendo a punto. También quiero dar las gracias a los doctores que me operaron, César Flores y Manuel Leyes, de la Clínica Cemtro, por el buen trabajo que hicieron, a Mos Espacio de Salud que me ayudó en la rehabilitación, y a Primitivo Prieto, un fisioterapeuta de Leganés extraordinario. Todos me han puesto a tope para volver a combatir.

## ¿Qué sabes de tu rival, Juan Antonio Fernández?

Sé que es un contrincante muy experimentado, aunque no sea en el campo del boxeo. Viene del Muay Thai y el Thai Boxing, y ha disputado títulos a nivel europeo en esas disciplinas. Sé que es duro pero tengo mucha confianza. Es también de Madrid y estoy seguro que va a ser un espectáculo.

## ¿Cuáles van a ser las claves de la pelea?

Ponerle mucho ritmo. Va a ser la primera vez que él pelee a seis asaltos. Voy a meter presión desde el principio.

## Con sólo seis combates profesionales te enfrentaste a Javier Vega por el Campeonato de España. ¿Tienes esa espinita?...

Todo llega. Ahora estoy viviendo una nueva etapa, y gracias a mi nuevo manager de la



promotora “Guantes de Lobo”, Álvaro Gil Casares, una persona que es ante todo un gran aficionado al boxeo, y a las ganas que me ha metido de ir a por todas, estoy seguro de mis posibilidades.

## Han pasado cuatro años. ¿En qué has cambiado desde entonces?

Física y mentalmente. Experiencia y el trabajo que llevo con mi entrenador de coaching mental, Ricardo Buenache, que también me está ayudando desinteresadamente. Este método depende de cada persona, y aprovecha todo lo bueno que tengas desechando todo lo malo. Por ejemplo, yo en el ring siempre he sido muy acelerado. Él me lo ha ido quitando poco a poco con diferentes técnicas. Ahora soy mejor boxeador. Quiero que lo vea el público, mi gente, en el Dehesa Boyal, el día 24 de noviembre.

## Tu última velada en el Dehesa Boyal fue hace dos años, con victoria sobre el ecuatoriano Caicedo. ¿Qué se siente al volver al feudo del que es tu pueblo, máxime habiendo sido elegido este año Mejor Deportista Local?

Se me pone la piel de gallina sólo de pensarlo. Voy por el pueblo y la gente me para y me pregunta: “Dani, ¿cuándo peleas en el pueblo?”. Ese apoyo de la gente, del concejal de Deportes, Miguel Ángel Martín Perdiguero, del Ayuntamiento en general, y pudiendo disfrutar de unas maravillosas instalaciones, es una ayuda y un extra que me motiva mucho.

## ¿Qué opinión tienes de las otras peleas de la velada?

Todas son de mucha calidad pero destacaría la de mi compañero Petrov, un peso ligero que está para pelear por un Mundial, tanto por preparación como por talento. Su rival, Joao Bento, es un gran pegador que

ha disputado títulos europeos y que viene a ganar.

## ¿Crees que las lesiones han sido las grandes culpables de que todavía no hayas conseguido el Campeonato de España?

Por supuesto. He tenido dos grandes parones, uno de ocho meses, y otro de un año y dos meses. Estamos hablando de muchas peleas que no he disputado. Pero pienso que todo pasa por algo. Las lesiones me han hecho madurar y cambiar cosas.

## El boxeo es un deporte muy sacrificado y tú ya llevas 10 años en esto.

### ¿Cuáles son sus recompensas?

Compensaciones económicas, más bien pocas. Es una vida muy dura, con muchas exigencias. Pero sólo ir por la calle y que te pare la gente y que te pregunte qué tal estás y cuándo peleas lo compensa todo. En las fiestas de Sanse, por ejemplo, mis amigos prefieren quedar en un sitio concreto porque todo el mundo me para. Para mí es un orgullo y una satisfacción enorme.

## ¿A qué te dedicas cuando no estás haciendo guantes?

Sobre todo a estar con mi chica, Sandra, que está incondicionalmente conmigo. Eso es muy difícil de encontrar y nunca se lo agradeceré lo suficiente. Vivo en el centro, en la calle Clavel, y llevo una vida muy tranquila. Salir a dar un paseo, ir al cine... Ahora está a punto de dar a luz y salimos menos. Estamos muy ilusionados. ●●●

### Dani Pérez vs. Juan Antonio Fernández

Nuevo pabellón del Polideportivo Dehesa Boyal, Avda. Navarrodán s/n  
Sábado 24 a las 19:00  
(apertura de puertas a las 18:30)  
Venta de entradas en el gimnasio La Colonia, c/ Damián Sánchez López 3  
o en [www.entradas.com](http://www.entradas.com)



Ahora somos [+]

## 25º Certamen • "MEJORES DEPORTISTAS LOCALES" DEL AÑO 2011

### BASES

- I. Bajo la denominación común de "Mejores Deportistas Locales" se establecen los siguientes premios:
  - Mejor Deportista Femenino • Mejor Deportista Masculino
  - Promesa Deportiva (deportista masculino o femenino, hasta 18 años)
  - Mejor Equipo Deportivo • Mejor Club o Entidad Deportiva
- II. Podrán acceder a la nominación de mejor deportista local, todos los deportistas masculinos y femeninos, que sean nativos o residentes en San Sebastián de los Reyes, o no residentes que pertenezcan a un Club de la localidad.
- III. Para las nominaciones como mejor equipo y como mejor club de la localidad será requisito imprescindible, que en sus registros en la Comunidad de Madrid y en el Ayuntamiento, figure con domicilio social en San Sebastián de los Reyes. Y que sus fines sean de interés público, sin afán de lucro.
- IV. Para la designación al premio Mejor Deportista Local con dotación económica, tanto Masculino como Femenino, como al de Mejor Equipo y a la Promesa Deportiva, se atenderá principalmente a los méritos deportivos conseguidos durante el año 2011 y/o temporada 2011/2012 (títulos o clasificaciones obtenidos, marcas o registros, pertenencia a selecciones, etc. que se acrediten debidamente mediante certificado federativo o diploma oficial). Para el premio a la Mejor Entidad Deportiva, además de lo anterior, se tendrán en cuenta otros criterios como los resultados de gestión y sus valores como organización.
- V. Se podrán otorgar además Premios Especiales sin dotación económica por los méritos humanísticos relacionados con el deporte y sus valores (contribución a la promoción, espíritu solidario, dedicación, abnegación, altruismo, etc...); y un Premio Especial, único, al Medio de Comunicación que se distinga más por su información sobre la actividad deportiva local.
- VI. Sin someterse a la aprobación del jurado, el Ayuntamiento podrá conceder directamente premios especiales a empresas colaboradoras y a deportistas destacados de ámbito autonómico, nacional o internacional, como invitados de excepción y en reconocimiento a su trayectoria o a los éxitos alcanzados en el último año.
- VII. La presentación de nominaciones se podrá realizar por clubes, entidades, individualmente o por terceros, en sobre cerrado, cumplimentando la ficha adjunta con el historial, méritos del año y una fotografía del deportista o colectivo antes del 28 de noviembre, en la oficina del Servicio Municipal Deportes (en la segunda planta del complejo de piscinas del polideportivo Dehesa Boyal). Toda la documentación deberá ir acompañada de los correspondientes certificados federativos, que verifiquen o confirmen los resultados conseguidos.
- VIII. Una Comisión Técnica del Servicio Municipal de Deportes trabajará en la captación o recopilación de información para motivar la presentación de otras candidaturas merecedoras de premio. Y en la elaboración de propuestas al Jurado, respecto a las nominaciones presentadas, estableciendo una uniformidad de criterios para la selección.
- IX. Una vez recibidas las propuestas, la Comisión Técnica se encargará también de recabar información y de contrastar la veracidad de los datos que vengan reflejados en los currículos recibidos.
- X. La elección correrá a cargo de un Jurado, en el que estén integrados los miembros de la Comisión Técnica, y que en suma esté compuesto por:
  - A. 5 representantes de la Corporación Municipal • B. 5 representantes de los medios de comunicación
  - C. 2 técnicos del Servicio de Deportes del Ayuntamiento • D. 5 representantes de las entidades o asociaciones deportivas
- XI. La Presidencia del Jurado la ejercerá el Concejal Delegado de Deportes o la persona en quien delegue.
- XII. Los miembros del Jurado no podrán participar en las deliberaciones, ni emitir el voto, en caso de tener vinculación o relación muy directa con las candidaturas.
- XIII. El Jurado votará las candidaturas y formulará su veredicto con carácter secreto. Por tanto los componentes del Jurado se comprometerán a no divulgar los resultados de la votación.
- XIV. Ningún premio para el que hayan sido presentadas candidaturas podrá ser declarado desierto.
- XV. El acto de entrega de galardones, con carácter festivo, en el marco de la Gala del Deporte, tendrá lugar en el teatro municipal Adolfo Marsillach el día 13 de diciembre a las 20 horas.
- XVI. El premio consistirá en trofeo para cada una de las modalidades, así como de unas aportaciones económicas de 200 €, 375 €, 650 € y 1.100 €, en las categorías denominadas "Mejores Deportistas Locales", repartidas del siguiente modo:
  - Promesa Deportiva: 200 €
  - Mejor Deportista Femenino: 375 €
  - Mejor Deportista Masculino: 375 €
  - Mejor Equipo Deportivo: 650 €
  - Mejor Club o Entidad Deportiva: 1.100 €

## Ganaron 13 a 8 al Olímpico de Pozuelo

### El equipo de rugby Senior A empieza con buen pie en 1ª Nacional



No pudo comenzar mejor el esperado debut del Senior A en 1ª Nacional, que tras no haber podido disputar el primer partido liguero por la renuncia de Jaén, cosechó la primera victoria de la temporada ante su afición. Después de un disputado encuentro contra el Olímpico de Pozuelo, que venía de ganar sin problemas al Badajoz en la jornada inaugural, el resultado decantó la balanza hacia los nuestros: 13-8. Este triunfo mantiene al XV Sanse Scrum Leblón hace augurar una gran campaña para el rugby santero en la complicada división de 1ª Nacional.

El equipo femenino, por su parte, no pudo con el Parainfo al CR Complutense Cisneros. Con nuevas y buenas incorporaciones, el Cisneros se presenta como uno de los equipos más fuertes de la liga regional madrileña. Sin embargo, las chicas del XV Sanse Scrum Leblón vendieron cara la derrota y lucharon duro hasta el final. El resultado, 17-5 en contra de las nuestras. ●●●

# AGENDA DEPORTIVA DE NOVIEMBRE 2012

## FÚTBOL

### 4 DE NOVIEMBRE:

- DEHESA LUIS II – STA MARIA DEL PILAR (Afic. Primera) (A LAS 11,00 H. EN LOS CAMPOS MUN. DEHESA VIEJA 2)
- JUVENTUD SANSE – R SOTO DEL REAL (Afi Segunda) (A LAS 17,00 H. EN LOS CAMPOS MUN. DEHESA VIEJA 2)
- JUVENTUD SANSE B – SP 6 DE DICIEMBRE B (Afic. Tercera) (A LAS 19,00 H. EN LOS CAMPOS MUN. DEHESA VIEJA 2)

### 11 DE NOVIEMBRE:

- C.D. CARRANZA – ALAMEDA DE OSUNA (Afic. Primera) (A LAS 11,00 H. EN EL CAMPO DEHESA BOYAL S.S.REYES)
- U.D. S.S. REYES – CD LEGANES SAD (2ª Div B Gpo. 1) (A LAS 12,00 H. EN EL MUNICIPAL MATAPIÑONERAS)
- C.F. GANDARIO SANSE – CD COSLADA (Preferente) (A LAS 13,00 H. EN LOS CAMPOS MUNICIP. DEHESA VIEJA 2)
- U.D. S.S. REYES "B" – CD DOSA (Preferente) (A LAS 17,00 H. EN LOS CAMPOS MUN. DEHESA VIEJA 2)

### 18 DE NOVIEMBRE:

- DEHESA LUIS II – CD PARACUELLOS (Afic. Primera) (A LAS 11,00 H. EN LOS CAMPOS MUN. DEHESA VIEJA 2)
- JUVENTUD SANSE – CD VALDETORRES (Afi Segunda) (A LAS 17,00 H. EN LOS CAMPOS MUN. DEHESA VIEJA 2)
- JUVENTUD SANSE B – PEDREZUELA (Afic. Tercera) (A LAS 19,00 H. EN LOS CAMPOS MUN. DEHESA VIEJA 2)

### 25 DE NOVIEMBRE:

- C.D. CARRANZA – DEHESA LUIS II (Afic. Primera) (A LAS 11,00 H. EN EL CAMPO DEHESA BOYAL S.S.REYES)
- U.D. S.S. REYES - REAL MADRID CF C (2ª Div B Gpo. 1) (A LAS 12,00 H. EN EL MUNICIPAL MATAPIÑONERAS)
- C.F. GANDARIO SANSE – EF M BOADILLA (Preferente) (A LAS 13,00 H. EN LOS CAMPOS MUNICIP. DEHESA VIEJA 2)
- U.D. S.S. REYES "B" – EF PERISO (Preferente) (A LAS 17,00 H. EN LOS CAMPOS MUN. DEHESA VIEJA 2)

## BALONMANO

### 17 DE NOVIEMBRE:

- C.B. S.S.REYES – B. MÓSTOLES (2ª Nac. Masc.) (A LAS 19,00 H. EN EL PABELLÓN VALVANERA)

### 24 DE NOVIEMBRE:

- C.B. S.S.REYES – CD IPLACEA (2ª Nac. Masc.) (A LAS 19,00 H. EN EL PABELLÓN VALVANERA)

## FÚTBOL NACIONAL JUVENIL

### 10 DE NOVIEMBRE:

- U.D. S.S. REYES JUV – ED MORATALAZ (Nac. Juv) (A LAS 16,00 H. MPAL MATAPIÑONERAS H.ART)

### 24 DE NOVIEMBRE:

- U.D. S.S. REYES JUV – CF R MAJADAHONDA (Nac. Juv) (A LAS 16,00 H. MPAL MATAPIÑONERAS H.ART)

## FÚTBOL FEMENINO

### 4 DE NOVIEMBRE:

- JUVENTUD SANSE – AD NAYA (1ª Femenina) (A LAS 19,00 H. EN LOS CAMPOS MUNICIP. DEHESA VIEJA 2)

### 18 DE NOVIEMBRE:

- JUVENTUD SANSE – SP MANOTERAS (1ª Femenina) (A LAS 19,00 H. EN LOS CAMPOS MUNICIP. DEHESA VIEJA 2)

## RUGBY

### 11 DE NOVIEMBRE:

- SANSE S. LEBLON – CR VALDEMORO (Mas) (12,30 CAMPO RUGBY DEHESA BOYAL)

### 18 DE NOVIEMBRE:

- SANSE S. LEBLON – CRC (Fem) (16,00 CAMPO RUGBY DEHESA BOYAL)

## BALONCESTO

### 11 DE NOVIEMBRE:

- C.B. ZONA PRESS – MAJADAHONDA (1ª Aut. Fem.) (A LAS 18,30 H. EN EL PABELLÓN DEHESA)

### 18 DE NOVIEMBRE:

- C.B. ZONA PRESS – ADC JOYFE (1ª Nac. Mas.) (A LAS 18,30 H. EN EL PABELLÓN DEHESA)

### 25 DE NOVIEMBRE:

- C.B. ZONA PRESS – VILLAVICIOSA DE ODON (1ª Aut. Fem.) (A LAS 18,30 H. EN EL PABELLÓN DEHESA)

## HOCKEY

### 10 DE NOVIEMBRE:

- SPV 51 SSREYES – CAJACANT. SARDINERO (Div. H. Fem) (A LAS 13,00 H. CAMPO HOCKEY SSREYES)

### 11 DE NOVIEMBRE:

- SPV 51 SSREYES – REAL SOCIEDAD SS (Div. H. Fem) (A LAS 11,00 H. CAMPO HOCKEY SSREYES)
- COMPLUTENSE SSREYES – RS TENIS (Div. H. Mas) (A LAS 13,00 H. CAMPO HOCKEY SSREYES)

### 25 DE NOVIEMBRE:

- SPV 51 SSREYES – CLUB EGARA (Div. H. Fem) (A LAS 11,00 H. CAMPO HOCKEY SSREYES)
- COMPLUTENSE SSREYES – CD TERRASSA (Div. H. Mas) (A LAS 13,00 H. CAMPO HOCKEY SSREYES)

## TENIS DE MESA

### 2 DE NOVIEMBRE:

- S.S. DE LOS REYES – CAJA BURGOS (Sup división Mas.) (A LAS 19,30 H. EN EL PAB.T.MESA POL. DEHESA BOYAL).

### 18 DE NOVIEMBRE:

- S.S. DE LOS REYES – PRIEGO TM (Div. H. Fem.) (A LAS 11,00 H. EN EL PAB.T.MESA POL. DEHESA BOYAL).
- S.S. DE LOS REYES MOTOROLA – C. LOLA (Div. H. Mas.) (A LAS 11,00 H. EN EL PAB.T.MESA POL. DEHESA BOYAL).

### 23 DE NOVIEMBRE:

- S.S. DE LOS REYES – GABITEC CEUTA (Sup división Mas.) (A LAS 19,30 H. EN EL PAB.T.MESA POL. DEHESA BOYAL).

## OTROS EVENTOS...

### 11 DE NOVIEMBRE:

- CARRERA POPULAR FUNDACIÓN ISABEL GEMIO (A LAS 10,00 H. CIRCUITO URBANO AVDA. DE EUROPA. SALIDA Pol. Valdelasfuentes Alcobendas LLEGADA Decathlon SSReyes)

### 17 DE NOVIEMBRE:

- CAMPEONATO DE CICLOCROSS (A LAS 09,00 h. CIRCUITO DEL POLID. DEHESA BOYAL)

### 25 DE NOVIEMBRE:

- COMBI-DOS SANSE. A LAS 10,00 H. EN EL POLIDEPORTIVO DEHESA BOYAL

# ROLLER SCHOOL



## SAN SEBASTIÁN DE LOS REYES

Deporte | Diversión | Aprendizaje | Compañerismo

### CLASES DE PATINAJE

Para niños de 5-11 años

2 turnos: 17:00h y 18:00h

Pista patinaje Dehesa Vieja

Miércoles desde octubre a junio

Con monitores titulados y especializados

## PROMOCIÓN

para  
**DESEMPLEADOS**

Si has sido SUPERABONADO y te diste de baja,

del 15 de octubre 2012 al 30 de Mayo 2013  
**PRESENTA TU DEMANDA DE EMPLEO Y DNI**

**Y AL DARTE DE NUEVO DE ALTA**

**TE REGALAMOS LA MATRÍCULA**

## PROMOCIÓN

para  
**JÓVENES DE 18 A 25 AÑOS**

Ampliamos la edad de tu SUPERABONO JOVEN

a **26 años**

Si cumples 26 años  
(entre el 1 de septiembre 2012 y 31 de agosto 2013)  
**tu superabono seguirá siendo joven**  
**te mantenemos la cuota**  
hasta el 31 de agosto del 2013

**- 10%**  
**- 20%**  
**- 30%**  
**50%**

*Tu Superabono te trae ventajas!*

Presentándolo en los comercios asociados  
beneficiate de **descuentos y promociones.**

Publicidad: comercial@altamarca.es

**-10% de descuento**  
de descuento  
presentando tu tarjeta  
de Superabonado Joven

**-15% descuento**  
con tu tarjeta de Superabonado Joven

**A los Baby & Kids**

**Viajes Cibeles**  
Ahora solo entre de 15  
€ de descuento para  
Superabonados Jovenes

**Galería de Tiro Deportivo DONAL**  
www.galeriatiro.es  
TU SUPERABONO te ayuda a  
divertirte en los deportes

**Sibaris**  
Diferencia especial  
de membresía y planes  
de superabonados Jovenes

**Manualidades Sajor**  
-10%  
de descuento para Superabonados Jovenes

**A los Superabonados**  
en la compra de  
Perfumes, cosméticos,  
Lencería y Complementos

**MANUALIDADES P. COBERTURA**  
**sajor**  
-10%  
de descuento para Superabonados Jovenes

**MITA**  
Venta especial de muebles,  
estatuillas, etc. etc.

**La Dehesa**  
-10% de descuento en  
la compra de productos  
de Superabonados Jovenes

**CITROËN**  
-10% de descuento en  
la compra de productos  
de Superabonados Jovenes

**POLOS**  
20% de descuento en la compra  
de productos de Superabonados Jovenes

**Peruquería y Estética**  
-10% de descuento en la compra  
de productos de Superabonados Jovenes

**Novofisio**  
-10% de descuento en la compra  
de productos de Superabonados Jovenes

- Mcdonalds
- Don Psicoténico
- Alos Baby & Kids
- Viajes Cibeles
- Galería de Tiro
- Club deportivo Sibaris
- La Marina Residencia y Centro de Día
- Alos Regalos y Perfumería
- Manualidades Sajor
- El Rincón de la Montaña
- Veterinaria la Dehesa
- Citroen Automóviles Hermanos Arellano
- Deportes Polos
- Peluquería y Estética Natural
- Novofisio

Tipología VPPL.  
(más de 110 m<sup>2</sup> construidos)

En **SAN SEBASTIÁN  
DE LOS REYES**

La Arboleda  
de los  
Tempranales

**II  
FASE**

**VENDIDA**

**más del 59%**

Promueve y Construye

**PROAPSA**

PROMOTORA DE APARCAMIENTOS, S.A

Más de 27 años Construyendo Calidad

Información y Venta:

En nuestra página Web [www.proapsa.com](http://www.proapsa.com)

En los Teléfonos:

91 659 39 14 - 667 66 70 00

91 694 44 12 - 91 694 44 62

**VISITE PISO PILOTO**

**II FASE**



**OBRA TOTALMENTE TERMINADA  
ENTREGA PREVISTA: 4.º TRIMESTRE 2012**

**PRECIO FINAL: desde 287.118,27.-€.**  
**INCLUYE VIVIENDA, 2 PLAZAS DE GARAJE y TRASTERO**  
I.V.A NO INCLUIDO

**"APROVECHESE DE LA DESGRAVACIÓN  
FISCAL POR INVERSIÓN  
EN VIVIENDA Y AHÓRRESE LA FUTURA SUBIDA DEL IVA"**

Licencia de Obra Mayor concedida por el  
Ayuntamiento de San Sebastián de los Reyes.  
Expediente LOBMY 69/10.

Cédula de Calificación Provisional  
concedida por la Comunidad de Madrid  
n.º 121.8/2010



**INCLUYE VIVIENDA,  
2 PLAZAS DE GARAJE  
Y TRASTERO**



**VIVIENDAS DE  
3 DORMITORIOS**



**Parcela B1 - 2A,  
PROMOCIÓN PRIVADA,  
PRECIO CERRADO**

**FACILIDADES DE PAGO**

**PROAPSA**  
PROMOTORA DE APARCAMIENTOS, S.A

**Con las mismas calidades que una Vivienda libre:**  
Aire Acondicionado con sistema Inverter  
y bomba de calor, tarima flotante, armarios en block, piscinas,  
zonas verdes, aislamientos acústicos y térmicos, ahorro energético  
por tener ACS con apoyo solar, y muchos detalles más.

\* La distribución de las infografías es orientativa y las viviendas se entregarán sin amueblar.

[www.proapsa.com](http://www.proapsa.com)

Este otoño, vive la  
moda muy de cerca.  
fall/winter 2012

PLAZA NORTE 2  
CENTRO COMERCIAL

Al lado de la moda.

# PROGRAMA MUNICIPAL DE ALIMENTACIÓN SALUDABLE Y PREVENCIÓN DE LA OBESIDAD 2012 - 2015

Consecuencia del abandono de los hábitos alimentarios propios de la Dieta Mediterránea es el creciente problema de OBESIDAD, tanto en adultos como en niños (el 46% de niños/as de 6 a 9 años, tienen exceso de peso).

El Ayuntamiento de San Sebastián de los Reyes, se suma a las iniciativas de las autoridades sanitarias para mejorar la salud de su población, poniendo en marcha este Programa.

Actividades Educativas en la Escuela Dirigidas a alumnado de Ed. Primaria y Ed. Secundaria

Desayunos Saludables

Come Sano y Muévete

Hábitos Saludables

Salud del Adolescente

Alimentación y Cocina Sana

Escuela de Padres sobre Alimentación Saludable Dirigida a padres de alumnos de E. Primaria y Secundaria

Control Nutricional de Menús Escolares Dirigidas a Escuela infantiles y Educación Primaria.

Recomendaciones sobre alimentación para familias.

Promoción de Dieta Saludable y ejercicio físico: Dirigida a población general

Coordinación Institucional: Mesa Municipal de Prevención Obesidad  
Mesa Municipal de Prevención Obesidad

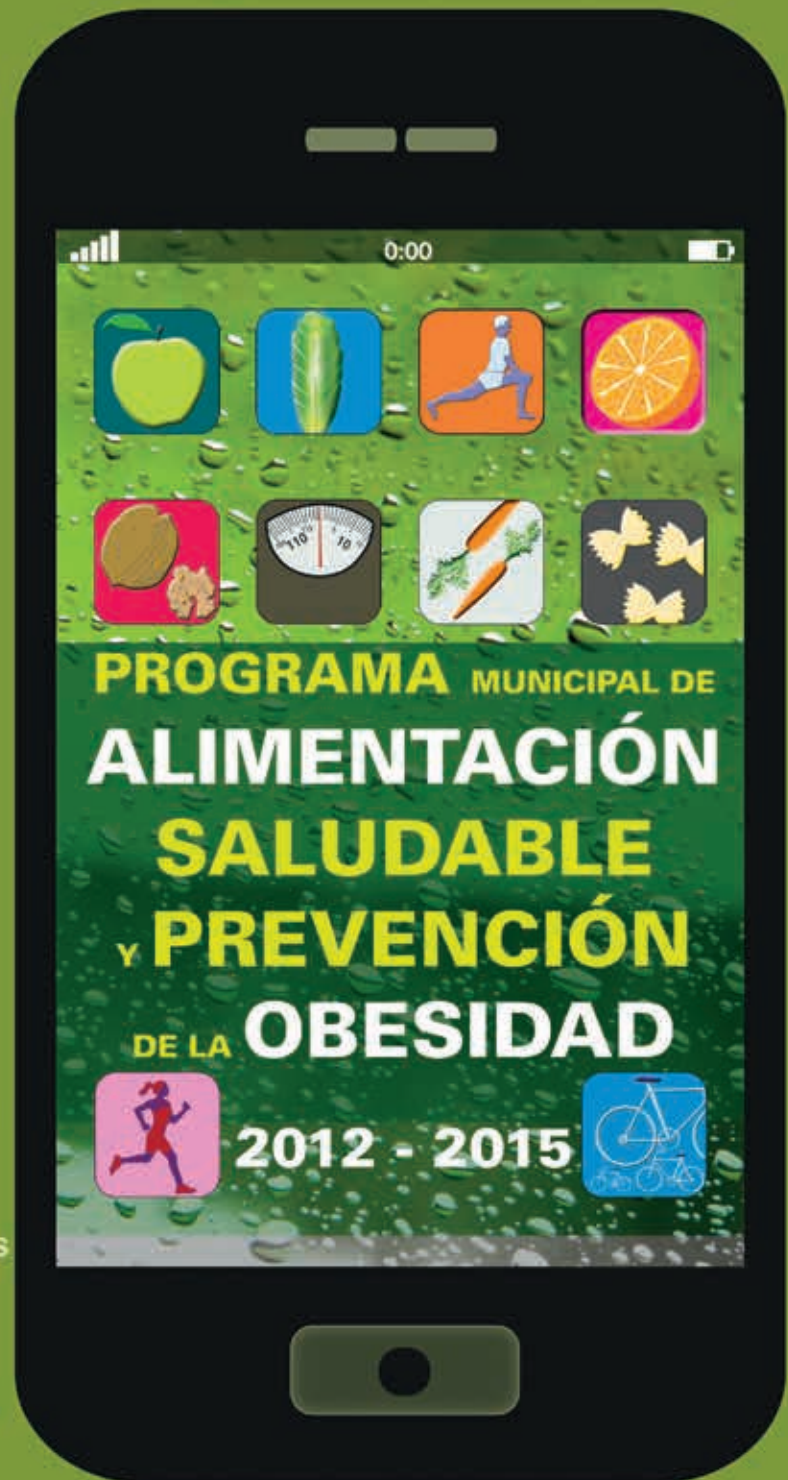

San Sebastián de los Reyes  
Ahora somos [+]

[www.ssreyes.org](http://www.ssreyes.org)

Síguenos también en



## Escuelas de idiomas



TE OFRECE

**BerlitzENGLISH™**  
Language for life.

 **916 514 923**

[www.berlitz-madridnorte.es](http://www.berlitz-madridnorte.es) / [info@berlitz-ssreyes.es](mailto:info@berlitz-ssreyes.es)

Y  
ADEMÁS  
CURSOS EN EL  
EXTRANJERO

El nuevo método exclusivo  
de Berlitz® adaptado  
a las nuevas tecnologías

### ADEMÁS

- Inglés y otros idiomas para niños
- Lecciones privadas, semiprivadas y grupos
- Departamento especial de atención a empresas
- Traducciones e Interpretaciones
- Inmersión total®
- Cursos On Line

PLAZA DEL TEJAR, 1 · 28700 SAN SEBASTIÁN DE LOS REYES

**EL MUNDO ES TUYO SI SABES HABLAR CON ÉL**



**Centro Deportivo TORTOSA**

# Sala Fitness

desde **28€** al mes  
(estudiantes y desempleados)

[www.tortosataekwondo.com](http://www.tortosataekwondo.com)

**ARTES MARCIALES**  
(Clases mañana y tarde)

- Taekwondo (Seleccionador del equipo campeón olímpico).
- Boxeo
- Kick Boxing.
- Muay Thai.

**FITNESS**

- Sala Cardio y musculación (con casi 100 puestos de trabajo).
- Pilates
- Ciclo Indoor
- Total Training
- Fitness

\* Oferta Fitness familia todos los miembros hasta el 5º 80 EUROS/MES,  
\* Oferta desempleados válida solo para actividades Fitness horario de mañana.  
\* Imprescindible acreditar condición de desempleado o de unidad familiar.

C/ Pedro Colmenar, 9 · 28700 S.S. de los Reyes · Tel. 91 663 73 09  
C/ Ramón Fernández Guisasaola, 16 - 28100 Alcobendas · Tel. 91 652 58 15



# EL LUJO DEL ESPACIO A TU MEDIDA

## La mejor inversión de 2012

51 grandes viviendas exclusivas  
en San Sebastian de los Reyes



180 a 250 m<sup>2</sup>  
desde 398.000 €

3.500 m<sup>2</sup>

de zonas comunes,  
jardines, piscina, sauna  
gimnasio, paddel y bodega privada

Promueve

VAM  
Viviendas Exclusivas  
Soc. Cooperativa Madrileña

Financia



Construye



[www.elsotodetempranales.com](http://www.elsotodetempranales.com)



Goya 22, 2 Izq - 28001 Madrid  
E-mail: [libragp@libragp.com](mailto:libragp@libragp.com)

91 411 84 43



Plaza de la Moraleja s/n Alcobendas  
E-mail: [elsotodetempranales@promora.com](mailto:elsotodetempranales@promora.com)

91 625 01 02

INFORMACIÓN

A1 K 20



**alegra**  
Parque comercial y de ocio  
[www.alegra.es](http://www.alegra.es)

### VEN AL CLUB DE LA CIENCIA DE ALEGRA

JUEGOS DIVERTIDOS Y EXPERIMENTOS SORPRENDENTES QUE ACERCARÁN LA CIENCIA A LOS MÁS PEQUEÑOS

3 y 4, 10 y 11 Nov. Semana de la Ciencia con actividades educativas y participativas en horario de 16.00h a 20.00h.

TIENDAS:



OCIO



RESTAURACIÓN





# Consumo

## Denuncias, reclamaciones y arbitraje: al servicio de los consumidores

A menudo los consumidores desconocen cuáles son los mecanismos e instrumentos que la administración pública les ofrece ante un problema de consumo. La Oficina Municipal de Información al Consumidor (OMIC) facilita las claves y herramientas más idóneas para su defensa.



Una de las primeras acciones que puede desarrollar un consumidor es la denuncia. Se trata de una iniciativa por la que se informa a la administración pública de una mala o negligente actuación de una entidad o de quienes producen un bien, realizan una actividad o prestan un servicio. Suele suponer el inicio de la investigación de unos hechos que pueden afectar a un colectivo de consumidores o usuarios, o a un único consumidor.

La reclamación es una forma muy extendida de actuación en el ámbito del consumo. Siempre se refiere a casos individuales y la promueve un consumidor que ha sufrido un problema de

consumo con una empresa o profesional. La administración pública actúa como intermediaria entre las partes, en un proceso voluntario de resolución de conflictos, en el que el empresario y el consumidor deciden participar.

Además, siempre queda abierta una tercera modalidad: la solicitud de arbitraje. Aunque es similar a un procedimiento judicial, reúne menos formalismos que éste para conseguir el resarcimiento de los daños. Su característica es la voluntariedad de las partes que deben aceptar el arbitraje. Sus resoluciones dictadas por una junta de árbitros son de cumplimiento obligado por quienes acuden a esta modalidad, que es rápida en su resolución, eficaz porque tiene el mismo efecto que una sentencia judicial y es un procedimiento gratuito.

Puede obtenerse una orientación detallada y completa de todos estos pormenores en la Oficina Municipal de Información al Consumidor. Desde este servicio municipal se promueven además campañas informativas y educativas, inspecciones de sectores comerciales y diversas actuaciones de control de productos, bienes y servicios con objeto de defender los intereses de los consumidores.

### Cómo hacerlo

La Hoja de Reclamaciones debe pedirse y rellenarse en el propio establecimiento o solicitarla en la OMIC y enviarla después

al organismo competente. La OMIC le asesorará sobre su tramitación y gestionará la misma una vez presentada en el Registro General del Ayuntamiento. Debe adjuntar fotocopias de toda la documentación disponible, facturas, contratos, e incluso las ofertas publicitarias.

Las denuncias de consumo se pueden presentar tanto en los impresos que la administración pone a disposición del consumidor, en la Oficina de la OMIC de, (Edificio Municipal El Caserón. Plaza de la Constitución, 1) o mediante cualquier otro medio, siempre que quede constancia por escrito.

Las solicitudes de arbitraje afectan a la práctica generalidad de las cuestiones de consumo siempre que se acepte por las partes este trámite. Hay materias excluidas de este procedimiento como las incluidas en resoluciones judiciales firmes y definitivas anteriores. También, cuando se hayan producido daños para la salud o muerte, existan indicios de delito o intervengan las fiscalías, o si afecta a materias sobre las que las partes no tengan competencia legal como, por ejemplo, en el caso de los arbitrajes laborales. ●●●

### Oficina Municipal de Información al Consumidor (OMIC)

Edificio de Servicios Municipales 'El Caserón'

Plaza de la Constitución, 1  
Tel. 91 6537429 ó 91 6597137  
omic@ssreyes.org

## La OMIC y la Organización de Consumidores informarán sobre participaciones preferentes bancarias

La Oficina Municipal de Información al Consumidor, OMIC, y la Organización de Consumidores impulsarán en San Sebastián de los Reyes charlas informativas sobre la contratación de participaciones preferentes bancarias. Esta

sesión informativa dirigida a usuarios de entidades bancarias y, especialmente, a los afectados por su contratación, se realizará el próximo 22 de noviembre, a las 18,00 horas en el salón de actos del Centro Municipal de Formación (c/ Ramón y Cajal, 15). ●●●

### + Información

Oficina Municipal de Información al Consumidor (OMIC)

Edificio municipal 'El Caserón'  
Plaza de la Constitución, s/n  
Tel. 91 653 74 29 • omic@ssreyes.org

# EN NISSAN NADIE SE QUEDA SIN PLAN

PLAN NISSAN RENUEVA + PLAN PIVE

Y ADEMÁS, COMPRA AHORA Y NO PAGUES HASTA 2013\*\*



NISSAN QASHQAI

1.6i 117 CV Acenta Stop&Start por

**16.500€\***

PLAN NISSAN RENUEVA



Nissan. Innovation that excites.

## IBERICAR REICOMSA

Raimundo Fdez. Villaverde, 45 - 28003 Madrid - Tel. 91 535 81 29

Aragoneses, 18 - 28108 Alcobendas - Tel. 91 761 84 00

Consumo mixto: 5,9 l/100 km. Emisiones de CO<sub>2</sub>: 139 g/km.

\*PVP recomendado en PyB, incluye PPF, transporte, Nissan Assistance, descuento promocional, Plan PIVE, IVA e IEMDT que para el mercado español puede no ser aplicable a su Comunidad Autónoma. \*\*Oferta válida para particulares y autónomos que adquieran un Nissan Qashqai 1.6i Acenta 117 CV (86 kW) Stop&Start, entreguen un vehículo usado a nombre del comprador y financien a través de Magic Plan con RCI Banque SA, Sucursal en España. No compatible con otras campañas. Válida hasta 31/12/12 o hasta agotamiento del Plan PIVE, lo que antes suceda. Para más información acude a tu concesionario Nissan más cercano. Modelo visualizado: Qashqai Tekra Sport.



# Gimnasio Victoria

## Actividades para todos



Horarios  
Mañana y tarde

- Taekwondo Infantil (desde los 3 años)
- Taekwondo Adulto
- Defensa Personal (Hapkido)
- Torité
- Iai-do
- Aikido
- Defensa Personal Policial
- Autoprotección Femenina
- Aerobic ( Step, salsa etc...)
- Fitness (sala de Cardío y Musculación)
- Gimnasia de Mantenimiento
- Gim Jazz (Danza Moderna)
- Kick Boxing
- Gabinete de masaje



합기도



Te esperamos en:

C/ Carlos Ruiz, 18 - 28703 S.S. de los Reyes (Madrid)

Tlf. 91 653 04 46 · Móvil. 667 671 243

[info@gimnasiovictoria.es](mailto:info@gimnasiovictoria.es) · [www.gimnasiovictoria.es](http://www.gimnasiovictoria.es)

! Este mes,  
Fitness  
Sin Matrícula!

## Ofertas de Noviembre

### Peluquería

**7€** Lunes  
lavar +  
**cortar**

DESDE  
**18€**  
Martes  
lavar +  
**teñir**

**14,50€**  
Miércoles  
**Pedicura**

### Estética

**8,50€**  
Lunes  
**Manicura**

**31€**  
Martes  
• Higiene Facial + TTO  
• Masaje antiedad  
• Cejas+labbio

**21€**  
Miércoles  
• Pack Depilación  
• Ángles Brasileñas  
• Axilas + 1/2 Piernas

Avenida Guadarrama, 9 · Local 2  
**CITA PREVIA**  
**912 93 48 03**



**CENTRO  
ODONTOLÓGICO  
MODELO**



## IMPLANTES ORTODONCIA

Consulta y diagnóstico gratuitos  
Financiación a su medida.  
Atendemos sociedades

Pº Chopera, 27 · 91 661 22 24 · ALCOBENDAS  
Pº Valde las fuentes, 14 · 91 490 17 60 · ALCOBENDAS  
C/ San Isidro, 4 · 91 652 31 52 · ALCOBENDAS  
Avda. de Murcia 1 · 91 651 02 88 · 91-652 17 59  
SAN SEBASTIAN DE LOS REYES



**SERLIAL**  
SERVICIO DE LIMPIEZA DE ALGARIBOLLADOS



**www.serlial.es** **75€/h.**  
**servicio 24h.**



Tel.: 91 654 00 94 - 91 594 47 00  
E-mail: serlial@serlial.es/htt:www.serlial.es  
C/Valgrande,25 Nave 10 · PolAg. Industrial Alcobendas · 28108 Madrid

# Nuevo Clase A por 220 €\* al mes.

Mercedes-Benz presenta el nuevo Clase A, un coche que destaca por la expresividad de sus líneas deportivas, por tener los más bajos consumos del segmento y por sus innovaciones tecnológicas: como el sistema de alerta ATTENTION ASSIST o el radar COLLISION PREVENTION ASSIST. Sin duda, el nuevo Clase A cuenta con los extras más avanzados en el segmento de los compactos. Ahora, gracias al Plan PIVE puedes tener un Clase A 180 CDI BE, por 220 €\* al mes en 36 cuotas; y por sólo 20 € más al mes disfrutarás de 3 años de garantía, mantenimiento y reparaciones.

## PLAN PIVE

• Entrada	4.317,84 €
• Cuota final	16.207,77 €**
• TIN	8,15%
• TAE	8,90%



Mercedes-Benz

\* Ejemplo de financiación para un Clase A 180 CDI BE PVP 23.940,00 € (impuestos y transporte incluidos) con las facilidades del programa Alternativa de Mercedes-Benz Financial Services España, E.F.C., S.A., válida para solicitudes aprobadas hasta el 31/12/2012 con contratos activados y vehículos matriculados hasta el 28/02/2013. Por 220,00 € al mes en 36 cuotas y una cuota final de 16.207,77 €, entrada 4.317,84 €, TIN 8,15%, comisión de apertura 196,22 € (1,00%), TAE 8,90%. Precio total a plazos 28.641,83 €.

\*\* Existen 3 posibilidades para la última cuota: cambiar el vehículo, devolverlo (siempre que se cumplan las condiciones del contrato), o adquirirlo pagando la última cuota.

\*\*\* Servicio Excellent: 3 años de mantenimiento y servicio postventa o hasta 45.000km.  
Gama Clase A: Consumo medio 3,8 - 6,4 l/100 Km y emisiones de CO2 98 - 148 g/Km.

MOTOR MECHA, S.A.

Avda. Somosierra, 4 (NI - Salida 19) · 28703 San Sebastián de los Reyes (Madrid) · Tel.: 91 651 41 00

C/ Coslada, 11-13 (Junto a Avda. de América) · 28028 Madrid · Tel.: 91 356 19 03

[www.motormecha.mercedes-benz.es](http://www.motormecha.mercedes-benz.es)

# TRAGALDABAS

Avda. Moncayo s/n · Nave 5D  
28703 S.S. De Los Reyes (Madrid)  
Tels. 91 653 69 61  
www.restaurantetragaldabas.com

## Menú degustación 1

Pan y Aperitivos

Gambas a la Plancha  
Trigueros a la plancha  
con Jamón  
Tosta de Ahumados

Sorbete de la casa

Arroz con Carabineros y  
Almejas

Surtido de Postres

Rioja de la Casa/ Rueda  
Chupitos

## Menú degustación 3

Pan y Aperitivos

Almejas a la Marinera  
Gambas al Ajillo  
Ajetes con Gambas

Sorbete de la casa

Arroz con bogavante  
y almejas

Surtido de postres

Rioja de la Casa/ Rueda  
Chupitos de la casa



Precio por persona: **27,50€** • Mínimo 2 personas

*Ven a celebrar con nosotros  
la noche de HALLOWEEN,  
el día 31 de octubre. Con baile y disfraces. !!!Te esperamos!!!*

El Restaurante TRAGALDABAS,  
le ofrece Sugerentes Menús,  
con los que disfrutar de la  
mejor Cocina Castellana



**VICENTE DE ARCOS, S.L.**  
CERTIFICADOS ELÉCTRICOS

## MONTAJES E INSTALACIONES ELÉCTRICAS Y MANTENIMIENTO

OFICINAS Y TALLERES: C/ CANARIAS, 6  
28701 SAN SEBASTIAN DE LOS REYES (MADRID)

Tel. y Fax: 91 241 57 80  
Móvil: 636 47 38 03  
vicente@vicentedearcos.com

**GAS  
PINTURA  
FONTANERÍA  
CALEFACCIÓN  
ELECTRICIDAD  
SOLADOS Y  
ALICATADOS**



**y todo tipo de obras  
y reformas en general**

**PRESUPUESTO  
SIN  
COMPROMISO**

C/ Pilar, 14 • 28701 S.S.R. • Tel./Fax 916 586 536 • 685 004 376  
info@obrasarcosan.com

# Anuncios por Palabras

Los textos se deben dirigir, incluyendo nombre y apellidos, dirección completa, número de teléfono y localidad, a la dirección de correo electrónico: [anuncioslaplaza@ssreyes.org](mailto:anuncioslaplaza@ssreyes.org)

## DEMANDA DE TRABAJO

Mujer de 45 años se ofrece para trabajar, como Aux. Administrativo, Recepcionista, Teleoperadora. Buena presencia. Disponibilidad inmediata. **Tel. 666 182 452**

Estudiante de último curso de Administración y Dirección de Empresas, con amplia experiencia como profesora particular, se ofrece para impartir clases de refuerzo escolar en Primaria y Secundaria. Precio y hora a convenir. **Tel. 675 832 190**

Chico responsable se ofrece para trabajar en cuidado de personas mayores y o trabajo doméstico, como camarero o ayudante de oficina. **Tel. 638 459 618**

Busca trabajo de camarero, media jornada, 35 años, con experiencia, conductor carnet B1, mozo de almacén o reponedor. **Tel. 691 312 035**

Auxiliar de enfermería, auxiliar de geriatría y atención especializada en enfermos de Alzheimer, con títulos, experiencia y buenas referencias, se ofrece para trabajar en su casa. **Tel. 622 167 590**

Clases particulares de apoyo escolar. Licenciada con diez años de experiencia. Primaria, Secundaria y Bachillerato. CAP (Certificado de Aptitud Pedagógica). Técnicas de aprendizaje personalizadas. Apoyo y corrección de deberes. **Tel. 686 162 084**

Músico estudiante de música moderna se ofrece para dar clases de guitarra y/o bajo a domicilio; alrededores de San Sebastián de los Reyes, Alcobendas y Moraleja. Clases dinámicas, improvisación, técnica, escalas, lectura, teoría, solfeo, material de trabajo. Estilos clásico, Jazz, Blues, Rock, Pop. 16 euros por hora. **Tel. 618 746 271 o 91 009 58 87**

Quiromasajista se ofrece, para todo tipo de dolencias, relacionadas con el aparato locomotor. **Tel. 670 220 002**

Profesor particular de refuerzo de inglés con titulación oficial. **Tel. 678 011 052**

Estudiante de 4º de Ingeniería, da clases particulares a estudiantes de la ESO, y Bachillerato de física, química, biología, matemáticas. Buenos resultados. **Tel. 695 433 031**

Señora busca trabajo de lunes a viernes o días sueltos de limpieza de casa, plancha. Urgente. **Tel. 91 261 24 46 / 671 062 361**

Auxiliar de enfermería con experiencia y referencias se ofrece para cuidado de niños, ancianos o servicio doméstico. Vehículo propio. Buena presencia. **Tel. 91 250 90 14**

Administrativa contable se ofrece con Contaplus, Facturaplus, SAP e inglés. **Tel. 656 476 790**

Camarero de barra y sala con 20 años de experiencia. Incorporación inmediata. **Tel. 722 714 085**  
Señora se ofrece para labores del hogar, portales, oficinas **Tel. 656 377 362**

Profesora de Primaria, con experiencia, imparte clases particulares a domicilio. **Tel. 620 241 307**

Chica de 35 años se ofrece para dar clases particulares de matemáticas, a niños de Primaria. **Tel. 653 701 942**

Diplomada en Magisterio, con experiencia, imparte clases particulares a domicilio. Buenos resultados. **Tel. 647 485 751**

Clases particulares de todas las asignaturas hasta nivel de ESO, refuerzo escolar, y técnicas de estudio. Apoyo especial a niños con dificultades (TDA...). **Tel. 622 875 522**

Auxiliar de enfermería, auxiliar de geriatría y atención especializada en enfermos de Alzheimer, con títulos, experiencia y buenas referencias se ofrece para trabajar en su casa. **Tel. 622 167 590**

Estudiante de 3º de Ingeniería Informática y Matemáticas imparte clases de matemáticas hasta 2º de Bachillerato. Con experiencia. **Tel. 669 201 934**

Ofrece trabajar como jardinero, chófer, sacar los perros a pasear, cuidado del hogar/finca, etc. **Tel. 653 248 940**

Plancha a 1 euro la prenda, recoge en domicilio y entrega en 48 horas. Zona centro. Alrededores tendría que hablarse. **Tel. 652 824 773**

Licenciada en Filología Inglesa imparte clases de inglés, todos los niveles. 20€/h. **Tel. 651 562 675**

Experto ofrece reparar Ordenadores a domicilio. Ayuda con programas o hardware, configurar una red o conexiones a Internet, antivirus, etc. **Tel. 693 302 101**

Joven cuida niños por las mañanas de L-V. Monitora de Ocio y Tiempo Libre. **Tel. 665 785 692**

Maestra con experiencia de educación infantil y primaria imparte clases particulares por las tardes. Podrían ser individuales o pequeño grupo. **Tel. 637 300 529**

Licenciada con diez años de experiencia. Clases particulares de apoyo escolar. Primaria, Secundaria y Bachillerato. CAP (Certificado de Aptitud Pedagógica). Técnicas de Aprendizaje Personalizadas. Apoyo y corrección de deberes. **Tel. 686 162 084**

Estudiante de ingeniería se ofrece para dar clases de apoyo a domicilio a estudiantes de primaria, ESO y bachillerato, especialidades matemáticas. Precios anticrisis, zona Fuente del Fresno y Club de Campo. **Tel. 630 747 243**

Estudiante de 3º curso de ingeniería se ofrece a dar clases de matemáticas, física y química

a nivel de ESO. **Tel. 627 582 539**

Chica seria y responsable, diplomada en magisterio, se ofrece a dar clases a alumnos de Primaria y Secundaria, en todas las materias. **Tel. 676 338 986**

Chica con experiencia y referencias en limpieza y plancha, busca trabajo por las tardes. Incorporación inmediata. **Tel. 600 758 580**

Clases particulares en la zona de Puente Cultural a niños de Primaria. Precio hora, 9 €, diplomada en Primaria y con experiencia en clases particulares. **Tel. 651 110 987**

Estudiante de segundo curso de Ingeniería de la Energía se ofrece para dar clases de matemáticas, física, química, tecnología y dibujo para alumnos de ESO. **Tel. 645 047 017**

Ingeniera Agrónomo, profesora de Secundaria y Bachillerato de Ciencias (matemáticas, física-química y biología), imparte clases de matemáticas, física-química y biología de ESO y Bachillerato. **Tel. 669 626 819**

Clases para ESO y Bachillerato impartidas por estudiante de 4º Ingeniería Industrial. Amplia experiencia. Buenos resultados. 12 €/hora. **Tel. 675 158 438**

Chica joven se ofrece para cuidado de niños. Experiencia con niños, responsabilidad y buena imagen. **Tel. 666 125 854**

Chica de 32 años responsable, con papeles en regla, puntual, se ofrece para trabajar de externa para cuidado de personas mayores, limpieza o por horas. Jornada completa con curso de auxiliar de geriatría; tengo referencias. **Tel. 639 948 754**

Chica se ofrece para trabajar jornada completa o media jornada en cuidado de niños, limpieza de hogar y limpieza en empresas, manipuladora, reponedora, cajera dependienta. Tengo carnet de conducir y coche. Disponibilidad inmediata y completa. **Tel. 670 277 352**

Desea trabajar de mañana en casa o oficinas (limpiar, planchar, cocina) para cuidar a persona mayor con título demostrable, dar de comer, pasear, cambiar el pañal; con experiencia y referencias. **Tel. 629 642 064**

Encargada del hogar, muy responsable y cariñosa. Amplia experiencia en el cuidado de niños y bebés, personas mayores y/o con discapacidad. Labores domésticas, mascotas. Referencias comprobables. **Tel. 647 834 286**

Licenciada en Filología Inglesa y Diplomada en Magisterio de Lengua Extranjera por la UAM da clases de inglés, a todas las edades y todos los niveles. Experiencia y Resultados. **Tel. 637 461 056**

Chica joven, responsable y amable, se ofrece para cuidado de niños, de lunes a viernes. Experiencia con familiares muy cercanos. Disponibilidad inmediata y posible desplazamiento. **Tel. 637 351 070**

Señora de 34 años busca trabajo. Experiencia. Limpieza de casas, plancha o portales, horario de tardes, media jornada o por horas. **Tel. 655 924 191**

Chica de 30 años, con referencias y papeles en regla, limpia casas, plancha por horas o media jornada. **Tel. 635 828 012**

Alemán, todos los niveles. Conversación. Preparación de exámenes. Zona Ciudadcampo. **Tel. 91 657 05 00 / 618 464 881**

Señora seria con experiencia y buena referencia en limpieza y plancha, busca trabajo por la mañana. **Tel. 627 240 305**

Busca trabajo por la mañana en limpieza, plancha, cuidado de niños. También limpieza de oficinas, locales. Mucha experiencia y seriedad. Papeles en regla. **Tel. 622 277 453**

Educadora infantil imparte clases particulares de ESO, Primaria, Bachillerato. Todas las asignaturas. 10 €/hora. **Tel. 619 728 509**

Chica se ofrece para trabajar en limpieza de hogar. Buena plancha, cuidado de niño. Por horas o jornada completa. Con referencia. **Tel. 610 030 017**

Busca trabajo los viernes por la tarde, sábados y domingos todo el día. **Tel. 619 550 820**

Señora se ofrece para cuidar de personas mayores, acompañamiento y cocinera para colectividades o casas particulares. **Tel. 645 178 298**

Señora se ofrece para trabajar en casas. Por horas, media jornada, limpiar, planchar. **Tel. 695 397 282**

Joven con experiencia y buena apariencia se ofrece como camarero, casero o ayudante de cocina. Además tiene formación como teleoperador y gestor de ventas. **Tel. 633 676 107**

Jardinero con experiencia y carné de conducir busca trabajo. **Tel. 673 145 463**

Busca trabajo por la mañana. 2 – 5 horas a partir de las 9.00-10.00 h. Limpieza, plancha, cuidado de niños, también los fines de semana. Papeles en regla. **Tel. 622 277 453**

Busca trabajo en casa por horas. Martes y miércoles por la mañana. **Tel. 695 347 282**

Ingeniero superior da clases particulares. Matemáticas, física y química, lengua, francés, etc. Todos los niveles. Amplia experiencia y resultados. **Tel. 91 651 51 08 / 699 395 547**

# Anuncios por Palabras

Señora busca trabajo en limpieza, plancha, cuidar niños. Buena referencia.  
**Tel. 642 215 328**

Persona seria y responsable busca trabajo como ayudante de peluquería. Incorporación inmediata. **Tel. 600 758 580**

Busca trabajo en limpieza y plancha, por las tardes. Tiene experiencia, referencias. Incorporación inmediata. **Tel. 600 758 580**

Joven se ofrece a trabajar en limpieza o plancha o cualquier trabajo serio. De 7.30 a 11.00 h. o de 12.30 a 15.30 h. Con experiencia y referencias. **Tel. 600 032 199**

Busca trabajo por horas, de 12.00 a 16.00 h en limpieza, plancha, office, cuidar niños o personas mayores. **Tel. 626 885 453**

Joven dinámico se ofrece a trabajar como electricista, fontanero, conserje, jardinero. Con carnet de conducir. **Tel. 693 626 981**

Señora responsable quiere trabajar en tareas del hogar o cuidado de niños o plancha con experiencia y referencias. Por horas. Carnet de conducir. **Tel. 645 387 470**

Limpieza, reponedora, plancha o cuidado de niños o personas mayores. También canguro por las noches incluidos fines de semana y días de fiesta. **Tel. 679 495 407**

Chico con experiencia y referencias en jardinería, mudanzas, camarero de pisos, camarero, ayudante de cocina, ayudante de personas mayores. Trabajo en fincas, con animales. Por horas, por las noches, fines de semana. **Tel. 603 184 988**

Joven desea trabajar. Reponedor, mozo, repartidor, ayudante de construcción, limpieza de casa o jardinería, frutería, lavacoche, cajero, conserje, ayudante de personas mayores.  
**Tel. 666 294 550 / 682 865 902**

Busca trabajo en cuidado de personas mayores o con discapacidad. Noches o por horas. Con experiencia. **Tel. 636 294 815**

Señora busca trabajo en cuidado de niños. Personas mayores, limpieza, plancha. Cocina sencilla, con experiencia y referencia. Jornada completa o por horas a media jornada. **Tel. 679 048 525**

Señora responsable se ofrece para en limpieza del hogar, plancha, cuidado de niños y personas mayores por horas y jornada completa. **Tel. 618 915 932**

Busca trabajo de limpieza, portales, cuidado de niños por las tardes. Con carnet de conducir, muy responsable. **Tel. 655 530 192, 626 022 456**

Persona responsable busca trabajo por las mañanas, jornada completa o por horas, cuidando niño, personas mayores o de

limpieza. Con titulación de auxiliar de enfermería. **Tel. 620 148 266**

Señora busca trabajo por horas por la mañana. Llevar la casa, plancha, cuidado de niños, personas mayores, sabiendo cocinar. **Tel. 637 939 333 / 91 657 11 83**

Señora necesita trabajador por horas o a tiempo completo llevando la casa. Plancha, cuidado de niños, personas mayores, de compañía. Con referencias. **Tel. 658 127 990**

Chica joven, seria, responsable y con muchas ganas de trabajar, busca trabajo por horas los martes, jueves y sábados en limpieza de casas, plancha, cocina, cuidado de personas mayores. Con referencias y carnet de conducir. **Tel. 688 281 822**

Busca trabajar en limpieza general, portales, hostelería, oficinas, mantenimiento de centros comerciales, ayudante de cocina, cuidado mayores. Labores del hogar. **Tel. 680 523 619**

Chica desea trabajar en limpieza de casas. Referencias cuidando niños. Interna. De lunes a viernes por tener familia. **Tel. 666 278 136**

Conductor acompaña persona mayor en sus actividades y recoge a niños del colegio. Con referencias. **Tel. 91 188 54 96 / 688 396 710**

Chico se ofrece para trabajar como reponedor, repartidor de publicidad, cuidando a personas mayores, interno, externo barrendero o jardinero. **Tel. 637 440 392**

Señora de ofrece como canguro por horas, cuidar de personas mayores, acompañamiento, cocinera para casas particulares o colectivas. **Tel. 645 178 298**

Busca trabajo en limpieza, planchar por la mañana, por la tarde o por horas. **Tel. 692 274 343**

Chica seria y responsable busca trabajo por la tarde en limpieza, plancha, cuidado de niños. **Tel. 663 499 274**

Fisioterapeuta, autónomo, especialista en geriatría. Ofertas dependiendo número de sesiones. **Tel. 620 762 021**

Busca trabajo en limpieza y plancha por horas. Experiencia, referencias y papeles en regla. Incorporación inmediata. **Tel. 600 758 580**

Busca trabajo. Jornada completa o por horas con experiencia y referencias. Cuidado de personas mayores, tareas del hogar, buena plancha y cocina sencilla. **Tel. 682 779 565**

Chica se ofrece para trabajar en limpieza de portales, oficinas, colegios o como manipuladora de alimentos y teleoperadora. Servicio doméstico. Mañanas, tardes o por horas. Papeles en regla. **Tel. 626 722 495**

Chica se ofrece para trabajar. Externa o interna, cuidado de personas mayores, cocina, limpieza, plancha. **Tel. 630 724 120**

Chica se ofrece para trabajar. Externa o interna, cuidado de niños, personas mayores, cocina, plancha etc. **Tel. 669 287 417**

Necesita trabajo en jardinería, construcción, limpieza de portal o ayudante de cocinero. Con carnet de conducir. **Tel. 698 459 898**

## OFERTAS DE TRABAJO

Buscamos 8 encuestadores, para encuestas promocionales a pie de calle, zona de Sanse y Alcobendas, solo personas serias e interesadas. **Tel. 91 153 04 95**

¿Quieres ganar dinero desde casa? Se trata de llamar a nuestra base de datos con potenciales clientes y ofrecer 7 días de prueba con nuestra aplicación. No se vende nada. **Tel. 634 938 193**

Se precisan agentes comerciales, con experiencia en el sector inmobiliario, en captación y venta de inmuebles para la zona norte de Madrid. Se ofrece contrato + comisiones. **Tel. 636 499 349**

Busca costurera con experiencia demostrable. Para costura creativa (patchwork...). Interesados llamen al **Tel. 622 241 704**

## ALQUILER DE VIVIENDAS

Busca piso en alquiler de 2 o 3 dormitorios, sin amueblar, terraza, zonas comunes y piscina comunitaria en zonas: Valde las fuentes, Tempranales, Plaza Norte o Dehesa Vieja. Larga estancia. Seriedad. Máximo 700€. **Tel. 690 600 671**

Alquila dúplex en El Casar, a 20 minutos de Alcobendas. Dos habitaciones, un baño, un aseo, salón, cocina con tendedero, plaza de garaje. Muy luminoso. 450 €. **Tel. 608 728 236**

Alquila habitación grande para chica no fumadora. Amueblada, muy luminosa, preciosa con armario empotrado en piso compartido. Totalmente equipado en zona nueva Tempranales. Metro y Renfe muy próximos. Ascensor. Gas natural. Garaje. Trastero. 270 €. **Tel. 636 247 967**

Habitación en piso compartido, muy bien comunicado (metro, cercanías y autobuses), zona con todos los servicios, calle Sacramento. A persona no fumadora, limpia, silenciosa. 240€ + gastos. **Tel. 661 994 886**

Alquila piso reformado en zona centro, 3 habitaciones, 1 baño, cocina independiente, tarima flotante, calefacción individual. a 200 mts. del metro. 750 euros. **Tel. 659 672 018**

Alquila estudio amueblado. Cocina, baño, salón/dormitorio y terraza. Bien comunicado y cerca del metro Baunatal. 500 €/mes. Un mes de fianza. **Tel. 654 742 443**

Pareja con dos hijos y nómina, los dos, busca piso en San Sebastián de los Reyes o Alcobendas de 2/3 dormitorios precio 500/600 €. Preferentemente con calefacción central, abstenerse agencias. **Tel.: 654 375 794**

Alquila piso de 2 habitaciones con terraza en San Sebastián de los Reyes, amueblado, cocina equipada, aire acondicionado con bomba de calor 625 €. El precio incluye agua y comunidad. **Tel. 667 753 831**

Alquila plazas de garaje enfrente del Factory en San Sebastian de los Reyes. **Tel. 696 606 358**

Alquilo piso amueblado con 3 dormitorios, 1 baño, cocina, calefacción central y ascensor. Cerca de paradas de bus, metro y tren. Necesario cumplir requisitos Comunidad de Madrid. Precio 700 €/mes (calefacción incluida). **Tel. 671 390 026**

Habitación en piso compartido en San Sebastián de los Reyes. Amueblado, tranquilo, limpio, ambiente agradable. Muy bien comunicado. **Tel. 635 419 812 / 670 277 352**

Alquila apartamento de 55 m<sup>2</sup>, en C/ La Fuente. 1 habitación, cocina amueblada, baño, garaje, solarium. 580 €/mes. **Tel. 982 30 20 78 / 675 404 748**

Alquila habitación grande con baño independiente a mujer sola. Cerca Metro Baunatal, Av. Castilla la Mancha 81. **Tel. 91 188 54 96 / 688 396 289**

Alquila habitación a persona sola. Zona parada de Los Guerrilleros. **Tel. 619 550 820**

Alquila plaza de garaje en c/ Bilbao 8. **Tel. 618 444 726**

Habitación amueblada, amplia, para persona sola. Cerca de parada de autobús y Metro Reyes Católicos. **Tel. 645 178 298**

Alquila 2 habitaciones a personas serias y responsables. Gastos incluidos. Junto al monumento de los encierros. 200/240 €. **Tel. 658 770 503**

Alquiler de habitación amueblada a persona sola ambiente poco personal y tranquilo. Bien situado cerca parada Los Guerrilleros y a cinco minutos de Renfe y autobús. Calefacción y gastos incluidos. 230 €. **Tel. 667 853 161**

Alquila Bar, salida a dos calles, todos los permisos funcionando. Cocina con muebles, horno para cocinar (hornillas gas), plancha, máquinas, bebidas, lavavajillas, máquina de

hacer hielo. Directo trato con dueños.  
**Tel. 616 648 124 / 91 663 72 51**

Habitación a persona sola. Cerca de Metro Reyes Católicos y autobuses. Amplio y amueblado. **Tel. 625 179 196**

Alquila habitación cerca del tren de Cercanías, bus y metro. Precio a convenir. **Tel. 688 281 775**

Habitación grande con baño independiente para mujer sola. Cerca metro Baunatal. **Tel. 91 188 54 96 / 688 396 289**

Alquila habitación pequeña. Wifi. 220 €. **Tel. 692 020 976**

Alquila habitación amueblada en c/ Real 250 €, gastos incluidos, para una persona. **Tel. 658 052 740**

Alquila piso en Algete, 80 m<sup>2</sup>, céntrico, 3 habitaciones, luminoso, 1er piso, semiamueblado, cocina completa. 550 €. Alquiler más fianza. **Tel. 635 966 987**

Alquila 2 habitaciones amuebladas, C/ Picos de Olite, detrás de los Guerrilleros, cerca de la parada del bus, con ascensor, ambiente muy tranquilo. Habitación para 1 persona. 280 € y habitación para parejas 320 € con gastos incluidos. Mejor ver. Llamar a partir de las 17.00 h. **Tel. 646 984 064 / 615 134 298**

## COMPRA-VENTA DE VIVIENDAS

Vendo piso en Urbanización Lomas del Rey, S. S. Reyes, 89 m<sup>2</sup>, 2º piso. Metro Baunatal, luminoso, 3 habitaciones, piscina, jardines, parque infantil, tenis, plaza garaje, terraza, baño y cocina reformados. 180.000 €. **Tel. 676 533 754**

Maravilloso piso de 85m<sup>2</sup> en Av. Castilla la Mancha con 2 amplios dormitorios y 1 baño de exclusivo diseño. Barrio de Los Arroyos, entorno de la Dehesa Boyal. 229.000 € negociables. Máxima flexibilidad. **Tel. 678 629 779**

Piso de 4 hab. Cocina equipada, a/a, calefacción central, plaza de garaje opcional. Avenida de la Sierra. 200.000 €, dispuestos a negociar. **Tel. 655 025 021**

Vende de piso, tres dormitorios, primera planta, Travesía del chaparral n 14, 100.000 € negociables. **Tel. 686 645 995**

Vende dúplex, seminuevo, zona Antena 3,; 215.000 €. **Tel. 680 955 518, 664 386 668**

Urge vender precioso loft en la urbanización Lomas del Rey, amueblado, completamente reformado. A un minuto de la estación de metro de Baunatal, piscina, pista de tenis, zona de juegos para niños y mucha zona verde. 99.900 €. **Tel. 630 292 896**

Vende precioso loft situado en San Sebastián de los Reyes, completamente nuevo, amueblado y con todo tipo de electrodomésticos. Muy bien comunicado y muy próximo al hospital Infanta Sofía, al Polideportivo y al parque. 99.500 €. **Tel. 685 874 866**

Maravilloso piso de 85m<sup>2</sup> en Av. Castilla la Mancha, con 2 amplios dormitorios y 1 baño de exclusivo diseño. Ubicado en el barrio de Los Arroyos, entorno de mayor belleza y naturaleza de la Dehesa Boyal de San Sebastián de los Reyes. 229.000 € negociables. Máxima flexibilidad. **Tel. 678 629 779**

Piso Zona Los Arroyos. Cerca Polideportivo. 90m<sup>2</sup>, 3hab., 2 baños, Salón independiente. 2ª planta. 220.000 €. **Tel. 609 209 999**

Venta de piso, en San Sebastian de los Reyes (frente C.P. Príncipe Felipe), Amueblado, 66 m<sup>2</sup> útiles, 2 habitaciones, salón, cocina, 1 baño, piscina, garaje. Buena comunicación Bus y Metro. **Tel. 625 060 023**

Vende piso de 75 m<sup>2</sup> en c/ Cristo de los Remedios. 3 dormitorios, comedor, cocina, baño, despensa, terraza. Todo exterior, gas natural, calefacción. Se está instalando el ascensor. 142.000 €. **Tel. 91 652 36 59**

## LOCALES Y GARAJES

Alquila plaza de garaje para coche muy amplia, C/ José Hierro, 3. 90 €/mes ó 900 €/año. **Tel. 666 182 452**

Alquila plaza de garaje en Av. de La Coruña, 3, cercana al velódromo. **Tel. 629 037 922**

Alquila plaza de garaje en la Av. de España, próximo al ambulatorio. **Tel. 91 651 57 72**

Vende plaza de garaje c/ Maria Blanchard, zona Av. Portugal, 1ª planta sótano, al lado de la rampa de entr/sal. 18.000 euros. **Tel. 609 950 073**

Vende amplia y económica plaza de garaje en Avenida Castilla la Mancha 164. **Tel. 609 139 135**

Vende amplia y económica plaza de garaje en Avenida Castilla la Mancha 162-164; interesados llamar a partir de las 13 horas. **Tel. 649 147 365**

Alquilo plaza garaje para coche zona hospital 20 €. **Tel. 629 203 907**

Alquila plaza de garaje en C/ Silvio Abad. Amplia y sin maniobras. **Tel. 677 227 934**

Vende o alquila plaza de garaje en Bulevar Picos de Europa en S.S.Reyes (Tempranales). Precio a convenir. **Tel. 647 485 751**

Vende (14.800 €) o alquila (80 €) plaza de garaje de residentes en Plaza de los Olivares. Amplia y vigilada. Llamar tardes. **Tel. 629 923 263**

Vende plaza de garaje de residentes en Plaza del Tejar (c/Postas), sin maniobras, vigilante con cámaras, 13.000 € negociables, posibilidad de alquilar con opción compra. **Tel. 653 848 020**

Alquila plaza de garaje en la Marina, amplia, vigilancia 24 horas, tardes, portero físico. Económico. **Tel. 609 022 315**

Alquila plaza de garaje en calle Castilla la Mancha, 168. Precio 65 euros. **Tel. 608 606 471**

Venta o alquiler de local, dispone de licencia de vado con capacidad de hasta 3 vehículos, almacén, oficina (con preinstalación de aire acondicionado y caja fuerte) y cuarto de baño. El local consta de dos plantas: planta baja con 100 metros cuadrados y planta alta con 40 metros cuadrados. Situado en el centro de San Sebastián de los Reyes. **Tel. 659 446 943**

Vende parcela de 916 m<sup>2</sup>, urbanización El Coto (Casar de Talamanca), Av. Talamanca 697, llana, a 300 metros reales de Centro Comercial, Iglesia, Colegio, Polideportivo. Precio a discutir, **Tel. 619 529 010**

Alquila nave en polígono Alcobendas. 250 m<sup>2</sup> planta baja+70m<sup>2</sup> oficina+137m<sup>2</sup> sótano garaje. 1900 €. **Tel. 91 659 11 21**

Alquila plaza para moto zona Ayuntamiento, María Santos Colmenar. 30 euros. **Tel. 655 665 868**

Precio a convenir. Se vende o alquila plaza de garaje en Bulevar Picos de Europa. Zona Tempranales. **Tel. 647 485 751**

Cambio plaza de garaje para coche valorada en 12.500 € por trastero en la zona de San Sebastian de los Reyes. **Tel. 629 203 907**

Vende o alquila plaza de garaje. Avenida Castilla la Mancha 105. **Tel. 91 653 91 30**

Alquila plaza de garaje debajo correos Sanse. Calle Príncipe. 80 €/mes. **Tel. 91 293 44 82 / 618 923 618**

Ocasión: vende plaza de garaje. C/ María Santos Colmenar. **Tel. 627 850 510 / 91 654 03 91**

Busca cabina de estética a porcentaje o de alquiler. **Tel. 695 750 391**

Alquila local comercial C/ Real, 100 m<sup>2</sup> en planta calle con almacén, baño y despacho. 86 m<sup>2</sup> de almacén en sótano con dos baños, salida de humos y aire acondicionado. Cualquier actividad. 1.100 €. **Tel. 91 653 15 88 / 687 654 098**

Vende o alquila plaza de garaje en C/ Alonso Zamora Vicente 5. Precio a negociar. **Tel. 659 204 808**

Alquila plaza de garaje en C/ Bilbao 8. **Tel. 618 444 726**

Alquila plaza de garaje, amplia y muy económica en Bulevar Picos de Europa 19. **Tel. 619 642 660**

Alquila plaza de garaje, Sanse, c/ Travesía del Socorro, 60 €. **Tel. 615 814 712**

Alquila plaza de garaje, Avenida de España, junto al ambulatorio. **Tel. 91 653 84 37 / 657 215 140**

Vende Bar, centro de Alcobendas. **Tel. 660 618 323**

Alquila plaza de garaje coche y moto. Avenida de Madrid 50. **Tel. 650 864 127**

Alquila plaza de garaje frente al Ayuntamiento. 70 €. **Tel. 91 654 34 05**

Alquila plaza de garaje, C/ Real 25. **Tel. 91 651 45 17**

## VARIOS

Regala chándal a estrenar de la Escuela Infantil Coloritos. Azul, talla 1 (vale de 1 a 2 años). **Tel. 607 484 970**

Regalo diván color blanco 1,90 x 80 cms. **Tel. 638 000 742**

Vende bicicleta. 60 euros. Buen estado. **Tel. 657 681 484**

Vende 6 cámaras de fotos desechables (usar y tirar con súper-flash). Perfecto estado. Precintadas. Caja original. 27 fotos cada una. Caducan oct-13. 10 €. las 6 uds. **Tel. 699 513 516**

Vende Maxi-cosi, capazo y carrito LOOLA UP de Bebé Confort, color chocolate y turquesa (275 euros) en perfecto estado. Regalo plástico de lluvia, sombrilla y saco de invierno para la silla. **Tel. 654 458 493**

Necesito grúa, silla de ruedas, sillas, etc. para minusválido. Si alguien me puede ayudar llamar al **Tel. 91 623 92 55 o 617 260 314**

Agradece ropa/calzado (pie 24, 25,26) de invierno, para niño de dos años recién cumplidos. **Tel. 603 639 034**

Vende capota verano/lluvia silla Chicco, 30 euros. **Tel. 639 752 285**

Vende mueble cama plegable individual. **Tel. 91 652 74 73**

Vende dormitorio en madera de pino, cama con somier, mesilla, cómoda con espejo y dos sinfonier. Perfecto estado 300 €. Regalo de lámpara. **Tel. 91 653 68 86 699 935 879**



# Direcciones de interés

## SERVICIOS MUNICIPALES

### SERVICIO DE

#### ATENCIÓN CIUDADANA

##### Edificio El Caserón

Pza. de la Constitución, 1 | T. 91 659 71 00  
informacion@ssreyes.org

##### Centro de Barrio Los Arroyos

Pº de Guadalajara, 5 | T. 91 651 70 66  
informacion@ssreyes.org

##### Centro Sociocultural Club de Campo

Av. Federico Chueca s/n | T. 91 659 55 47

#### ARCHIVO MUNICIPAL

#### Y SERVICIOS ADMINISTRATIVOS

Pza. de la Constitución, 1 | T. 91 659 71 00  
archivo@ssreyes.org

#### BIBLIOTECAS MUNICIPALES

##### Biblioteca Central

Pza. de Andrés Caballero, 2  
T. 91 261 64 80 / 3

bibliotecacentral@ssreyes.org

##### Biblioteca Plaza de la Iglesia

Pza. de la Iglesia, 4 | T. 91 659 71 35

##### Claudio Rodríguez

Av. Maximiliano Puerro del Tell, s/n  
T. 91 654 09 00

biblio-claudiorodriguez@ssreyes.org

#### CONSUMO O.M.I.C.

Pza. de la Constitución, 1 | T. 91 659 71 37  
omic@ssreyes.org

#### CULTURA

##### Teatro Auditorio Adolfo Marsillach

Av. Baunatal, 18 | T. 91 658 89 90  
Taquilla 91 651 89 85

marsillach@redescena.net

##### Universidad Popular José Hierro

##### Centro Pablo Iglesias

Av. Baunatal, 18 | T. 91 658 89 90  
cultura@ssreyes.org

##### Museo Etnográfico 'El Caserón'

Edificio "El Caserón"

Pza. de la Constitución, 1 | T. 91 625 88 52  
cultura@ssreyes.org

##### Centro Sociocultural Club de Campo

Av. Federico Chueca s/n | T. 91 659 55 47

##### Centro de Barrio Los Arroyos

Pº de Guadalajara, 5 | T. 91 651 70 66

#### CENTRO DE EDUCACIÓN

#### Y GESTIÓN MEDIOAMBIENTAL

Av. Tenerife, 7 | T. 91 659 17 63  
medioambiente@ssreyes.org

##### Centro de Naturaleza

##### 'Dehesa Boyal'

Av. Navarrodán, s/n  
T. 91 652 94 89 | Fax 91 652 63 72

#### DEPORTES

Oficina Municipal de Deportes

Pol. Municipal Dehesa Boyal

Av. Navarrodán, s/n

Tel. 91 651 48 85 |

deportes@ssreyes.org

#### DESARROLLO LOCAL

##### Centro Municipal de Empresas

Av. Cerro del Águila, s/n  
T. 91 663 79 09

cme@ssreyes.org

bolsaempleo@ssreyes.org

formacion@ssreyes.org

#### EDUCACIÓN

Centro Sociocultural Pablo Iglesias

Av. Baunatal, 18 | T. 91 658 89 90

educacion@ssreyes.org

##### Escuela Infantil 'Las Cumbres'

Av. de Andalucía, s/n. | T. 91 651 86 68

trinidad.narajo@madrid.org

##### Escuela Infantil 'La Locomotora'

Avda. de Pontevedra, 2 | T. 91 654 72 81

lalocomotora@ssreyes.org

##### Escuela Infantil Municipal 'Sanserito'

C/ Emilia Pardo Bazán, 6. | T. 91 268 52 80

escuelainfantil-2@hotmail.com

##### Escuela Infantil Municipal 'El Faro'

Avda. Talavera de la Reina s/n 91 659 34 47

carolina\_arza@hotmail.com

#### EMPRESA MUNICIPAL DE SUELO

#### Y VIVIENDA (EMSV)

C/ Acacias, 6, Local, B | T. 91 659 07 17

emsv@emsv.ssreyes.es

#### ESCUELA MUNICIPAL

#### DE MÚSICA Y DANZA

Paseo de Guadalajara, 9 | T. 91 651 97 47

escuelamusica@ssreyes.org

#### IGUALDAD-MUJER

C/ Recreo, 2 | T. 91 653 02 69/88

mujer@ssreyes.org

#### JUVENTUD E INFANCIA

Centro Joven Sanse 'Daniel Rodríguez'

Av. Valencia, 3 | T. 91 652 08 89

juventud@ssreyes.org

#### OFICINA DE PROMOCIÓN

#### Y TURISMO

Pza. de la Iglesia, 7 | T. 91 623 81 90

ofiturismo@ssreyes.org

#### PARTICIPACIÓN,

#### INMIGRACIÓN Y

#### COOPERACIÓN

Centro Actúa. C/Dos de Mayo, 6

-Participación : T. 91 659 39 40

pciudadana@ssreyes.org

-Inmigración: T 91 654 05 32 y

91 654 03 76

inmigracion@ssreyes.org

-Cooperación: T.91 659 39 40

cooperacion@ssreyes.org

#### PERSONAS CON

#### DISCAPACIDAD

Centro Municipal de Servicios

C/ Federico García Lorca, s/n

T. 91 654 08 22

observatoriodiscapacidad@ssreyes.org

#### PERSONAS MAYORES

##### Centro Municipal de Personas Mayores

C/ Benasque, c/v C/ Canal de Isabel II

T. 91 653 97 06 / 91 659 35 20

informayores@ssreyes.org

#### PROTECCIÓN CIUDADANA

##### Policía Local

C/ Real, 97 | T. 91 651 33 00

policia@ssreyes.org

##### Protección Civil

C/ Real, 97 T. 91 663 77 13

protesanse@ssreyes.org

#### SALUD

Centro Municipal de Servicios

C/ F. García Lorca, s/n | T. 91 654 08 22

#### SERVICIOS ECONÓMICOS

Plaza de la Iglesia, 7 | T. 91 659 71 00

#### SERVICIOS SOCIALES

Centro Municipal de Servicios

C/ Federico García Lorca, s/n

T. 91 654 08 22

Adm. Tel. 91 659 22 34 / 35 / 36 / 37

observatoriodiscapacidad@ssreyes.org

#### UNIDAD DE MEDIOS AUDIOVISUALES

#### CANAL NORTE TV

Av. Matapiñonera, s/n | Tel. 91 652 75 23

canalnorte@canalnorte.org

#### FARMACIAS DE GUARDIA



**Día 1** C/ Mercedes Izquierdo, 3 (De 9,30 a 23,00) y Av. España, 48 (De 23,00 a 9,30) | **Día 2** C/ Mercedes Izquierdo, 3

(De 9,30 a 23,00) y Av. España, 48 (De 23,00 a 9,30) | **Día 3** C/ Mercedes Izquierdo,

3 (De 9,30 a 23,00) y Av. España, 48 (De 23,00 a 9,30) | **Día 4** C/ Silvio

Abad, 14 (De 9,30 a 23,00) y Av. España, 48 (De 23,00 a 9,30) | **Día 5** C/ Mercedes Izquierdo, 3

(De 9,30 a 23,00) y Av. España, 48 (De 23,00 a 9,30) | **Día 6** C/ Mercedes Izquierdo, 3 y Av. España,

48 (De 23,00 a 9,30) | **Día 7** C/ Mercedes Izquierdo, 3 (De 9,30 a 23,00) y Av. España,

48 (De 23,00 a 9,30) | **Día 8** C/ Real, 58 (De 9,30 a 23,00) y Av. España, 48 (De 23,00 a 9,30) | **Día 9** C/ Mercedes Izquierdo, 3

(De 9,30 a 23,00) y Av. España, 48 (De 23,00 a 9,30) | **Día 10** C/ Mercedes Izquierdo, 3 (De 9,30 a 23,00) y Av. España, 48 (De 23,00 a 9,30) | **Día 11** C/ Mercedes Izquierdo, 3 (De 9,30 a 23,00) y Av. España, 48 (De 23,00 a 9,30) | **Día 12** C/ Mercedes Izquierdo, 3 (De 9,30 a 23,00) y Av. España, 48 (De 23,00 a 9,30) | **Día 13** C/ Mercedes Izquierdo, 3 (De 9,30 a 23,00) y Av. España, 48 (De 23,00 a 9,30) | **Día 14** C/ Mercedes Izquierdo, Av. España, 48 (De 9,30 a 9,30) | **Día 15** Av. España, 48 (De 9,30 a 9,30)

observatoriodiscapacidad@ssreyes.org

# Señorío de Talamanca

Talamanca de Jarama  
Madrid

ALZA  
VIVISA



LLave en mano



desde  
**229.000€**

si reservas tu vivienda  
durante la jornada de puertas abiertas

Te **REGALAMOS** el IVA

**0% IVA**

**JORNADAS DE PUERTAS ABIERTAS**  
Los días 9, 10 y 11 de Noviembre

C/ Teodosio nº 18  
Talamanca de Jarama, Madrid



Tlf. 638 929 698 / 902 268 026  
[www.alzarealestate.com](http://www.alzarealestate.com)

[www.desquenta.es](http://www.desquenta.es)



**¡¡AHÓRRATE  
UNA PASTA!!**

TU WEB DE OFERTAS  
CON LOS MEJORES DESCUENTOS  
DE ALCOBENDAS,  
SAN SEBASTIÁN DE LOS REYES,  
LAS TABLAS Y SANCHINARRO  
¡¡ENTRA Y REGÍSTRATE!!

**DESQUENTA**  
DESCUENTOS EN TU LOCALIDAD

# ALEXNA

CENTRO DE FORMACIÓN



**PREPARACIÓN PRUEBA  
INFORMÁTICA  
OPOSICIONES**

Auxiliar administrativo: Ayuntamiento de Madrid  
HORARIOS: Mañana o tarde  
GRUPOS: Máximo 10 alumnos por grupo  
separados por niveles

**CLASES DE INGLÉS**

Grupos reducidos  
Preparación exámenes oficiales  
Horarios: Mañana o Tarde

**CLASES DE APOYO ESCOLAR**

Desde primaria hasta bachillerato  
preparación de exámenes, dudas, deberes...  
Grupos reducidos

Paseo de Guadalajara, 16 · 28702 · San Sebastián de los Reyes (Madrid)  
Tel. 91 663 90 61 · Fax. 91 654 17 21 · [falexna@terra.es](mailto:falexna@terra.es)



Dehesa de los  
**Reyes**

# Tempranales



Quando el verdadero  
**LUJO**  
ES EL ESPACIO....  
**ONCISA**  
SOLO  
PUEDE HACERLO REALIDAD

- 37 amplias viviendas libres de 2, 3 y 4 dormitorios (bajos con jardín y áticos con terraza)
- A un precio excepcional **120 mts<sup>2</sup>** desde **275.000 €** incluye en el precio 2 garajes y trastero
- Más de 5000 mts<sup>2</sup> de zonas comunes con piscinas, padel, sala de comunidad y zona de juego para niños
- **SOLAR EN PROPIEDAD**



Localización

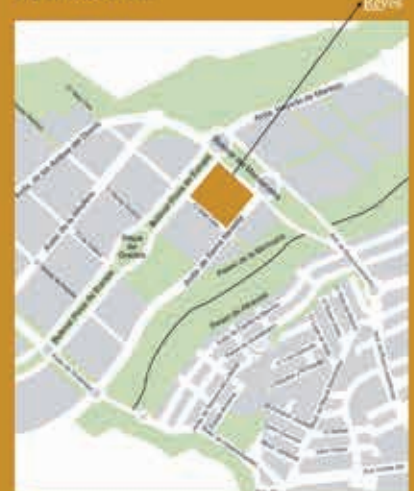

CON LA GARANTÍA DE: **oncisa**  
inmobiliaria

EMPRESA PERTENECIENTE A:



**CEOSA**  
Corporación  
Empresarial ONCE

Información y venta:  
91 125 09 55 · 91 431 84 54  
[www.oncisa.com](http://www.oncisa.com)