

REVISTA INFORMATIVA
Y DE SERVICIOS
DE SAN SEBASTIÁN
DE LOS REYES / AÑO XXIV

La Plaza

de la Constitución

1 - 15 / NOVIEMBRE / 2003



NO HE BEBIDO.
Hoy lo llevo yo.

Alcohol y conducción, un cóctel peligroso / Págs. 12 y 13

JUVENTUD

Ayudas para la compra
de vivienda / Pág. 5

EMPLEO

Subvenciones para la creación
de puestos de trabajo / Pág. 9



Ayuntamiento

Servicio de atención ciudadana

Plaza de la Constitución, 1
Tel. 010

Archivo municipal

Plaza de la Constitución, 1
Tel. 91 659 71 00

Servicios administrativos

Plaza de la Constitución, 1
Tel. 91 659 71 00

Oficina de Promoción y Turismo

c/ Real, 84
Tel. 91 623 81 90

Servicios Municipales

BIBLIOTECAS

MUNICIPALES

Plaza de la Iglesia

Plaza de la Iglesia, 4
Tel. 91 659 71 35

Claudio Rodríguez

Avda. Maximiliano
Puerro del Tell, s/n
Tel. 91 654 09 00

Pablo Iglesias

Avda. de Baunatal, 18.
4ª plta.
Tel. 91 658 89 90

SERVICIOS ECONÓMICOS

Pza. de la Iglesia, 7
Tel. 91 659 71 00

CONSUMO

O.M.I.C.

Plaza de la Constitución, 1
Tel. 91 659 71 37

CULTURA - UNIV. POPULAR

Centro Pablo Iglesias

Avda. de Baunatal, 18.
Tel. 91 658 89 92

Escuela Municipal de Música

Avda de Baunatal, 18
Tel. 91 658 89 90

Museo de Arte y Tradiciones Populares

Avda de Baunatal, 18
Tel. 91 658 89 90

DEPORTES

Oficina Municipal de Deportes

c/ Castilla León, 49
Tel. 91 663 70 94

DESARROLLO LOCAL

Centro Municipal de Empresas

Avda. Cerro del Águila, s/n
Tel. 91 663 79 09

EDUCACIÓN E INFANCIA

Centro Sociocultural Pablo Iglesias

Avda. De Baunatal, 18
Tel. 91 658 89 90

Escuela infantil

Las Cumbres

Avda de Andalucía, s/n
Tel. 91 651 86 68

Escuela infantil

La Locomotora

Avda de Pontevedra, 2
Tel. 91 654 72 81

JUVENTUD

Casa de la Juventud

c/ Recreo, 2
Tels. 91 652 08 89
91 652 07 43

MEDIO AMBIENTE

c/ Retama, c/v, c/ Naranjos
Tel. 91 659 17 63

MUJER

Casa de la Mujer

Avda. de Baunatal, s/n
Tels. 91 653 02 69 / 88

PERSONAS MAYORES

Centro Municipal de Personas Mayores

c/ Benasque,
c/v c/ Canal de Isabel II
Tel. 91 653 97 06

SALUD

Centro Municipal de Servicios

c/ F. García Lorca, s/n
Tels. 91 654 06 78
91 654 08 22

SEGURIDAD CIUDADANA

Política Local

Travesía de la Fuente, 6
Tel. 91 651 33 00

Protección Civil

Pza. de la Iglesia, 7
Tel. 91 663 77 13

Emergencias Regionales

Tel. 112

SERVICIOS SOCIALES

Centro Municipal de Servicios

c/ F. García Lorca, s/n
Tels. 91 654 03 76
91 654 01 43

Farmacias de guardia

1ª Quincena de noviembre

Día 1 C/ San Nicolás, 7
Día 2 Avda. Andalucía, 3
Día 3 Paseo Guadalajara, 40 - Local, 20
Día 4 C/ Sta. Teresa de Jesús, 32
Día 5 Avda. Navarrodán, 20
Día 6 Avda. Castilla La Mancha, 109 A
Día 7 Paseo Guadalajara, 18

Día 8 C/ Pedro Colmenar, 21
Día 9 C/ Infantas, 5
Día 10 Avda. Baunatal, 25
Día 11 Avda. Independencia
Día 12 C/ Perpetuo Socorro, 7
Día 13 C/ Silvio Abad, 14
Día 14 C/ Ramón Esteban, 27
Día 15 C/ Pilar, 13



Tribuna Pública

Las cartas enviadas a esta sección de "Tribuna Pública" no podrán exceder de 15 líneas mecanografiadas. Es imprescindible que estén firmadas y que en ellas se incluya la dirección y el D.N.I. de su autor o autora. "La Plaza de la Constitución" se reserva el derecho de publicar los textos, así como de resumirlos si así se estima conveniente

Comprensión y tolerancia

Sr. director:

En el número del 1 al 15 de septiembre vino una carta de un ciudadano que piensa como muchos de nosotros. Es cierto que se habla mucho de solidaridad y de cosas buenas que se hacen para los necesitados. Nos quedan más presentes las malas, (será porque dejan más huella).

Nos hemos acostumbrado a oírlas en todos los sitios y es lo que la sociedad nos comunica más. Aunque, a veces, pasa que pagan justos por pecadores. De la emigración todos lo somos o estamos en tierra de paso y un día tenemos que dejarla, y no nos gusta estar acompañados de otros que no son iguales, raza, color, costumbres, etc... Y no pueden vivir en el trozo de tierra que les tocó, y tienen que buscarse la vida en otros.

Sería bonito que todos pudiésemos vivir como las flores en el campo de todos los colores y clases. También es cierto que cuando nos va bien se olvida fácilmente los tiempos que fueron malos. Yo ya tengo muchos años y en mi vida hubo de todo, y entiendo a quien me recuerda algo de lo que pasó en ella. También en mi familia hubo emigrantes que marcharon al extranjero, alguno nunca más se supo de él.

Encarnación Álvaro Martín

Ayuda al pueblo saharaui

Sr. director:

La Asociación de Amigos del Pueblo Saharaui de San Sebastián de los Reyes y Alcobendas inicia una campaña de recogida de alimentos no perecederos, - exceptuando los derivados porcinos-, para enviarlos a los campamentos de refugiados saharauis. Como ya sabéis la situación es muy grave. Algunos de vosotros, los que habéis tenido este verano un niño saharauí, habéis tenido ocasión de comprobar las carencias y enfermedades que provoca una alimentación deficiente, es por eso que os hacemos un llamamiento a la generosidad de vuestros corazones para que colaboréis aportando lo que buenamente podáis. La recogida se hará en la sede de la asociación, sita en Avda. de España nº 5, Alcobendas, todos los jueves de 19:00 a 21:00 h.

Saludos

Carmen Reyes



1 - 15 / NOVIEMBRE / 2003

Sumario

Cultura	4
Juventud	5
Mujer y Salud	7
Anuncio institucional	8
Empleo	9
Anuncio institucional	10
Medio ambiente	11
Reportaje	12
Consumo	14
Educación	15
Anuncios institucionales	16
Participación ciudadana	17
Anuncios por palabras	18
Programación CNTv	22

Edita: Ayuntamiento de San Sebastián de los Reyes.
Alcalde-Presidente: José L. Fernández Merino
Concejal Delegado de Prensa: Norberto Buenache
Redacción y Publicidad: Plaza. de la Constitución, 1, 3ª. Tel.: 91 659 71 00. S.S.R.R. Madrid.
Director: Luis M. Candil Martín.
Redacción: Fco. Javier Medina, Laura Rodríguez, Gema Moreno.
Auxiliar de Redacción: Manuela Álvarez y Mª Carmen Castellanos
Diseño Gráfico: aderal tres Tel.: 91 654 00 50.
Fotografía: Pedro Mancebo.
Distribución: Apadis
Impresión: Boceto
Depósito Legal: M.36.938-1979.

Las opiniones vertidas en los artículos de esta publicación son únicamente responsabilidad de su autor/a y no necesariamente coinciden con la línea editorial de "La Plaza de la Constitución".





AGENDA

Del 3 al 7 de noviembre

*Exposición de fotografías
"Hacia la Paz"*

LUGAR: BCA. PABLO IGLESIAS

Hasta el 7 de noviembre

*Certamen de fotografía:
VIII Premio Unicaja*

LUGAR: C. CLAUDIO RODRÍGUEZ

Día 1 de noviembre

Dionisio Guerra

CÍA.: TEATRO MERIDIONAL

AUTOR: JULIO SALVATIERRA

DIRECTOR: ÁLVARO LAVÍN

HORA: 20,00 / TAM

Día 2 de noviembre

Musiqueando

CÍA.: LA LAVANDERÍA

HORA: 12,00 / TAM

Día 3 de noviembre

*Homenaje "Con Voz Propia"
a Fina de Calderón*

HORA: 19,30 / TAM

Día 4 de noviembre

Cine: "Juana La Loca"

HORA: 17,00 / C. M. MAYORES

/ ENTRADA LIBRE

Día 8 de noviembre

La Cena de los Idiots

AUTOR: FRANCIS VEBER

DIRECTOR: PACO MIR

HORA: 20,00 / TAM

Día 14 de noviembre

Conlaboca

GRUPO: B VOCAL

HORA: 22,00 / PEQUEÑO TEATRO

Día 15 de noviembre

Rutas Jondas

POR VICENTE SOTO "SORDERA"

HORA: 20,00 / TAM

**Nueva exposición en el vestíbulo
del Centro Cultural Claudio Rodríguez**

Laberinto Sentimental

La pintura y al poesía se dan la mano en esta cita artística que acogerá nuestra localidad entre los días 8 y 28 de noviembre. Su artífice es Sonia Bautista, que relaciona su obra pictórica con la lectura de poemas y el poder evocador de los mismos. En su caso, la emoción no está lejos de la creación.

Sonia Bautista Buenaventura no es nueva en el mundo de las galerías. Con varias exposiciones en su caminar ahora nos invita a perdernos en un laberinto propio, aquel que funde las palabras con los trazos de sus pinceles hasta llevarnos al centro de su emoción.

Para ella, el mundo de los sentidos está íntimamente relacionado con la pintura y también con la poesía: "Sencillamente leía poemas y acto seguido comenzaba a esbozar apuntes. Desmadejando los sentimientos que me evocaban y buscando respuestas entre los colores de mi paleta, como un

puzzle de sentimientos encontrados, rebuscando en lo más hondo de uno y dejándome llevar como las olas del mar en ese revoltijo de sensaciones."

La autora señala que su exposición es una muestra de "líneas y trazos, reflejos de un pasado y un presente. Creando una iconografía personal íntima y con muy pocos colores. Esquematisando, pero buscando la pincelada precisa. Tal vez, porque lo nuestro sea sentir. Y puesto que amar es sentir, deseñar, disfrutar y culminarlo todo. Actuar, vivir y pintarlo todo es un reto que atrevidamente me he propuesto."

Un objetivo culminado gracias a una selección de poemas de José Hierro, Pedro Salinas, Luis Cernuda, Vicente Aleixandre y otros poetas, que han sido la verdadera inspiración para realizar esta exposición. En la que, además, junto a los cuadros se presenta un breve cuaderno donde Sonia Bautista escribe sus propias reflexiones.

Préstamo de DVD's en la Biblioteca Claudio Rodríguez

La Biblioteca Municipal Claudio Rodríguez amplía su oferta ante la creciente demanda de los usuarios. Al préstamo de libros, CD's y multimedia, desde ahora se incorpora el de DVD's. Durante una semana aquellos que dispongan del carné de las bibliotecas locales podrán disfrutar de un ejemplar, entre un considerable fondo de material al que se irán incorporando novedades y peticiones.

Biblioteca Claudio Rodríguez

Avda. Puero del Tell, s/n; Tel. 91 654 09 00

Nuevas ayudas para la compra de vivienda para jóvenes

Servicio de Hipoteca Joven de la Casa de la Juventud

La Delegación de Juventud del Ayuntamiento de San Sebastián de los Reyes puso en marcha este programa hace dos meses. Mediante él los jóvenes entre 18 y 35 años obtienen créditos blandos para la adquisición de su casa. Todo ello, gracias a las condiciones del convenio entre la Comunidad de Madrid y el Banco Bilbao Vizcaya Argentaria (BBVA).

Ante la dificultad de acceso a una primera vivienda que tienen los jóvenes en la actualidad, este servicio está especial-

mente pensado para facilitarles una hipoteca con las condiciones económicas más beneficiosas que las que ofrecen directamente las entidades bancarias a los particulares.

Requisitos

- Jóvenes de 18 a 35 años
- Ingresos mínimos mensuales en función del préstamo, cuya cuota mensual a pagar no debe exceder del 35% de los ingresos netos mensuales

Características

- Hipoteca con unos tipos de interés más bajos
- Tipo de interés inicial aplicable durante el primer año: 2,95%
- Tipo de interés del préstamo: Euribor +0,45
- Sin redondeo
- Sin comisión de apertura
- Periodo de carencia hasta de 12 meses y posibilidad de aplazamiento de cuotas

Más ventajas

- Amplio plazo de devolución: hasta 40 años
- Posibilidad de financiar hasta el 100% del valor de la vivienda
- Posibilidad de aplazamiento de hasta dos cuotas al año
- Posibilidad de alargar o acortar el plazo de operación hipotecaria
- Descuentos en seguros asociados
- Información sobre las condiciones hipotecarias más convenientes

- Gestión directa de la hipoteca sin tener que acudir a los complicados trámites de los bancos: se rellena la solicitud y se adjuntan los documentos solicitados en cada caso

Bolsa de Vivienda Joven e Hipoteca Joven

C/ Recreo, 2

Tels. 91 652 08 89 / 07 43

e-mail: bolsavivienda

@juventud.sanse.info

Hágalo con la "Bolsa de Vivienda Joven" y desprecúpese

¿Quiere usted alquilar su casa?

El programa "Bolsa de Vivienda Joven" le ofrece la oportunidad de obtener un rendimiento por su vivienda, sin tener que preocuparse por ninguno de los aspectos que comporta el alquiler.

Promociona su casa entre los solicitantes, gestiona el contrato de alquiler, le facilita un seguro multirriesgos, y le da la tranquilidad de no tener que preocuparse por un posible impago. Además; la Comunidad de Madrid financia un seguro de caución, el cual pagará al arrendador las mensualidades impagadas e iniciará el correspondiente proceso.

Su horario de atención al público es, en la Casa de la Juventud, de lunes a jueves de 9,00 a 14,00 y de 17,00 a 21,00 horas y viernes, uno de mañana y otro de tarde alternativamente.



Aún quedan plazas libres: ¡Apúntate!

El domingo 9 de noviembre nos vamos a la Sierra de San Vicente

El plazo de inscripción para esta salida permanece abierto hasta el 6 de noviembre, por riguroso orden de inscripción. Una excursión que consta de transporte, seguro y guías acompañantes; así como de una reunión previa, que se realizará el día 7 a las 20,00 horas en la Casa de la Juventud.

El programa "Senderismo en Otoño" continúa descubriéndonos parajes cercanos. Por tan sólo 7 Euros aún estamos a tiempo de apuntarnos a esta ruta, que tiene una dificultad media y baja para que adultos y jóvenes, a partir de 13 años, puedan realizarla sin esfuerzo.

Se recorrerán, a lo largo de 4 horas, los 13 kilómetros que forman la Senda Viriato. 550

metros de desnivel que unen Almendral de la Cañada con el Real de San Vicente. Tierras toleradas para disfrutar de los espesos y coloridos bosques de castaños.

Sierra de Hoyo de Manzanares

La próxima cita del programa de senderismo será el 30 de noviembre. Una caminata desde Collado Villalba hasta Hoyo de Manzanares. Para ella, el plazo de inscripción se inicia el día 10.

Casa de la Juventud

C/ Recreo, 2

Tels. 91 652 08 89 / 91652 07 43

"Buenas Noches, Sanse": ¡Gratis!

Día 7 de noviembre

Pabellón Valvanera

(Avda. de la Sierra, s/n)

(22,00 - 2,00 h.): Ludoteca, deportes alternativos, capoeira, ping-pong, bailando salsa



Centro Cultural Blas de Otero

(Paseo Guadalajara, 12)

(22,00 - 1,00 h.): Café-Teatro y Concurso de Monólogos de Humor

Día 14 de noviembre

Pabellón Valvanera

(Avda. de la Sierra, s/n)

(22,00 - 2,00 h.): Ludoteca, deportes alternativos, percusión, campeonato de ajedrez

Centro Cultural Blas de Otero

(Paseo Guadalajara, 12)

(22,00 - 1,00 h.): Café-Teatro y Concurso de Monólogos de Humor



BuenasNochesSanse
(DE)S NOCTURNUS ALTERNATIVUS



Una de las novedades de esta temporada que cuenta con gran participación

Éxito del taller de autoestima y creatividad

Desde primeros de octubre se desarrolla en la Delegación de la Mujer este curso con el objetivo de potenciar la autoestima de la mujer y su despertar de inquietudes para realizar nuevos proyectos. Cerca de veinte alumnas de mediana edad, cada lunes y miércoles, se benefician de sus resultados.

Ana María Deambrogio conduce este taller en el que se refuerza la autoestima para llevarla a la creatividad porque están íntimamente relacionadas. "Pero no es un grupo de terapia, se trata de que cada mujer se plantee un nuevo proyecto como solución a alguno de sus problemas. Porque la creatividad está en cualquier acto de nuestra vida; por ejemplo, al resolver dificultades o al realizar tareas (no sólo artísticas)", señala.

Juegos, relajación y reflexión

Para ello se vale de ejercicios de relajación, meditación, juegos, risoterapia, música, de la teoría de la comunicación... en los que todas participan con entusiasmo. "Porque son receptivas, activas, con

reflexiones pertinentes y trabajadoras. Me es muy grato trabajar con ellas porque en la medida que doy también recibo: hay mucha vida en ellas a pesar de sus problemas", afirma Ana.

Por su parte las alumnas hablan de las positivas pautas que reciben para aplicarlas a su vida cotidiana, de la tranquilidad que transmite su profesora, de cómo se supera la timidez y se recupera la confianza en una misma, de la igualdad de trato y de complicidad que hay entre todas ellas y de la importancia de reservar un espacio semanal para ellas solas (lejos de las responsabilidades del trabajo o la familia). "Desgraciadamente, en ninguna parte se nos enseña a respetar un espacio y tiempo para nosotras. Aquí lo hemos recuperado y lo aprovechamos", confiesan con rotundidad.

Delegación de la Mujer

Avda. Baunatal, s/n
Tel. 91 653 02 69 / 88

La Plaza de la Fuente acogerá una caseta informativa los días 14 y 15

Días de la Diabetes y Sin Alcohol

Tras su reciente participación en la Primera Feria de Ayuda Mutua y Salud, la asociación de diabéticos y la de alcohólicos vuelven a salir al encuentro con los vecinos a pie de calle. Un año más, celebran sus efemérides acercando información, prevención y ayuda.

Establecido por la OMS como *Día Mundial de la Diabetes*, el 14 de noviembre será una jornada de difusión para la Asociación de Diabéticos de nues-

tra localidad. Durante el viernes permanecerán, de 10,00 a 14,00 y de 16,00 a 20,00 horas, en la caseta informativa instalada en la Plaza de la Fuente, aclarando toda clase de dudas y realizando la prueba del nivel de glucemia en la sangre para detectar la enfermedad.

Por su parte los miembros de la Asociación de Alcohólicos del municipio tomarán el relevo el sábado 15 de noviembre, *Día Sin Alcohol*, según el Plan Nacional de Drogas. En el mismo lugar proporcionarán folle-

tos, material temático y todo tipo de información sobre la adicción al alcohol y sus consecuencias; así como de sus grupos de terapia y autoayuda, actividades deportivas, etc. Además; realizarán la conferencia y mesa redonda "Alcohol y Jóvenes" el día 13, a las 19,00 horas, en el Centro Municipal de Servicios.

**Delegación de Salud
Centro Municipal de Servicios**
C/ Federico García Lorca
Tel. 91 654 06 78

HEMOS TRAIIDO EL MAR A SANSE ...

inavégalo!



www.ssreyes.org

El plazo de presentación de solicitudes finaliza el próximo 30 de diciembre

Convocatoria de subvenciones para la generación de empleo 2003

La Concejalía de Economía y Desarrollo Local del Ayuntamiento de San Sebastián de los Reyes lanza, un año más, su programa de ayudas económicas a la contratación. Se trata de subvenciones a fondo perdido para la creación de empleo neto por parte de pymes de nuestro municipio.

Pueden acogerse a estas ayudas las pequeñas y medianas empresas o los empresarios individuales que realicen un proyecto generador de empleo, ejerzan su actividad en San Sebastián de los Reyes y estén constituidas con anterioridad a la fecha de presentación de solicitud.

A estos efectos, se entiende que se ha producido generación de empleo neto cuando la contratación que reciba la ayuda económica incremente el nivel medio de la plantilla. Por ello se considerarán subvencionables los contratos indefinidos, los temporales (cuando el compromiso de contratación sea superior a un año) y las altas en el régimen especial de trabajadores autónomos.



Más información en la Oficina de Desarrollo del Centro Municipal de Empresas, sita en el Polígono Industrial Sur, donde se facilitan los modelos a cumplimentar de las solicitudes de subvención. El plazo finaliza el 30 de diciembre de este año.

Centro Municipal de Empresas

Avda. Cerro del Águila, 9
Tel. 91 663 79 09

El único requisito es que estén asentadas en San Sebastián de los Reyes

Páginas Web gratuitas para empresas

Hasta el próximo 15 de noviembre, los empresarios locales pueden solicitar participar en el proyecto de páginas Web para empresas. Una iniciativa que adjudicará a las mismas un espacio publicitario gratuito en la red de redes. Proceso que seguirá el riguroso orden de petición, pues las plazas son limitadas.

El Centro Municipal de Empresas invita a nuestros empresarios a que se proporcionen un espacio de publicidad gratuito en la red. Este proyecto consiste en incluir dentro de su portal en Internet, www.sansenet.com, un catálogo en el que aparecen las distintas páginas web de las empresas participantes.

Las empresas interesadas, sólo tiene que rellenar un impreso y entregarlo en el Centro de Empresas (Avda. Cerro del Águila, 9).

Para más información, también puede ponerse en contacto de lunes a viernes, en horario de 8,00 a 15,00 horas, en el teléfono 91 654 80 97, o bien en la dirección de correo electrónico: projectoweb@sansenet.com.



NO HE BEBIDO.
Hoy lo llevo yo.



Los escolares de San Sebastián de los Reyes dibujan su modelo ideal de ciudad

Con mar, sin coches y al cole en bicicleta

Una ciudad con muchos amigos, con parques, con tiendas y una dehesa como la nuestra, es la ciudad ideal que los participantes en las actividades medioambientales del Día sin Coches quieren para vivir. Los datos extraídos provienen de la encuesta realizada entre los jóvenes escolares de nuestra ciudad y esbozan un modelo del que San Sebastián de los Reyes no es una copia exacta, pero sí el dibujo más aproximado al deseo que expresan nuestros jovencísimos convecinos y que plasmaron, además, en un centenar largo de dibujos infantiles.

La movilidad infantil y sus costumbres eran los aspectos principales a los que se dedicaba esta encuesta realizada sobre los pequeños peatones. La realidad que viven es distinta a la que desearían para sí. A regañadientes admiten que los adultos deban acompañarles al colegio y lo hagan en vehículo, pese a que 8 de cada diez niños tienen bici y se pirran por poder utilizarla para ir a su centro escolar. Lo harían, seguro, de mediar el permiso paterno, en 60 de cada 100 situaciones personales y el resto querría hacer el trayecto andando, aunque apuntando condiciones: más niños acompañándoles en el camino, mucho menos peso gravitando en las mochilas, menos

coches y menos veloces y, ante todo, más agentes regulando el tráfico.

Así son nuestros pequeños apuntando pautas de movilidad, y sobre todo, exigentes con las condiciones de una ciudad ideal para ellos que debe tener aceras anchas, ausencia de contaminación, papás con tiempo libre, más educación y menos agresividad, con zoo, campos de fútbol, llena de chuches y sin cacas de perro. También, como no, con mar. ¿Quién dice que no se puede tener todo?



La Delegación de Parques y Jardines informa

Juegos infantiles en los parques de los arroyos Valconejero y Quiñones

El carácter de entorno natural de los parques lineales de los arroyos de Valconejero y Quiñones tendrán un aliciente más para disfrutarlos y dirigido a los ciudadanos más pequeños de San Sebastián de los Reyes. La Concejalía de Parques y Jardines ha comenzado a instalar una nutrida colección de más de 40 juegos entre los que destacan 6 columpios, 16 muelles, 1 tirolina, 1 red tridimensional, o varios juegos de trepa. Todos ellos se distribuyen en tres áreas distintas, situadas a lo largo del curso de los arroyos. La primera se sitúa en la zona de la pista de bicicletas BMX. Una segunda a la altura de la Avda. de Rosa Luxemburgo y la última en la confluencia de la Avda. de Portugal junto al arenero infantil.

Estas nuevas instalaciones representan un esfuerzo inversor del Ayuntamiento de más de 168.000 euros y se dirigen a las demandas y características físicas de dos grupos diferentes de edad. Las nuevas instalaciones contienen también un área de integración que puede ser utilizada con niños que presenten diversos grados de minusvalía.

La campaña se extenderá durante todo el curso 2003-2004 y se dirige a los más de 14.000 jóvenes que viven en Sanse

¿A Cuántos Grados Vas?

La Delegación de Salud del Ayuntamiento ha puesto en marcha, en colaboración con la Agencia Antidroga de la Comunidad, una novedosa campaña dirigida a los jóvenes con el eslogan ¿A cuántos grados vas? Su objetivo, sensibilizar e informar sobre los riesgos y daños asociados al consumo del alcohol y otras drogas cuando se va al volante de un automóvil. La campaña, que comienza el 1 de noviembre, cuenta con la colaboración de las nueve autoescuelas de San Sebastián de los Reyes, así como de los locales de reunión de los jóvenes - bares o discotecas- donde es habitual el consumo de alcohol. En este caso, la información es la estrella de la campaña, con el fin de adquirir actitudes y conductas más prudentes.

Se estima que durante este curso más de 2.000 alumnos, la mayoría jóvenes, pasarán por las diversas autoescuelas de la localidad. El Ayuntamiento, consciente de la importancia de informar sobre los riesgos del consumo de bebidas alcohólicas para la conducción, ha coordinado con las autoescuelas un programa de formación que incluye material específico para los alumnos-dípticos, postal free, un Compact Disc, un llavero con el eslogan de la campaña...-, así como unos textos complementarios al código de la circulación, que trabajará el profesor en el aula. Esta campaña no es una acción aislada, sino que for-

ma parte de una intervención dirigida a los diversos grupos de edad, con el fin de prevenir el consumo de drogas.

"Hasta el momento lo habitual era que los alumnos recibieran información sobre la legislación", explica la concejala de Salud, Agustina Lozano, "pero no se hacía hincapié en la información sobre los riesgos del consumo del alcohol y las drogas. Este programa, en coordinación con las autoescuelas, sale al paso de esa necesidad, pues, desgraciadamente, los accidentes automovilísticos son una de las principales causas de fallecimiento de jóvenes".

Otra de las patas de este ambicioso programa de información y prevención, es el trabajo que se va a llevar a cabo en los lugares de reunión de

ciudad en el mobiliario urbano y una campaña en el sitio web municipal: www.ssreyes.org.

Son más de 14.000 los jóvenes que viven en San Sebastián de los Reyes. La realidad, en opinión de los técnicos de Salud, es que si los jóvenes ingieren alcohol y esta ingesta forma parte de la cultura del ocio; a las habituales campañas sobre la peligrosidad de su consumo, se sumen otras cuyo objetivo sea el que los jóvenes adquieran habilidades y conductas que eviten situaciones de riesgo. La conducción es una de estas situaciones y hacia este fin se encamina la campaña ¿A cuántos grados vas?

De los 277 accidentes de tráfico que se produjeron en San Sebastián de los Reyes entre enero y agosto de este año, en

La campaña, que comienza el 1 de noviembre, cuenta con la colaboración de las nueve autoescuelas de San Sebastián de los Reyes

jóvenes, discotecas o bares, donde se consume alcohol y es habitual que después se utilice el automóvil como medio de desplazamiento. Los camareños, propietarios de estos locales, porteros, etc..., recibirán información sobre el programa, con el ánimo de que participen en el mismo y sensibilicen a sus clientes más jóvenes. En los locales se distribuirán folletos informativos, pósters y postal free, apoyados por publi-

35 de ellos -12,6%- el conductor dio positivo en el control de alcoholemia. En esta estadística no se establece el porcentaje de jóvenes que arrojaron un positivo en el análisis; pero no parece descabellado pensar que sea también un número muy elevado. Cada año fallecen en España 2.500 personas por conducir bajo los efectos del alcohol. Los jóvenes -conductores inexpertos, consumos elevados los fines de semana,



conducta desinhibida... son particularmente vulnerables a sufrir un accidente de tráfico.

La campaña ¿A cuántos grados vas? ofrece una información muy útil acerca de los mitos que se manejan en torno al con-

multa de hasta 600 euros y la suspensión del carné de conducir hasta 6 meses.

Los consejos útiles para evitar riesgos constituyen el colofón de esta campaña. Por ejemplo, es habitual pensar que los

bebido no impresiona ni ayuda a gustar más a los demás". En todo caso, siempre nos queda la opción del transporte público o acudir a algún miembro del grupo que no haya consumido bebidas alcohólicas.

"La campaña ¿A cuántos grados vas?", concluye la concejala Agustina Lozano, "no pretende acabar con el consumo del alcohol ni cambiar radicalmente las costumbres sociales de la juventud, simplemente, que no es poco, nos conformamos con que conozcan los riesgos que supone el consumo inmoderado del alcohol para el ejercicio de determinadas actividades e ir creando una cultura en la que beber y conducir sean incompatibles. Evitar los accidentes y sus graves consecuencias es una tarea que nos corresponde a todos".

Los accidentes automovilísticos es una de las principales causas de fallecimiento de jóvenes

sumo del alcohol y la conducción. Por ejemplo, es falso que se pueda engañar al alcoholímetro con trucos, tales como ingerir caramelos u otras sustancias; o que la negativa a someterse a un control de alcoholemia no lleve aparejada una fuerte sanción, pues esa negativa es sancionable con una

accidentes les ocurren a los demás y es difícil renunciar a conducir después de beber. "Piensa", recalca esta campaña, "que tu grupo de amigos no espera que conduzcas cuando has bebido. Estás equivocando sobre lo que en ese momento piensan de ti y sobre tu reacción. Conducir cuando has

Una buena información previa evitará el recorte de los derechos del usuario

Educarse sin riesgos

La educación a distancia utilizando los instrumentos de comunicación tradicionales o los que disponen las nuevas tecnologías de la información es una buena opción para obtener un recurso a la formación. En su aspecto consumístico, el alumno debe evitar que esta forma de relación no personal dificulte el conocimiento exacto de sus derecho e impida su defensa o ejercicio.

Una de las primeras exigencias que se le plantean al alumno es conocer el alcance formativo del curso, que no es tanto la relación exhaustiva de las materias, sino qué reconocimiento y homologación obtienen por la administración docente o educativa.

No puede olvidarse este aspecto. La validez de muchos de estos cursos se restringe al círculo de sus promotores, academias, colegios profesionales, asociaciones gremiales o empresas que los financian con fondos de la Unión Europea y que permiten un ejercicio laboral muy limitado una vez que se cursan. Quién califica su validez académica es el Ministerio de Educación, y lo hace con criterios estandarizados y públicos. Por tanto, no es mala idea consultar a las autoridades docentes si se tienen dudas al respecto y se desea que nuestra elección no deba estar hipotecada desde el principio.

La sugerencia de los especialistas en consumo se extiende a otros ámbitos de información. Se deben conocer las condiciones que el alumno debe cumplir para acceder a becas, ayudas, bolsas de trabajo o prácticas en empresas, antes de contratar los servicios docentes. Hay que considerar que la terminología es similar a la oficial empleada por la administración docente; pero no está sometido a la legislación oficial que regula estos servicios. Solo de esta manera podrá soslayarse la afirmación publicitaria y evitar bolsas y prácticas que respondan a enfoques empresariales y no a los educativos.

Una recomendación hay que tener siempre presente. Es muy buena idea leer con detenimiento el texto del contrato, incluso en el momento mismo de la firma. El contrato debe identificar los plazos máximos de entrega de envíos o mate-

riales y estar acompañado de un documento de revocación. Este último no es más que una certificación del prestador del servicio, donde se especifica las condiciones de devolución del curso que no puede ser distinta o exigir más requisitos que los solicitados por las normas legales.

El punto clave está en la financiación. A muchos de los afectados por el cierre de conocidas academias de inglés no haber averiguado la modalidad del crédito concedido, les ha costado seguir haciendo frente al pago de las cuotas bancarias tras haber cerrado sus puertas todos los centros docentes de estas academias. Los alumnos no habían reparado en que los documentos del crédito se extendían en su modalidad personal y no de asociado al consumo. El matiz tiene su importancia. En esta última denominación, el pago del crédito no puede ejecutarse si el servicio no se ha prestado en su integridad.

**Oficina Municipal
de Información al Consumidor
Servicios Municipales**
Edificio El Caserón,
Pza. de la Constitución, s/n
Tel. 91 653 74 29

Debe de saber

Si desea revocar o rescindir el contrato de enseñanza debe notificarlo inmediatamente, teniendo constancia de que se recibe su comunicación. El plazo mínimo legal para ejercitar este derecho es de 7 días.

Este derecho solo asiste al alumno con motivo de la primera entrega y no puede ser ejercido en ulteriores envíos. Conserve los folletos publicitarios, -forman parte contractual de la oferta- y todos los documentos posteriores. Serán útiles en caso de ejercitar alguna reclamación.

Que la empresa esté adherida al Sistema Arbitral de Consumo debe ser un elemento a sopesar. Este factor facilita la resolución amistosa de los conflictos que puedan surgir en la prestación del servicio.

Nuevos tiempos y viejas preocupaciones educativas

La Sección de Educación e Infancia del Ayuntamiento de San Sebastián de los Reyes, con el fin de combatir diversas dificultades que surgen en toda comunidad educativa (como el fracaso y el absentismo escolar, la falta de comunicación

entre padres e hijos, la falta de hábito o de habilidades para el estudio), ha diseñado un abanico de diferentes intervenciones destinadas a mitigar estos problemas. Todavía quedan plazas en algunas de ellas, como en:

Actividad	Objetivos	Dirigida a	Fechas	Precio público	Participantes y profesores
Juego y aprendo	Un espacio de aprendizaje del estudio con dinámicas lúdicas.	3º a 6º de Educación Primaria,	octubre a mayo 2 días / 2h. L-X // M-J 16,30-18,30	6 € mes	- 15 alumnos - 3 monitores
Aulas de estudio	Apoyo y asesoramiento para las tareas escolares.	1º a 4º de la ESO,	octubre a junio 2 días / 2h. L-X // M-J 16,30-18,30	6 € mes	- 15 alumnos - 2 monitores
Taller de técnicas y hábitos de estudio	Aprendizaje de métodos y técnicas para aumentar la eficacia en el estudio	1º a 4º de la ESO,	1º grupo: oct - ene- 2º grupo: feb - may 16,30-18,00 18,00 -19,30	6 € taller	- 15 alumnos - 1 docente
Escuela de Madres y Padres	Divulgación de habilidades para prevenir dificultades en los estudios y problemas de conducta de los hijos.	Padres y madres con hijos en Educación Infantil, Primaria y ESO - 3 a 11 años - 12 a 16 años	Infantil y Primaria: desde el 10 de nov. Secundaria: desde el 12 de enero 8 sesiones de 17.00 a 18.15 h.	12 € taller	- 15 familias - 1 docente

Todas estas intervenciones, han sido diseñadas con una metodología en la que actividad práctica y participación son herramientas básicas para su desarrollo, sin olvidar los objetivos finales: contribuir a la formación integral de nuestra infancia y adolescencia, mejorar las relaciones entre padres e hijos, proporcionar recursos y habilidades para los estudios, contribuir favorablemente en el presente a la

construcción de la ciudadanía de nuestro municipio en el futuro.

Información e inscripciones:

Delegación de Educación e Infancia

Avda. Baunatal, 18, 5ª planta.

9.00 a 14.00, de lunes a viernes

16.45 a 18.45, de lunes a jueves

Tels. 91 658 89 93 / 99 / 90



La Delegación de Participación Ciudadana informa

Asociación Cultural Hispano Alemana

La Asociación Cultural Hispano-Alemana organiza actividades para aprender y practicar idiomas (alemán, inglés, francés, y español) con nativos, de forma divertida: Talleres de conversación para adultos, y lúdicos de idiomas para niños y jóvenes (3-15 años), cenas con idiomas (viernes), cine, excursiones culturales (senderismo y conciertos) y talleres de cocina internacional con cenas-degustación (Tailandia, Países Caribeños, Alemania, etc.). Y también para los interesados en la música, hay talleres de iniciación musical y de piano (niños a partir de 3 años y adultos). Los fines de semana organizamos talleres intensivos de: idiomas (inglés, alemán, francés y español), además de yoga, chi-kung (2 fines de semana/mes), tai-chi y danza (Bailes Latinos, Danza Oriental).

Información e inscripciones:

Tels: 619 341 653 / 91 652 65 32 / 620 893 107 / 91 623 88 90

Pza. Ciudad Real, 4. San Sebastián de los Reyes

Curso de terapia Shiatsu

La Asociación de Shiatsu de San Sebastián de los Reyes imparte un curso que se celebrará los días 15 y 16 de noviembre, en la calle Castilla-León, 6. El shiatsu es una técnica oriental cuyo objetivo es la prevención y tratamiento de la enfermedad y la mejora de la salud. Trata especialmente problemas de columna, cervicales, lumbalgias, ansiedad, migrañas, estrés...

Información e inscripciones: Tels. 660 863 469 y 91 651 92 74



La Delegación de Educación e Infancia informa

Actividades de la Ludoteca Municipal curso 2003-2004

Grupos estables de desarrollo a través del juego, nuevos grupos los lunes y miércoles.

De 3 y 4 años: 17.00 a 17.45 y de 5 a 7 años: 17.45 a 19.00

Talleres de fin de semana: de 3 a 11 años

Viernes de 17.00 a 19.00 y los sábados de 11.30 a 13.30.

Carnet válido para todo el curso, con un precio público de 6 €.

Información e Inscripciones: Sección de Educación e Infancia

Unidad de Programas Educativos y Psicológicos. Centro Sociocultural Pablo Iglesias

Avda. Baunatal, 18, 5ª planta. Horario de 9.00 a 14.00 y de 16.30 a 18.45

Tels. 91 658 89 93 / 91 658 89 99 / 91 658 89 90



La Delegación de Mujer informa

Visita al Museo del Ejército

Hasta el día 10 permanece abierta la inscripción, por orden de llegada, a la segunda salida cultural que organiza la Delegación de la Mujer este otoño. Será el 12 de noviembre y se visitará el Museo del Ejército con el fin de conocer "La Guerra en la sociedad patriarcal". Las interesadas sólo tendrán que abonar la entrada al mismo, pues el transporte es gratuito. Un autobús que saldrá desde la Delegación a las 9,15 horas.

Asociación de Amigos del Museo de Artes y Tradiciones Populares

Algo más que buenos amigos

La asociación Amigos del Museo de Artes y Tradiciones Populares nacida en 1999 redobla su actividad pública en nuestra ciudad, tras su acto de presentación celebrado el pasado 23 de octubre. Esta entidad, vinculada a la iniciativa museística de la Delegación de Cultura, tiene como uno de sus objetivos difundir la historia de San Sebastián de los Reyes, presente en los objetos cotidianos de sus habitantes, las instrumentarias, sus muestras artesanales o las manifestaciones icónicas de sus creencias.

La Asociación se inscribe en las tendencias museísticas europeas de la última década, que ya tienen una sólida manifestación en la región madrileña. No hay institución que no apoye sus esfuerzos en una asociación de amigos, algunas de ellas de tan reconocido prestigio como la existente en el Arqueológico, el Prado o el de Ciencias Naturales. Todas ellas tienen puntos de partida comunes y vínculos permanentes en una federación de asociaciones a la que también pertenece esta entidad de nuestra ciudad.

"Tenemos" -dice Pedro Cañameras, presidente de la entidad- "un punto de ventaja con respecto a otros, digamos más espectaculares, y es que las piezas que conservamos son el producto de una realidad social cercana en el tiempo de la que el público ha sido protagonista". La utilidad de esta ventaja es más que cierta. Las funciones de estas sociedades de amigos se encuentran en promover lazos entre el público y la institución.

Demuestran también su valía en el apoyo al museo, tanto en términos de aumento de sus fondos como en la búsqueda de recursos financieros. También ayudan a popularizar las muestras de objetos que se conservan y que las imposiciones físicas impiden su contemplación habitual. Esta joven asociación se encuentra en el terreno de esas iniciativas que quieren convertir el Museo en un referente para el ciudadano de San Sebastián de los Reyes, aunque con un lógico matiz: "pretendemos acercar nuestra labor divulgativa al ciudadano", comenta Pedro Cañameras, "aunque con la premisa de que esta relación sea recíproca, con el objetivo último de que

sea el propio pueblo de San Sebastián de los Reyes el que contribuya a consolidar la institución o promueva el incremento de sus fondos.

Proyectos no faltan en esta dirección. El más innovador es el que plantea un programa de guías voluntarios del museo, unos guías cuya utilidad y función se basan en el valor y el saber que aporta la experiencia de las personas mayores de nuestra ciudad que, de una u otra manera, tuvieron una relación directa con un modo de vida que el museo recrea a través de sus fondos. Desde esta asociación, no se desea tener una visión localista de la institución museística. Que los



habitantes de nuestra ciudad sean sus principales destinatarios no es un obstáculo para que su influencia alcance los límites regionales o que en el ámbito académico o de la investigación, se desee convertirlo en referencia para los estudios etnográficos y etnológicos o de alguna de las disciplinas relacionadas como la Historia o la Musicología.

Asociación de Amigos del Museo de Artes y Tradiciones Populares
Tel. 91 625 88 52

DEMANDA DE TRABAJO

Busco trabajo en limpieza, empleada del hogar. Juana. Tel. 636 202 744

Joven se ofrece para trabajar por horas o jornada completa, sabiendo cocina sencilla, llevar casa, plancha, cuidado de niños. Con muchas ganas de trabajar. Tel. 660 627 868.

Joven desea trabajar en limpieza, llevar niños al colegio, cuidado de personas mayores, niños. Externa. Tel. 665 482 514.

Busca empleo lunes y miércoles, cuatro horas por la mañana. Limpieza de portales, oficinas, plancha, cuidado de niños o personas mayores, limpieza de hogar, etc. Buenas referencias y papeles en regla. Tels. 605 112 013 ó 647 223 445.

Joven necesita trabajar como empleada de hogar, cuidado de niños, personas mayores, plancha. De lunes a viernes de 9 a.m. a 4 p.m. Buenas referencias. Tels. 605 112 013 ó 647 223 445.

Señora desea trabajar en cuidado de niños, personas mayores, limpieza del hogar. Referencias. Por horas, medias jornadas y fines de semana. Tel. 686 129 789.

Joven busca empleo en pintura de viviendas o chalet, ayudante de jardinería o albañilería, mozo de almacén. 12 años de experiencia. Tel. 661 034 448.

Profesora especialista en audición y lenguaje, da clases a todos los niveles de lengua. Estrella. Tels. 91 241 45 08 y 616 356 504

Señora responsable se ofrece para trabajar, limpieza, cuidado de niños. Mónica. Tels. 91 241 26 94 y 645 400 315

Busco trabajo, limpieza, empleada del hogar. Juana. Tel. 636 202 744

Diplomada en Magisterio y Licenciada en Psicopedagogía da clases de infantil y E.S.O. Esther. Tel. 635 460 673

Joven se ofrece para limpieza, cuidado de niños, personas mayores. Por las tardes. Tel. 646 126 745

Señora de 50 años se ofrece para labores del hogar. Mañanas o tardes. Andrea. Tel. 91 651 36 68

Señora seria y responsable se ofrece para trabajar en cuidado de niños, labores del casa, cocina. Externa por h. Nina. Tel. 677 332 ???

Señora responsable, busca trabajo 3 h. 2 días a la semana. Llamar de 16,30 a 17,30 h. Pilar. Tel. 91 652 93 99

Se ofrece conductor o repartidor con carné de 1º especial. Solo mañanas. Joaquín. Tel. 619 661 693

Joven responsable se ofrece para trabajar en cuidado de personas mayores, jardinero, limpieza del hogar. Por h. o jornada completa. Cristóbal. Tel. 600 724 042

Señorita se ofrece para trabajar por h. en limpieza, cuidado de personas mayores, niños. Experiencia y referencias. Tel. 680 585 861

Busco trabajo por h. para limpieza en casa. Rosa. Tel. 669 001 251

Se ofrece señora para trabajar en jardinería. Experiencia. María. Tel. 91 241 28 39

Busco trabajo a partir de las 10 h. Limpio, plancho, cuido niños, personas mayores. Responsable y referencias. Edith. Tel. 676 789 999

Se ofrece conductor profesional. Solo mañanas. José. Tel. 619 661 693

Busco trabajo a partir de las 16 h., limpieza del hogar, plancha, cuidado de niños, personas mayores. Responsable. Celena. Tel. 676 789 999

Joven se ofrece para trabajar, cuidado de niños, plancha, cocina sencilla, tareas del hogar. Por h., media jornada o completa. Yolanda. Tel. 91 261 03 28

Joven seria y responsable busca trabajo de 8 a 13,30 h., limpieza de oficinas, casa, plancha, cuidado de niños. Telma. Tels. 665 482 346 y 665 459 275

Joven con experiencia y responsable, se ofrece para trabajar en cuidado de niños, personas mayores limpieza, plancha. Por h. Adriana. Tel. 609 821 095

Joven con mucha experiencia, se ofrece para trabajar como ayudante de cocina, camarero u otras labores. Fernando. Tel. 653 623 844

Joven responsable desea trabajar en labores del hogar, limpieza de portales, oficinas. Por h. o jornada completa. Con experiencia. Angélica. Tel. 653 623 844

Estudiante de ingeniería agrónoma, se ofrece para dar clases de apoyo a alumnos de primaria y ESO. Especialidad matemáticas. Noches. Marta. Tel. 91 663 65 25

Joven responsable desea trabajar como fontanero, jardinero, tapicero. Por h. o jornada completa. Tel. 680 541 356

Profesora titulada por el conservatorio de Madrid, da clases de solfeo y piano a niños y adultos en su domicilio. S. S. Reyes. Tel. 91 651 56 42

Señora se ofrece para trabajar de 10 a 15 h. Tel. 650 851 445

Joven responsable, se ofrece para trabajar en limpieza de oficinas, portales, manipulador, reponedora, cuidado de niños, personas mayores. jornada completa, media o por h. Betty. Tel. 657 652 458

Señorita responsable busca trabajo por h. en horario de mañana, limpieza, oficinas, plancha, cuidado de niños. Tel. 665 459 275

Joven con experiencia y referencias, necesita trabajar como externa, limpieza del hogar, plancha, cocina sencilla, cuidado de niños. Mónica. Tel. 639 528 618

Se ofrece repartidor con o sin vehículo. Solo mañanas. Antonio. Tel. 91 653 80 85

Señor busca trabajo de soldador, cuidado de casa, guardian, jardinero, construcción. Jornada completa o por h. Externo o interno. Tel. 686 201 379

Busco trabajo en cuidado de niños, personas mayores, limpieza de casa, jornada completa, externa o por h. Marina. Tel. 660 911 512

Señora se ofrece para trabajar por h. de 10 a 15 h. Ana. Tel. 650 851 445

Señora se ofrece para trabajar por h. o media jornada, miércoles y viernes por la mañana, lunes, martes y jueves por la tarde. Tel. 617 277 830

Señora se ofrece para trabajar por h. lunes, miércoles y jueves por la tarde. Elena. Tel. 617 277 830

Señora busca empleo en limpieza de casa, cuidado de niños, personas mayores. jornada completa o por h. experiencia. Tels. 661 294 389 y 699 756 007

Joven con mucha experiencia y buenas referencias, desea trabajar como empleada del hogar, cuidado de niños, personas mayores. Jornada completa o por h. Mónica. Tel. 630 320 256

Se ofrece señora para labores domésticas. Mañana o tarde. Tel. 606 684 214

Joven responsable y con experiencia, se ofrece para trabajar por h. Tel. 669 001 251

Profesora de educación primaria, imparte clases particulares de primaria y ESO. Patricia. Tel. 91 654 10 10

Se ofrece oficiala de peluquería unisex, media jornada. Tel. 91 663 63 04

Joven busca trabajo en labores del hogar, cuidado de niños, personas mayores, jornada completa de 7 a 15 h. Experiencia y honrada. Ximena. Tel. 630 257 314

Señora con experiencia y referencias, se ofrece para cuidado de niños, personas mayores, tareas del hogar. A partir de las 12 h. Gloria. Tel. 630 257 314

Clases de guitarra clásica, eléctrica y solfeo para principiantes. También a domicilio. Miguel. Tel. 661 200 895

Clases particulares de física, química, matemáticas, dibujo técnico, alemán e inglés. Tel. 679 283 584

Estudiante de ingeniería, da clases particulares de física, química, matemáticas, dibujo técnico e inglés. Tel. 619 451 690

Joven busca trabajo, peón, ayudante de pintura, carpintería, jardinero, cuidado de niños, personas mayores. reformas. Julio. Tel. 91 241 06 28

Joven desea trabajar en labores del hogar, cuidado de niños. Interna o externa. Ana. Tel. 606 333 943

Señora seria y responsable, busca trabajo por la mañana por h., sabiendo limpieza de casa, plancha, cuidado de niños, personas mayores. de lunes a viernes y fines de semana. Tel. 660 806 505

Educadora infantil da clases particulares de ESO. y bachiller, matemáticas, lengua, francés. Esther. Tels. 91 661 78 60 y 91 662 09 96

Se ofrece cortadora-patronista con experiencia para taller de confección. Llamar mañanas. Tel. 91 653 32 88

Profesora nativa, ofrece clases orales y escritas de inglés. Tel. 91 663 96 97

Señora de 37 años desea trabajar en casas o empresas en limpieza, jornada completa o por h. Rocío. Tel. 659 377 146

Señora con experiencia a todo tipo de trabajos, me ofrezco por h. o jornada completa, de día o de noche, lavo alfombras, plancho, recojo y entrego en su domicilio, limpieza de casa a fondo. Rebeca. Tels. 91 229 70 09 y 636 731 934

Señora busca trabajo en tareas del hogar, interna o externa. Flor. Tel. 639 965 061

Estudiante de Ciencias Biológicas se ofrece para dar clases particulares, preferible de Física, Química, Matemáticas y Biología. Raquel. Tel. 91 229 74 88

Señora seria y responsable, se ofrece para trabajar a partir de las 16 h., sabiendo llevar casa, plancha, cocina sencilla, cuidado de niños. Experiencia y referencias. Tel. 91 41 00 94 y 680 447 684

Joven se ofrece para trabajar por h. o jornada completa, sabiendo llevar casa, plancha, cocina sencilla, cuidado de niños. Tel. 660 627 868

Señorita de 30 años se ofrece para trabajar en tareas domésticas y plancha, 3 días a la semana. Experiencia. Susana. Tel. 91 652 58 92

Mujer responsable se ofrece para trabajar por h., externa o interna, sabiendo plancha, limpieza del hogar, cuidado de niños, personas mayores. Patricia. Tel. 699 756 007

Joven responsable se ofrece para trabajar por h. fines de semana, jornada completa, ayudante de construcción, carpintería, jardinero o cualquier trabajo. Urge. Juan. Tel. 686 201 379

Señora con experiencia se ofrece para trabajar en limpieza, plancha, cuidado de niños, personas mayores. por h. o jornada completa. Buenas referencias. Tel. 620 219 688

Joven muy responsable y con experiencia se ofrece para trabajar por h o jornada completa, cuidado de niños, personas mayores, limpieza, plancha. Con informes. Tel. 609 821 095

OFERTA DE TRABAJO

Rodríguez peluqueros solicita ayudante de peluquería. Alberto. Tel. 91 653 57 89

Busco chica/co que sepa peluquería para atender peluquería, jueves, viernes, sábados y domingos. Lorena. Tels. 91 662 55 53 y 650 966 803

Se precisa esteticien con experiencia para peluquería y centro de estética. Sueldo + comisión. Tel. 91 622 17 09

Se necesitan personas con facilidad de palabra y manejo de teclado. Flexibilidad horaria y contrato. Tels. 91 740 72 48/01

Necesito oficial de peluquería y estética para zona norte. Andrea. Tels. 91 651 40 12 y 91 845 71 40

Necesitamos albañiles, peones para trabajar en la construcción, papeles en regla. Alta en seguridad Social. Tels. 91 662 55 53 y 650 966 803

Se necesita 2º jefe de cocina, cocinero, jefe de partida y ayudante de cocina. Media jornada y camarera jornada completa. Tel. 91 652 83 95

Floristería, zona San Chinarro (Alcobendas) se necesita ayudante de florista, dependienta/e, hasta 25 años, no se precisa experiencia. Urge, se valora conocimientos. Horario comercial. Marta. Tel. 626 650 649

Empresa de Telemarketing precisa personas con manejo de teclado. Llamar de 10 a 14 y de 16 a 20 h. Tel. 91 740 72 48

ALQUILER DE VIVIENDAS

Busco piso de 3 habitaciones. Máximo 600€. Tel. 647 189 272

Persona con trabajo estable, amante de la lectura, el deporte y viajes, busca habitación o apartamento para compartir con persona de similares características. Zona S. S. Reyes o Alcobendas. Jesús. Tel. 607 742 642

Piso en c/ Mª Santos Colmenar, frente al Ayuntamiento, S. S. Reyes. Nuevo sin amueblar, 2 habitaciones, baño, cocina amueblada, 2 armarios empotrados, 1ª planta, ascensor y patio grande. 750€. Susana. Tel. 620 269 474

Busco piso de 3 habitaciones, zona S. S. Reyes o Alcobendas. Pago 700€. Persona responsable y con nómina. Tel. 626 206 377

Necesito piso para familia de 3 personas, preferentemente de 2 ó 3 habitaciones. Zona S. S. Reyes. Marcelino. Tel. 627 789 038

Adosado de 250 m², 5 habitaciones, 3 baños, 3 salones, cocina amueblada, garaje. Tel. 606 988 706

Alquilo habitación a chica responsable, cerca autobús y RENFE. 240€. gastos incluidos. Marta. Tel. 669 034 964

Alquilo habitación a señorita. S. S. Reyes. paulina. Tel. 646 831 758

Piso amueblado, 3 habitaciones, salón con terraza, cocina, hall, todo equipado. Nómina, estudiantes Tel. 91 663 94 88

COMPRA VENTA DE VIVIENDA

Vendo chalet en Club de Campo. 210 m², 3 habitaciones, trastero, plaza de garaje para 2 coches. Importantes reformas. 370.000€. De 16 a 22 h. Tel. 654 481 236

Vendo piso, 65 m², 2 habitaciones, 3 armarios empotrados, calefacción individual gas natural, luminoso. 174.300€. No agencias. Antonia. Tel. 91 653 94 52

Vendo piso, junto a plaza de toros, S. S. Reyes. 50 m², 2 habitaciones, salón, cocina, baño, calefacción, exterior, semiamueblado, 3º sin ascensor. 150.000€. Urge. Tel. 635 627 843

Vendo piso de 115 m², zona Dehesa, 4 habitaciones, 2 baños, exterior, armarios empotrados, doble ventana, ascensor, garaje, trastero. No agencias. 288.500€. Tel. 639 915 407

Vendo piso céntrico en S. S. Reyes, 100 m² útiles, salón de 20 m² e independiente, 3 habitaciones, calefacción y agua caliente central, cocina amueblada, 2 terrazas, garaje opcional. No agencias. 200.000€. Tel. 91 651 28 57

Vendo piso de 104 m², zona Parque de la Marina. S. S. Reyes, 3 habitaciones, 2 baños, trastero, ascensor, garaje, piscina, paddel y zona infantil. 306.000€. Tel. 661 295 198

Vendo piso de 92 m², Ciudad de los Ángeles (Madrid) 3 habitaciones, salón, baño, aseo, ventanas de aluminio, puerta blindada. 174.293€. Tel. 619 779 361

Vendo piso de 114 m². S. S. Reyes, 4 habitaciones, 2 baños, cocina con office, parking de superficie y zonas verdes. 240.000€. Tel. 619 424 995

TERRENOS Y LOCALES

Alquilo plaza de garaje, c/ Plaza Santiago de Compostela. S. S. Reyes. Tardes. Tel. 91 651 15 80

Alquilo plaza de garaje en Avda. de Vigo. Tel. 91 623 90 62

Se vende pollería por traslado, funcionando bien, con todos los accesorios. Encarna. Tels. 91 653 01 35 y 91 653 42 04

Alquilo plaza de garaje para coche, c/ Canarias, S. S. Reyes. 70€. Tel. 91 663 72 51

Se vende trastero, zona Dehesa. S. S. Reyes. 10,20 m² escritura, 8,30 m² útiles. 12.450€. Tel. 639 486 281

Fuente el Saz, vendo parcela en casco urbano con pozo, 925 m². 283.000€. Beatriz. Tel. 650 763 435

Compro trastero a partir de 10 m², zona nueva de S. S. Reyes. Yolanda. Tel. 639 486 281

Oportunidad, urge traspaso de peluquería en funcionamiento. Zona avda. colmenar Viejo, S. S. Reyes. Gloria. Tel. 659 538 365

VARIOS

Vendo 2 camas-literas de madera maciza color pino. 90 cm. regalo colchones. José. Tel. 690 645 936

Vendo balanza marca DINA y cámara frigorífica. A convenir. Tel. 91 229 54 71

Se venden 2 sillas plegables seminuevas. Tel. 91 663 98 99

Vendo cajonera nueva de 4 cajones, color azul. 70 x 45x 73., 40€. Tel. 91 651 92 17

Vendo 3 volúmenes de Historia de España, tapas en piel, baja edad media, casa de Austria y casa Borbón. Juntos o separados. Tel. 91 652 88 25

Vendo mobiliario seminuevo de peluquería (lava -cabezas, sillas, sillones, secador. Vector. Tels. 91 654 25 20 y 626 112 226

Vendo 8 apliques de lámpara. 10€. 4 sillas de rejilla. 72€. Pilar. Tel. 91 652 93 99

Vendo Opel Astra GSI 2.0, 115 cv., 95.000 Km., techo solar, asientos deportivos, elevalunas eléctrico, llantas aleación. Impecable, siempre en garaje. 3.000€. Fco. Javier. Tel. 630 547 862

Vendo SEAT, ITV. pasada en septiembre. 450€. Noches. Agustín. Tel. 91 654 96 05

Vendo 8 tulipas. 10€, 4 sillas de rejilla. 72€, 1 tutu con zapatillas 30€. Pilar. Tel. 91 652 93 99

Vendo conjunto de butaca reclinable y estor + 2 sofás de 2 y 3 plazas. Todo en buen estado, regalo cojines. Posibilidad de venta por separado. Pilar. Tel. 606 280 234

Vendo Opel Vetra sport ETI. Tel. 630 547 862

Vendo 2 camas litera de madera maciza color pino. 90cm. Regalo colchones. Tel. 690 645 936.

Vendo BMW 525 TDS con todos los extras. 7.500€. Tel. 680 993 393

Vendo cámara de video Sony nueva. Tel. 620 973 762

Vendo mural de salón con vitrinas y librerías, hecho a mano de madera maciza de cerezo, mesa extensible con 4 sillas, todo a juego. Perfecto estado. 2.400€, sofá color naranja reclinable y tapicería antimanchas. Impecable. Tel. 699 009 686

Vendo Seat Córdoba TDI, 110 caballos, año 99, todos los extras, negro efecto perla, lunas tintadas, interior amarillo, tubo de escape súper Esprin, equipo música valorado en 3.000€. Muy cuidado, mejor ver. 11.659€. Verónica. Tel. 639 712 618

Vendo TYPHOON 70, GUANELLI NRX, variador POLINI, 17,5 AMAL, amortiguador gas regulable, ruedas carretera personalizada, mejor ver. 600€. Rubén. Tels. 91 654 23 37 y 687 885 587

Vendo armario empotrado desmontado. 76 X 2,33 de alto. 30€. Tel. 91 654 19 24

Vendo cama de 1,5 cm., somier de láminas de madera. 200€. Tel. 91 663 85 89

Vendo Peugeot 405 motor 1600, año 92, siempre en garaje, recién pasada I.T.V. 1.800€. Daniel. Tel. 91 651 78 81

PROGRAMACIÓN NOVIEMBRE 2003

Hoy Salimos en la Tele (ed. martes)

Martes, 21.30

La actualidad de San Sebastián de los Reyes y sus protagonistas, contada de manera clara, independiente, amena y rigurosa.



Cita con los clásicos

Miércoles noche

Películas que han merecido el calificativo de "clásicos" del cine, presentadas con rigor y una contextualización para no perder detalle.



Lo Mejor de la Semana

Jueves, 21.30

Actualidad cultural y de ocio de la zona, con apartados para la ciencia, el arte e Internet. Con un tono irónico y ameno.

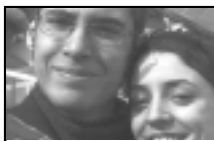

Hoy Salimos en la Tele (ed. viernes)

Viernes, 21.30

Un nuevo repaso a San Sebastián de los Reyes, con todas las noticias de la semana y sus protagonistas.



Secuencia Zero

Viernes, 22.00

La actualidad cinematográfica vista con nuestros ojos: estrenos, taquillas, rodajes, reportajes, cortometrajes, entrevistas y novedades en video y DVD.



Pokémon

L-V 20.00

El pequeño Ash quiere ser el mejor entrenador de Pokémon del mundo. Sus amigos Misty y Brock y su Pokémon Pikachu le ayudarán a conseguirlo.



Canal Norte es la televisión pública de San Sebastián de los Reyes. Cada día, te ofrece una programación de calidad, para todos los públicos. Informativos, musicales, reportajes, cultura, ocio, deportes y documentales. Una combinación de programas propios, dedicados especialmente a Sanse, y espacios temáticos realizados por importantes productoras.



Lunes a Viernes 16.00 a 20.00



Toda la programación de la Asociación de Televisión Educativas Iberoamericanas, de la que Canal Norte es socio. Documentales, ficción, ciencia y debates todas las tardes.

La cocina de Pedro Subijana

L-V 20.30

Este reputado cocinero enseña algunas de sus recetas y recoge una serie de consejos para disfrutar del vino, proporcionados por Pilar García Granero, de la Escuela Navarra de Cata.



Duplex

L-J 22.45

¿Qué hace una monja en un burdel? La madre Guadalupe y sus compañeras de piso nos dan la respuesta en esta divertida comedia.



Orlando furioso

Martes, 23.15

En plena Edad Media, Angélica muere en el mar por culpa de una orca. Su admirador, el caballero Ferrau pierde la cabeza al querer vengarse.



Exploración planeta

Viernes, 22.30

Una serie documental que nos presenta aplicaciones científicas en los distintos ecosistemas del planeta.



inter.com

V 23.30 / S-D 20.00

Nos presenta todas las novedades del mundo informático: trucos, las páginas más visitadas por los buscadores, consejos de especialistas y mucho más.



Ésta es una muestra de la programación que Canal Norte te recomienda para este mes. Si quieres conocer todos los programas y su hora y día de emisión, no dudes en visitar www.canalnorte.tv y su sección 'espacios'.

Recuerda que Canal Norte emite por vía terrestre, como el resto de cadenas. Su cobertura alcanza todo el casco urbano de Sanse.

Si no puedes sintonizarlos, quizás solo necesites un pequeño ajuste en tu antena, como se hizo con el resto de canales.

Infórmate en: www.canalnorte.tv/ sintoniza

■ ■ ■ cine

La Bella y la Bestia

Cine de animación (Australia, 1996). Bestia vive solo y apartado, su aspecto inspira miedo y nadie se atreve a acercarse a él. Sólo Bella será capaz de conocerle.



8 de
noviembre,
17.00

Sangre sobre el sol

12 de noviembre,
23.15

(EE.UU. 1945). Dirigida por Frank Lloyd. Nick, reportero en Tokio, rechaza colaborar con el gobierno imperialista. Cuando las autoridades le descubren deciden presionarle.





PROGRAMACIÓN OTOÑO 2003

Día 1 de noviembre **Dionisio Guerra** **(Historia de una Paz)**

Cía.: Teatro Meridional

Autor: Julio Salvatierra

Director: Álvaro Lavín

Reperto: Chema Adeva,
Susana Hernáiz

Hora: 20,00; **Precio:** 10€

Día 2 de noviembre **Musiqueando**

(Ciclo Música en Familia)

Cía.: La Lavandería

Idea original:

Carmen López y Mendoza

Intérpretes: Ángel Solo, Pedro

Esparza, Pepe Troya, Rodolfo

Ramos y Fernando Marconi

Hora: 12,00; **Precio único:** 3€

Día 8 de noviembre **La Cena de los Idiotas**

Autor: Francis Veber

Director: Paco Mir

Reperto: Cecilia Salaguren,
Ferenado Huesca, Carlos

Piñeiro, Jorge Calvo, Juanjo
Martínez, Marivel Lara,
Fermí Herrero

Hora: 20,00; **Precio:** 10€

Día 14 de noviembre **Conlaboca**

(música "a capella")

Grupo: b vocal

Intérpretes: Alberto Marco,

Fermín Polo, Augusto

Gonzáles, Juan Luis García,

Roberto Ruber y Carlos Marco

Hora: 22,00 (Pequeño Teatro)

Precio único: 6€

Día 15 de noviembre **Rutas Jondas**

(Trilogía flamenca:

Sevilla, Jerez, Cádiz)

Al cante:

Vicente Soto "Sordera"

Al toque: Manuel Parrilla,

Diego del Morao,

José M^a Molero, Sebastián

Fuensalida, Carlos Rodríguez,

Joselito "Boys"

Hora: 20,00; **Precio:** 10€

Venta de Localidades

Anticipada:

- Tele-entrada: las 24 horas, en el teléfono 902 10 12 12
- Caixa Catalunya. En todas las oficinas, en horario de atención al público.
- Taquilla del Teatro Auditorio Adolfo Marsillach. De miércoles a viernes, de 18 a 19 h.

Día de la Función:

- Taquilla del Teatro Auditorio Adolfo Marsillach, desde dos horas antes del inicio de la función.

Descuentos

- 25% grupos de más de 20 personas.
- 25% mayores de 65 años y menores de 26 años.
- 50% Amigos del Teatro.



AYUNTAMIENTO DE

San Sebastián
de los Reyes



TEATRO AUDITORIO MUNICIPAL ADOLFO MARSILLACH