



REVISTA INFORMATIVA
Y DE SERVICIOS
DE SAN SEBASTIÁN
DE LOS REYES / AÑO XXIV

La Plaza

de la Constitución

1 - 15 / FEBRERO / 2004

¡navegalo!



www.ssreyes.org

Bienvenida al Sanse virtual

/ Págs. 12 y 13

CULTURA

Swing en el Adolfo Marsillach
/ Pág. 4

PERSONAS MAYORES

Programa
de actividades / Pág. 7



Ayuntamiento

Servicio de atención ciudadana

Plaza de la Constitución, 1
Tel. 010

Archivo municipal

Plaza de la Constitución, 1
Tel. 91 659 71 00

Servicios administrativos

Plaza de la Constitución, 1
Tel. 91 659 71 00

Oficina de Promoción y Turismo

c/ Real, 84
Tel. 91 623 81 90

Servicios Municipales

BIBLIOTECAS MUNICIPALES

Plaza de la Iglesia
Plaza de la Iglesia, 4
Tel. 91 659 71 35

Claudio Rodríguez

Avda. Maximiliano
Puerro del Tell, s/n
Tel. 91 654 09 00

Pablo Iglesias

Avda. de Baunatal, 18.
4ª plta.
Tel. 91 658 89 90

SERVICIOS ECONÓMICOS

Pza. de la Iglesia, 7
Tel. 91 659 71 00

CONSUMO

O.M.I.C.
Plaza de la Constitución, 1
Tel. 91 659 71 37

CULTURA - UNIV. POPULAR

Centro Pablo Iglesias
Avda. de Baunatal, 18.
Tel. 91 658 89 92

Escuela Municipal de Música

Avda de Baunatal, 18
Tel. 91 658 89 90

Canal Norte TV

c/ Formentera, 9
Tel. 91 652 75 23

Museo de Arte y Tradiciones Populares

Avda de Baunatal, 18
Tel. 91 658 89 90

DEPORTES

Oficina Municipal de Deportes

c/ Castilla León, 49
Tel. 91 663 70 94

DESARROLLO LOCAL

Centro Municipal de Empresas

Avda. Cerro del Águila, s/n
Tel. 91 663 79 09

EDUCACIÓN E INFANCIA

Centro Sociocultural Pablo Iglesias

Avda. De Baunatal, 18
Tel. 91 658 89 90

Escuela infantil

Las Cumbres

Avda de Andalucía, s/n
Tel. 91 651 86 68

Escuela infantil

La Locomotora

Avda de Pontevedra, 2
Tel. 91 654 72 81

JUVENTUD

Casa de la Juventud

c/ Recreo, 2
Tels. 91 652 08 89
91 652 07 43

MEDIO AMBIENTE

c/ Retama, c/v, c/ Naranjos
Tel. 91 659 17 63

MUJER

Casa de la Mujer

Avda. de Baunatal, s/n
Tels. 91 653 02 69 / 88

PERSONAS MAYORES

Centro Municipal de Personas Mayores

c/ Benasque,
c/v c/ Canal de Isabel II
Tel. 91 653 97 06

SALUD

Centro Municipal de Servicios

c/ F. García Lorca, s/n
Tels. 91 654 06 78
91 654 08 22

SEGURIDAD CIUDADANA

Policia Local

Travesía de la Fuente, 6
Tel. 91 651 33 00

Protección Civil

Pza. de la Iglesia, 7
Tel. 91 663 77 13

Emergencias Regionales

Tel. 112

SERVICIOS SOCIALES

Centro Municipal de Servicios

c/ F. García Lorca, s/n
Tels. 91 654 03 76
91 654 01 43

Farmacias de guardia

1ª Quincena de febrero

Día 1 C/ Silvio Abad, 14
Día 2 C/ Ramón Esteban, 27
Día 3 C/ Pilar, 13
Día 4 C/ San Onofre, 35
Día 5 C/ Real, 58
Día 6 C/ Sevilla, 20
Día 7 C/ Cervantes, 11
Día 8 Avda. Plaza de Toros, 11
Día 9 C/ San Nicolás, 7

Día 10 Avda. Andalucía, 3
Día 11 Paseo Guadalajara, 40 Local, 20
Día 12 C/ Sta. Teresa de Jesús, 32
Día 13 Avda. Navarrodán, 20
Día 14 Avda. Castilla La Mancha, 109 A
Día 15 Paseo Guadalajara, 18



Tribuna Pública

Las cartas enviadas a esta sección de "Tribuna Pública" no podrán exceder de 15 líneas mecanografiadas. Es imprescindible que estén firmadas y que en ellas se incluya la dirección y el D.N.I. de su autor o autora. "La Plaza de la Constitución" se reserva el derecho de publicar los textos, así como de resumirlos si así se estima conveniente

Asociación de Vecinos San Sebastián

Estimados ciudadanos:

Componemos la Asociación de Vecinos San Sebastián de los Reyes. Actualmente nuestra sede está en la calle Hermenegildo Izquierdo, 2.

Durante estos años hemos efectuando diversas actividades, entre ellas, recogida de firmas de apoyo para que los pensionistas menores de 65 años puedan obtener un abono transporte con las mismas condiciones que el abono para las Personas Mayores y puesta en marcha de una asesoría jurídica.

En estos momentos seguimos recogiendo firmas para la construcción de un Centro de Especialidades Médicas en San Sebastián de los Reyes, y os invitamos a pasar por nuestra sede para depositar sus firmas.

También hemos iniciado un recorrido por nuestra población, preocupándonos de las carencias que presenta nuestro municipio en cuanto a Sanidad, Educación, Medio Ambiente, Bienestar Social, etc...

Una vez que con los datos obtenidos durante nuestro periplo, los hemos transmitido a los organismos correspondientes para que se sirvan tomarlos en consideración.

Contamos con la colaboración de todos vosotros para que esta Asociación pueda seguir orientándonos con la marcha que podamos desarrollar, para bien, en nuestro municipio de San Sebastián de los Reyes.

Os deseamos un feliz año 2004

Asociación de Vecinos de San Sebastián de los Reyes



1 - 15 / FEBRERO / 2004

Sumario

Cultura	4
Juventud	5
Festejos.....	6
Personas mayores.....	7
Mujer	8
Desarrollo local.....	9
Consumo	10
Fotonoticia	11
Reportaje	12
Educación	14
Anuncio institucional	16
Participación ciudadana	17
Anuncios por palabras.....	18
Programación CNTv	22

Edita: Ayuntamiento de San Sebastián de los Reyes.

Alcalde-Presidente:

José L. Fernández Merino

Concejal Delegado de Prensa:

Norberto Buenache

Redacción y Publicidad:

Plaza. de la Constitución, 1, 3ª.

Tel.: 91 659 71 00. S.S.R.R. Madrid.

Director: Luis M. Candil Martín.

Redacción: Fco. Javier Medina,

Laura Rodríguez, Gema Moreno.

Auxiliar de Redacción: Manuela

Álvarez y Mª Carmen Castellanos

Diseño Gráfico:

adernal tres Tel.: 91 654 00 50.

Fotografía: Pedro Mancebo.

Distribución: Apadis

Impresión: Boceto

Depósito Legal: M.36.938-1979.

Las opiniones vertidas en los artículos de esta publicación son únicamente responsabilidad de su autor/a y no necesariamente coinciden con la línea editorial de "La Plaza de la Constitución".





AGENDA

Del 30 de enero al 17 de febrero

*Exposición de pintura
de Martina Díaz*
CENTRO CULTURAL
BLAS DE OTERO

6 de febrero

*Encuentro de escuelas
de música*
ENTRADA LIBRE
19,00 HORAS/TAM

6 de febrero

Teatro:
"Cronos versus cronos"
22,00 HORAS
CENTRO CULTURAL
BLAS DE OTERO

7 de febrero

*Música: Metropolitan
Jazz Band de Praga*
20,00 HORAS/TAM

13 de febrero

Música y humor:
Prinz, héroe anónimo
22,00 HORAS
CENTRO CULTURAL
BLAS DE OTERO

Del 2 al 13 de febrero

*Exposición de pintura
de Ana Laso Baeza*
CENTRO CULTURAL
CLAUDIO RODRÍGUEZ

14 de febrero

Teatro: Cyrano
20,00 HORAS/TAM

15 de febrero

Teatro infantil:
Los tres cerditos
17,00 HORAS/TAM

La Metropolitan Jazz Band de Praga animará
la noche del 7 de febrero

Swing en el Adolfo Marsillach

El teatro Adolfo Marsillach ha programado un concierto inolvidable para los amantes del ritmo y el jazz. El swing, nacido en la década de los 20 en Estados Unidos, es para muchos la música bailable por excelencia. De ella nació el rock and roll y el rockabilly y fue extremadamente popular hasta mediados de los 40. Louis Armstrong, Duke Ellington y George Gershwin, entre otros, llevaron al swing a las máximas cotas de calidad, convirtiendo muchos de sus temas en clásicos del siglo XX.

La Metropolitan Jazz Band de Praga -clarinete, trompeta, bajo, guitarra, piano, batería y vocalista- fue fundada en 1972 por su director, el trompetista Josef Krajník. La interpretación y el estilo de este grupo se basan en el dixieland y el swing. Cuentan además con la excelente voz

de la cantante Eva Eminger, una auténtica especialista en jazz.

El grupo ha logrado una perfección técnica asombrosa, que ha paseado por los escenarios de medio mundo. La Metropolitan interpreta música de una gran fuerza, mezclando las influencias del jazz moderno con el más puro folklore checo.

Para los forofos del swing, el concierto de la Metropolitan de Praga les traerá recuerdos de otro gran músico de origen checo, Emil Ludvik, un gran pionero del swing. Ludvik impulsó el florecimiento de esta música en la Bohemia de los años 40. En este momento histórico se inspiró la película "Los locos del swing", que tanto éxito cosechó en las pantallas de todo el mundo.

Teatro Adolfo Marsillach

Avda. de Baunatal, 18
20,00 horas
Precio: 10 euros



Actividades de la Ludoteca Municipal

Si aún no estáis acudiendo a los grupos estables de la Ludoteca Municipal y queréis apuntaros para el segundo cuatrimestre de febrero a mayo, pasad cuanto antes por la Secretaría de la Sección de Educación e Infancia para ir cubriendo las plazas por orden de llegada.

Grupos y horarios:

3 y 4 años (nacidos en 2000 y 1999)

Lunes y miércoles: 17.00 a 17.45 h

Martes y jueves: 17.00 a 17.45 h

5 a 7 años (nacidos en 1998, 1997 y 1996)

Lunes y miércoles: 17.45 a 19.00 h

Martes y jueves: 17.45 a 19.00 h

Os recordamos también que la actividad de Talleres de fin de semana, dirigida a niños y niñas de 3 a 11 años (nacidos entre 1992 y 2000), sigue abierta hasta finales de mayo. El horario es los viernes de 17.00 a 19.00 y los sábados de 11.30 a 13.30. Para poder acudir tenéis que solicitar previamente el carnet (6€) en la Secretaría de la Sección de Educación e Infancia.



Información e inscripciones:

Delegación de Educación e Infancia
Unidad de Programas Educativos y Psicológicos
Centro Sociocultural Pablo Iglesias
Avda. Baunatal, 18, 5ª planta
Horario: lunes a jueves de 9.00 a 14.00
y de 16.30 a 18.45
viernes de 9.00 a 14.00
Tels. 91 658 89 93 - 91 658 89 99
y 91 658 89 90



La Delegación de Juventud informa

Ruta de raquetas de nieve en Navacerrada-Cotos

Actividad: Ruta de Raquetas de nieve por los alrededores de Navacerrada-Cotos.

Fecha: 29 de Febrero.

Incluye: Transporte, material específico (raquetas), seguro y guías.

Plazas: 40; **Precio:** 20 €.

Plazo de inscripción: Hasta el 24 de febrero (por orden de inscripción)

Reunión de preparación: Miércoles 25/02 a las 20:00 h. en la Casa de la Juventud.

Hora y lugar de salida: Día 29 (Domingo) a las 8:30 h.

Desde la plaza de toros. (Marquesina de autobús).

Regreso: aprox 17:00h (Plaza de toros).

Cursos para el voluntariado

Trabajo voluntario con colectivos discapacitados

- Dirigido a Mayores de 18 años.

- Del 23 de febrero al 1 de marzo, de lunes a viernes, de 17 a 21 horas en la Casa de la Juventud. 30 alumnos.

- Gratuito para voluntarios/as y miembros de asociaciones inscritos en el PIV. 30 euros para la población en general.

Formación básica de voluntariado

- Dirigido a mayores de 16 años.

- 10 y 12 de febrero, de 17 a 20 horas en la Casa de la Juventud. 30 alumnos.

- Gratuito para voluntarios/as y miembros de asociaciones inscritos en el PIV.

Inscripciones: Casa de la Juventud, C/ Recreo nº 2 ; Tels. 91 652 08 89 y 91 652 07 43

III Concurso de fotografía de los encierros de Sanse

El pasado 17 de enero la Asociación Cultural "El Encierro" entregó los premios del III concurso de fotografía de los encierros 2003, organizados por esta Asociación, en colaboración con el Ayuntamiento.

El primer premio -500 euros- le correspondió a José María Esteban, por la instantánea "De cabeza"; y el segundo -150 euros- a José María Risquete, por su fotografía titulada "Jandillas al amanecer". Aunque sin dotación económica, el jurado también otorgó sendas nominaciones especiales a Jorge Paris y Ramón Sánchez por sus fotografías "A la carrera" y "Convoy", respectivamente.

Las fotografías premiadas y otras que se presentaron a este certamen han sido reproducidas en los 6.000 calendarios 2004 que editó El Encierro el pasado diciembre. La fotografía ganadora ilustró el calendario de mano, y el segundo premio fue la portada del de pared.

En el transcurso del acto de entrega de los premios de fotografía, el presidente de la Asociación, Manuel Durán, anunció la convocatoria del I Concurso de Relatos Cortos sobre los encierros. Las bases se publicarán en la web: www.el-encierro.com. Los trabajos premiados se publicarán en esta misma web y en el libro de fiestas 2004 que editará la asociación para las fiestas del Cristo de los Remedios 2004.



La Delegación de Participación Ciudadana informa

Premios a los mejores belenes en San Sebastián de los Reyes

Este año, en el cual se ha batido el récord de participación con 200 belenes en las diversas categorías, se recordará además por la confección del belén para invidentes ejecutado gracias a la maestría y a la dedicación de los miembros de la Asociación de Belenistas de San Sebastián de los Reyes. Al edificio de usos múltiples, en el cual se encontraban instalados el belén monumental y el belén para invidentes, accedieron más de 20.000 visitantes, lo cual también ha sido un récord para esta tradición que ha convertido San Sebastián de los Reyes en un municipio de referencia en el arte del nacimiento.

Relación de premiados en el concurso de Belenes

Categoría especial: Julio Navarro del Hierro

Categoría belén popular:

- 1º Mª Carmen Esteban Fernández
- 2ª Rosalía Crego Martín
- 3º Carlos Rodríguez Caballero
- 4º Lorenzo Heras Hontanillas
- 5º Justa Tapia Díaz

Categoría misterios:

- 1º Mª del Carmen Cobos Morales; 2º Carmen García Olivares

Categoría belén infantil:

- 1º Biblioteca Claudio Rodríguez; 2º Bar El Clavel

Categoría belén colegios:

- 1º C.P. Quinto Centenario (Pedagogía Terapéutica); 2º C.P. San Sebastián (4º b)

Categoría belén entidades:

- Fundación Gil Gayarre; Nacimiento Conmemorativo

Categoría belén escaparates:

- Jesús García Moquetas; Nacimiento Conmemorativo

Mención especial: C.P. Silvio Abad



La Delegación de Personas Mayores informa

Avance del programa de actividades para el mes de febrero

4 de febrero

Conferencia actuación: "El cuento como transmisión oral" por José Caldito (cuenta cuentos), 17 h en el salón de actos, entrada libre hasta llenar el aforo.

18 de febrero

"Cinemayor" con la proyección de la película "La corte de faraón" de José Luis G. Sánchez, a las 17 h en el salón de actos, entrada libre hasta llenar el aforo.

25 de febrero

Excursión de un día visitando "El Escorial". Precio 9€ . inscripciones a partir del 11 al 18 de febrero. Sorteo el día 18 a las 12 h en el salón de actos.

Ciclo de Conferencias sobre Derecho, a cargo de la abogada Carmen Ariño:

3 de febrero: "Mayor conoce tus derechos".

10 de febrero: "Derecho y Familia" (evolución hasta nuestros días).

17 de febrero: "Derecho y Consumo" (consumo responsable).

24 de febrero: "Adquisición de Bienes. Herencias y Testamentos".

Taller de Cocina sana para microondas, del 5 de febrero al 25 de marzo de 17 a 19 h, impartido por 20 plazas limitadas, inscripciones del 2 al 4 febrero en el Centro Municipal de Personas Mayores "Gloria Fuertes".

Curso de abuelos/as canguros, dirigido a todos aquellos mayores que realizan labores de cuidado de nietos y nietas de diferentes edades. **Del 5 de febrero al 25 de marzo**, todos los jueves de 10 a 11,30 h. Información e inscripciones del 2 al 4 de febrero en el Centro Municipal de Personas Mayores "Gloria Fuertes" 20 plazas, por orden de inscripción.

Servicio de comedor

La cafetería del Centro Municipal de Personas Mayores ha abierto un servicio de comedor económico. Precios: 3,25 euros con agua y 3,65 euros con bebida incluida

Delegación de Personas Mayores

Centro Municipal de Personas Mayores "Gloria Fuertes"

C/ Canal de Isabel II

Tel. 91 651 29 32



La Delegación de Participación Ciudadana informa

Asociación Cultural Hispano Alemana

La Asociación Cultural Hispano-Alemana organiza varias actividades interesantes y divertidas: Talleres superintensivos de idiomas: con nativos, en alojamientos históricos (Madrid, Segovia, etc.). Taller de bailes latinos: Salsa, Merengue, etc. (Miércoles y Viernes: 21:00 h-22:30 h).

Información e inscripciones:

Tels. 619 341 653 - 91 652 65 32 - 620 893107 - 91 623 88 90

VI Concurso de Carteles 8 de Marzo

Con motivo de la celebración del Día Internacional de la Mujer, el Ayuntamiento de San Sebastián de los Reyes, a través de su Concejalía de Mujer, convoca el **"VI Concurso de Carteles 8 de Marzo"**. La obra premiada será utilizada para la imagen de carteles y folletos de la celebración del "8 de Marzo", por lo que la temática girará en torno a esa conmemoración, con la finalidad de fomentar la igualdad de oportunidades entre mujeres y hombres.

BASES:

- Se otorgarán tres premios consistentes en:
Primer premio:
 Diploma y dotación económica valorada en **400€**
Segundo premio:
 Diploma y dotación económica valorada en **250€**
Tercer premio:
 Diploma.
- La convocatoria está abierta a todas las mujeres residentes en San Sebastián de los Reyes o que pertenezcan a alguna Asociación inscrita en el Municipio, presentando cada participante una única obra.
- El cartel deberá tener un tamaño de **35x50 cm.**, en dibujo y pintura en cualquiera de sus técnicas, no debiendo incluir ningún texto ni logotipo.
 No se admitirán trabajos realizados con ordenador o fotografías.
- Se valorará la calidad de la obra, pero es fundamental el tema de igualdad de oportunidades y trato entre hombres y mujeres en cualquiera de los diferentes aspectos (familiar, laboral, ocio y tiempo libre, cultura etc.)

- Los trabajos se presentarán sin firma adjuntando, en sobre cerrado, los datos completos de la autora.
- Las obras deben ser presentadas antes de las 14 horas del día 13 de febrero de 2004, en la Delegación de la Mujer. Deberán ser inéditas y no haberse presentado a otros concursos donde se haya hecho una edición de las mismas.
- La Delegación de Mujer designará el Jurado. Su composición se hará pública en la sede de la Delegación de Mujer con anterioridad a su constitución.
- El fallo del Jurado será el lunes 16 de febrero de 2004 a las 17 horas en la sede de la Delegación de Mujer.

Todas las obras presentadas serán expuestas en la Delegación de Mujer, a lo largo de toda la Semana del "8 de Marzo". Posteriormente se devolverán los trabajos no premiados.

- La presentación de carteles al concurso implica la aceptación de todas y cada una de las condiciones y requisitos señalados en estas bases.

Delegación de la Mujer

Avda. de Baunatal, s/n
 Tels. 91 653 02 88 y 91 653 02 69



8 de Marzo

Los personajes de la Navidad se pasearon por las calles de Sanse

Programa de Dinamización del Comercio Minorista

El Ayuntamiento de San Sebastián de los Reyes, a través de su Delegación de Economía y Desarrollo Local, llevó a cabo durante las pasadas navidades el II Programa de Dinamización del Comercio Minorista. El objetivo de este Programa fue la promoción del pequeño comercio, recorriendo y llenando las calles comerciales de San Sebastián de los Reyes de música y buen humor. Se puso en contacto a los distintos protagonistas del centro de la ciudad: el comercio de proximidad del municipio y los vecinos (grandes y pequeños) a través del Programa de Dinamización: ¡Calles vivas en Navidad!

Las distintas actuaciones partieron siempre de un punto de encuentro para después realizar diversos pasacalles a través de las principales calles comerciales de San Sebastián de los Reyes. En cada Centro Comercial a cielo abierto se realizaron diversos recorridos: Pl. Constitución, C/ Real y Av. Colmenar Viejo; Pl. de la Fuente, C/ San Onofre, C/ Mayor y C/ Gregorio Izquierdo; y C/ Cervantes, Av. De la Sierra, Av. Valde las Fuentes y Av. de la Independencia.

Se realizaron diversos pases, de forma que se cubrieron los tres centros comerciales abiertos en el mismo día. Las actuaciones consistieron en la interacción de diversos personajes con los vecinos y los comercios de la zona. Los comerciantes expresaron su satisfacción con las actuaciones desarrolladas y los vecinos han participado, respondiendo activamente en todo momento.

Los personajes que participaron en el II Programa de Dinamización del Comercio Minorista fueron:

Papá Noël y sus 3 hijas: Elisa, Isa y Marisa. Repartieron caramelos y los famosos pronósticos de Papá Noël para el Año Nuevo ¡fueron infalibles!

Ángeles Fashion. La nueva generación de los Ángeles del portal de Belén. Sus villancicos son únicos y originales, porque utilizando músicas conocidas llevan letras dedicadas a los vecinos de Sanse que fueron a hacer sus compras en el pequeño comercio

Los cocineros. Este animado y ruidoso grupo de cocineros, contagiado del espíritu alegre y festivo de la Navidad, salió de los fogones para contar los secretos y las recetas de cocina que les han hecho famosos... pero lo hicieron de una manera muy especial... A golpe de cazo, botella de anís y

almírez, entregaron octavillas con las recetas para que nadie las olvidase.

Los Reyes Magos. Recorrieron las calles ofreciendo a los más pequeños la última oportunidad de pedir aquello que habían olvidado.

Dixienland. Este quinteto musical: trompeta, clarinete, trombón de varas y banjo, interpretó los temas más conocidos del estilo Nueva Orleans, transmitiendo al oyente un estado de ánimo alegre que invitó a mover el esqueleto junto con dos animadores muy bailones.

Charanga. Formada por seis músicos profesionales que interpretaron los ritmos clásicos de este tipo de formación. Su gran experiencia, a la que se ha añadido la presencia de dos animadores supermarchosos, garantizó el éxito y la participación del público.



Troupe de circo. Formada por el Hombre Orquesta que toca la trompeta el bombo y los platillos. Estuvo acompañado por dos payasos, un zancudo y un malabarista, que realizaron acciones propias de estos personajes: juegos de malabares, maquillaje de niños, juegos participativos, globoflexia...

Una Navidad diferente que sirvió para que los vecinos que no conocieran las diversas zonas comerciales abiertas de la localidad, disfrutaran un buen rato y pasearan las calles en las que se desarrolla la mayor parte del comercio minorista de San Sebastián de los Reyes.

Delegación de Economía y Desarrollo Local

Centro Municipal de Empresas

Avda. Cerro del Águila, nº 9

Tel. 91 663 79 09

Seguridad en la Red y prácticas peligrosas

No hay una Internet peligrosa sino prácticas peligrosas. La última modalidad utiliza la ingenuidad, el exceso de confianza de los usuarios y una dirección de correo falsificada de la conocida asociación de consumidores ADICAE, para convertir la red en el vehículo del fraude y de la estafa.

Numerosos usuarios de la red recibieron un correo electrónico en fechas pasadas que procedía, supuestamente, de la Asociación de Usuarios de Bancos y Cajas de Ahorro (ADICAE). Sus verdaderos remitentes, ocultos tras un servidor anónimo, adjuntaban una página de esta asociación de consumidores para contrastar las medidas de seguridad en las transacciones bancarias electrónicas. Los enlaces llevaban hasta otra página falsificada de la entidad bancaria que el destinatario debía rellenar con su nombre, su identificación de usuario y su clave de acceso. De esta manera, los autores conseguían esta información vital para operar con las cuentas ajenas sin ningún límite.

Los desprevenidos usuarios han quedado cogidos entre dos fuegos. La investigación policial y el consiguiente proceso judicial no garantiza la recuperación de lo defraudado, aunque las 18 entidades bancarias involucradas contra su voluntad no han indicado que se haya producido ningún caso concreto. Por otro lado, las cláusulas de contratación de cuentas corrientes hacen recaer sobre los contratantes la responsabilidad económica del fraude, al "no custodiar con la debida diligencia los números secretos de acceso". Estas prácticas bancarias vienen siendo contestadas por las asociaciones de consumidores desde hace varios años y algunas demandas judiciales han conseguido para sus promotores algunos éxitos parciales.

Tanto la página como los correos están alojados en servidores portugueses. El método forma parte de las prácticas conocidas como ingeniería social, un conjunto de artimañas que buscan conocer datos sensibles y confidenciales utilizando la persuasión, el engaño, la ingenuidad o el exceso de confianza de la víctima. La estructura de la Red de Redes y el anonimato hace más fácil, al menos, el engaño preliminar. Es ese primer contacto que llega bajo la apariencia de un correo inofensivo con un contenido variopinto. Constituye el elemento de recolección de cientos de direc-

ciones que, posteriormente, se ceden a diversas entidades, empresas o personas con un fin desconocido y no comprobable para el usuario.

No hay una única defensa contra estas prácticas que dejan los intereses del usuario desamparados. Su protección pasa por adoptar diversas medidas, entre las que se incluyen hábitos de conducta y comportamientos durante la navegación por la red y el uso del correo electrónico. Para comenzar y no es malo decirlo, piense que detrás de la página visitada puede encontrarse cualquiera y que nunca es malo recortar nuestros niveles habituales de confianza e ingenuidad. Aún así, tenga presente que en el uso de tecnologías que asaltan la privacidad y como dice Bill Gates: "Lo que puede imaginarse, puede hacerse".

Lo que debe asegurar

El Servicio Municipal de Sistemas Informáticos nos proporciona las pistas necesarias para no caer en estas situaciones

- Nunca proporcione datos personales sensibles por ningún medio. Esto incluye correos electrónicos, teléfono personales o páginas web no suficientemente identificadas. No utilice las contraseñas de los servicios bancarios en ningún otro sitio acceso.
- Nunca autorice la cesión de sus datos en lugares donde sea preciso inscribirse. Utilice los derechos de consulta y cancelación que ofrece a los ciudadanos la Ley de Protección de Datos.
- Tenga en cuenta que una práctica técnica consiste en instalar programas que copian nuestras pulsaciones de teclas durante la navegación. Evite los sitios electrónicos dudosos.
- No siga la práctica de cadenas de mensaje y reenvíos. Borre inmediatamente todo este tipo de mensajes que lleguen a su ordenador. No ejecute los posibles ficheros que lleguen adjuntos.
- Instale programas anti-espías que eviten el fisgoneo de su ordenador.
- Configure su explorador con las medidas de seguridad necesarias y no instale ni descargue programas dudosos o bajo sospecha.



Alumnos y profesores del instituto Torrente Ballester, dentro del programa Sócrates de formación y hermanamiento con escolares de otros países europeos, visitaron el Ayuntamiento de San Sebastián de los Reyes, acompañando a tres grupos de alumnos de Lituania, Rumanía y Portugal. Fueron recibidos por el alcalde, José Luis Fernández Merino.



La Delegación de Participación Ciudadana informa

Manos Unidas colabora en la ayuda a las víctimas del terremoto de Irán

Ante el llamamiento de emergencia a la comunidad internacional, dada la magnitud de la tragedia producida por el terremoto que destruyó el pasado día 26 la histórica ciudad de Bam, causando miles de muertos y heridos, además de la destrucción completa del 70% de la ciudad, Manos Unidas pone en marcha una campaña urgente para colaborar en las tareas de ayuda a las víctimas del terremoto.

Aunque Manos Unidas no es una ONG especializada en emergencias y tal y como ha venido haciendo en otras tragedias humanitarias, quiere ser fiel a su filosofía de trabajo en apoyo de las poblaciones más desfavorecidas sin distinción de raza, credo o sexo a la hora de acudir en ayuda de los damnificados o necesitados.

Para ello ha abierto una cuenta de emergencia, en la que se recogerán todas las aportaciones hechas por quienes deseen colaborar en esta tarea con Manos Unidas, canalizando dichas aportaciones a través de socios colaboradores presentes en la zona. Quienes deseen colaborar con sus donativos para los damnificados de Irán pueden hacerlo en:

Banco Popular: 0075 0001 85 0606786759

O llamando al teléfono: 902 400 707

Manos Unidas convoca además los Concursos de Radio, Prensa Impresa, Prensa Digital y Televisión con objeto de estimular a los profesionales de la radio en su trabajo de sensibilizar a la opinión pública acerca de la realidad de los países más desfavorecidos y sobre los desequilibrios Norte-Sur. Las bases pueden consultarse en la página www.manosunidas.org

San Sebastián de los Reyes disfruta de una de las mejores páginas web de la Comunidad de Madrid

Bienvenidos al Sanse virtual

Cada vez son más los servicios y la información que los ciudadanos de San Sebastián de los Reyes pueden usar y disfrutar gracias a la página web municipal: www.ssreyes.org. Desde hace un año y medio, fecha de estreno del "site" corporativo, la progresión ha sido muy grande y, sobre todo, la información a la que se puede acceder ha crecido espectacularmente. Además, como cualquier web que se precie, el diseño es muy atractivo y la navegabilidad lógica y cómoda. A no más de dos clicks, el navegante encontrará toda la información que se publica en la web. Bienvenidos al Sanse virtual.

En la era de los videojuegos, la telefonía móvil, la televisión digital y las películas matrix, tanto empresas privadas como instituciones públicas se han volcado hacia las nuevas tecnologías y, especialmente, en el desarrollo de sus propias páginas y portales web. Según un estudio recientemente publicado por Telefónica, la penetración de Internet en España ha alcanzado la cifra histórica del 27,4% de la

población mayor de 14 años; si bien España se encuentra aún lejos del 42% de media de los países de la Unión Europea.

Con el fin de satisfacer a ese 30% de ciudadanos de San Sebastián de los Reyes que ya son usuarios de Internet, el Ayuntamiento ha hecho un gran esfuerzo por facilitar a través de su página web una información útil y atractiva, así como servicios on line, a los cuales se irán sumando nuevas prestaciones en un futuro muy próximo. Desde la página institucional también se puede acceder directamente a las páginas de

información y enlaces sobre muy diversos temas. Una recomendable visita para cualquier internauta, que se sorprenderá muy gratamente de lo que encontrará detrás de esta dirección. Además, tanto la página institucional como la propia de Canal Norte, son un escaparate privilegiado para conocer la actualidad de la ciudad, tanto para los vecinos de Sanse, como para cualquier otro usuario que busque información sobre la localidad.

La página de la Delegación de Desarrollo Local -www.san-senet.com- se ha pensado para

Tatiana Jiménez: "el Ayuntamiento ha dado un paso adelante sin precedentes en el ámbito de las nuevas tecnologías"

la televisión municipal "Canal Norte Televisión", y a la página de la Delegación de Desarrollo Local, que por sus características y público objetivo, tienen su diseño propio y un contenido diversificado del resto del site corporativo municipal.

La página web de Canal Norte -www.canalnorte.tv- es toda una sorpresa por el diseño y el contenido que alberga. Videos, noticias, servicios,

un público muy diferente. Es, sobre todo, un site que ofrece servicios útiles a empresas y trabajadores. servicios de investigación y desarrollo, bolsa de empleo, guía de empresas, subvenciones, formación, así como oficinas y naves disponibles en el Centro Municipal de Empresas. Cada una de estas secciones permite acceder a contenidos muy interesantes para conocer la realidad empresarial y formativa en San Sebastián

www.ssreyes.org



de los Reyes. Por poner únicamente un ejemplo, la página permite descargar un fichero

gías. Hoy la mayoría de los trabajadores municipales no sólo pueden consultar el site corpo-

todos los ciudadanos", concluye Tatiana Jiménez.

Desde la página institucional también se puede acceder directamente a las páginas de Canal Norte Televisión y de la Delegación de Desarrollo Local

con las direcciones de un catálogo de empresas radicadas en la localidad. Una guía virtual de gran valor para aquellos que necesiten estar al corriente del tejido empresarial de la ciudad y que permite incluso descargarlo en forma de etiquetas para un "mailing".

rativo, sino que además pueden utilizar la intranet -página web de uso interno- para consultar múltiples informaciones y realizar determinadas gestiones. Tanto la intranet como la web externa son servicios que cada vez serán más útiles a

En esta misma línea de impulso a las nuevas tecnologías es importante destacar el programa de alojamiento y confección de páginas web impulsado por la Delegación de Empleo y Desarrollo Local. La página www.sansenet.com incluye un catálogo en el que pueden aparecer las páginas de las empresas que han solicitado participar en este programa. Un espacio de publicidad gratuito en la red que fomenta la incorporación de las nuevas tecnologías en las Pymes de San Sebastián de los Reyes.

Intranet corporativa

En opinión de Tatiana Jiménez, concejala responsable de la edición de la página institucional www.ssreyes.org, "el Ayuntamiento ha dado un paso adelante sin precedentes en el ámbito de las nuevas tecnolo-



Plan de Mejora y Extensión Educativa

Actividad	Objetivos	Dirigida a	Fechas	Precio público	Participantes y profesores
Juego y aprendo	Facilitar un espacio donde combinar actividades de aprendizaje que mejoren la competencia en el estudio con dinámicas lúdicas que favorezcan la motivación.	3º a 6º de Primaria, un grupo en cada colegio de 15 alumnos/as	enero a mayo 2 días / 2h. L-X // M-J 16,30-18,30	6 € mes	- 15 alumnos - 3 monitores
Aulas de estudio	Apoyo específico, con asesoramiento para las tareas escolares y actividades que favorezcan la motivación.	1º a 4º de la ESO, un grupo en cada instituto de 15 alumnos/as	enero a junio 2 días / 2h. L-X // M-J 16,30-18,30	6 € mes	- 15 alumnos - 2 monitores
Taller de técnicas y hábitos de estudio	Aprender a subrayar, hacer un esquema, resumir un texto... Capacitar en habilidades y técnicas que faciliten la competencia como estudiantes.	1º a 4º de la ESO, dos grupos en cada instituto de 15 alumnos/as	feb - may 1 día a la semana / 1,30 h. 1º-2º ESO: 16,30-18,00 3º-4º ESO: 18,00 -19,30	6 € taller	- 15 alumnos - 1 docente

Delegación de Educación e Infancia

Centro Sociocultural Pablo Iglesias. Avda. Baunatal, 18, 5ª planta.

Horario: 9-14 lunes a viernes y 16,30-18,45 lunes a jueves; Tels. 91 658 89 99 / 93 / 90



La Delegación de Parques y Jardines informa

Juegos infantiles en el Parque de los Arroyos

Han concluido las obras de instalación de los juegos infantiles en el Parque de los Arroyos Valconejero y Quiñones. Esta zona lúdica está ubicada en el margen izquierdo de los arroyos, cerca de las avenidas de Rosa Luxemburgo y Portugal.

Consta de tres áreas en las cuales se distinguen dos edades de uso:

- De 1 a 3 años
- De 3 a 12 años

Se han instalado cerca de 40 juegos, entre los que destacan:

6 columpios; 16 muelles; 1 tirolina; 1 red tridimensional; 1 juego de integración y diversos juegos trepas

Las escuelas de padres están dirigidas por profesionales de distintas disciplinas, pedagogos, psicólogos y sociólogos

Padres a la Escuela

Nada tan fácil como ser padres y nada tan difícil como cumplir esa función con responsabilidad. Estas escuelas responden a una gran necesidad de orientación que los padres demandan en cualquiera de las etapas del desarrollo de los hijos. Son una de las innovaciones del sistema educativo acaecidas en los últimos años y están impulsadas por las administraciones locales.

Las variables que influyen en el desarrollo personal de los niños son mayores a cada curso escolar o cada año de su vida. Las habituales del aprendizaje académico unidas al cúmulo de factores de tipo social, cultural o de ocio terminan conformando una realidad confusa a los ojos de los padres, quienes tan solo tienen el mapa desfasado y confuso de la propia experiencia para guiarles en esa tarea. A menudo, su aplicación genera más problemas de los que resuelve y allí donde mayor daño puede hacer en el seno de la familia y sobre sus relaciones internas.

Conviene explicar, antes de nada, que las Escuelas de Padres están dirigidas por profesionales de distintas disciplinas -pedagogos, psicólogos y sociólogos- que orientan y dan una formación a padres con inquietud y necesidad de tener conocimientos sobre la atención que brindan a sus hijos, con el objetivo último de contribuir a su desarrollo óptimo.

Y de eso trata, precisamente, la iniciativa que desarrolla desde hace varios años la Delegación de Educación e Infancia. Las Escuelas de Padres de San Sebastián de los Reyes se desarrollan en nuestra ciudad desde hace años y acompañan a los responsables familiares desde los estados de evolución más tempranos del niño hasta bien entrada en la adolescencia, uno de los segmentos de edad más críticos de la persona.

Esta actuación conecta con un movimiento pedagógico muy interesado en proporcionar instrumentos a las familias que las conviertan en colaboradores valiosos del método docente, en vez de situarse al margen de él. Y lo hacen, proponiendo en nuestra ciudad que la labor de educar a un hijo debe llevarse a cabo en forma diver-

tida y con una gran dosis de creatividad, siempre tratando de rescatar los aspectos de esta índole que se hayan perdido, y desarrollando sus potencialidades sin perder el disfrute de la relación con los hijos.

Las Escuela de Padres de San Sebastián de los Reyes se insertan en el Plan de Mejora y Extensión de este año académico y por segunda vez. "Se trata de una amplia gama de actividades", dice la delegada de Educación María Manzanares, "dirigidas al alumnado, familias y profesorado. En el caso de las Escuela de Padres trata de facilitar su labor y dirigidas a dos sectores de edad: la de los niños con edades comprendidas entre los 3 y los 11 años de edad y los que se encuentran entre los 12 y los 16 años de edad".

Aunque bajo un mismo título, los objetos son distintos. En el programa dirigido a los más pequeños se quiere proporcionar pautas y estrategias en su educación, bien con carácter general o en los casos más concretos de dificultades en la conducta o en el estudio. Más especializados son los contenidos del programa dirigido a los padres con hijos adolescentes o pre-adolescentes. Se trata de proporcionar conocimientos y habilidades en una etapa muy difícil y crítica de la personalidad para mejorar las relaciones entre los padres y los hijos, prevenir la aparición de problemas en el estudio o afrontar situaciones muy determinadas y propias de esta etapa del desarrollo.

Escuela de Madres y Padres Delegación de Educación e Infancia

Desde el 9 de Febrero
Centro Sociocultural Pablo Iglesias
Avda. Baunatal, 18, 5ª planta.
Horario: 9-14 lunes a viernes
16,30-18,45 lunes a jueves
Tels. 91 658 89 99 / 93 / 90

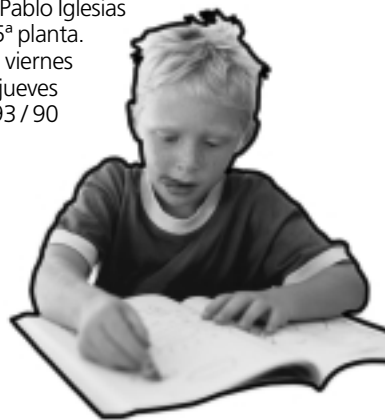

Sanse solidario

VOLUNTARIOS
¿Qué te cuesta?



AYUNTAMIENTO DE
**San Sebastián
de los Reyes**

PUNTO DE INFORMACIÓN
DE VOLUNTARIADO

C/ Recreo, 2
Tels.: 91 652 08 89 / 91 652 07 43
www.sanreyes.org
www.madrid.org/voluntarios
pvoluntariado@juventud.sanse.info



Nace una asociación para familias numerosas de San Sebastián de los Reyes

La familia y más

Aconfesional, apolítica y punto de encuentro para las familias de más de cinco miembros. Así quiere ser esta recién creada Asociación de Familias Numerosas que dio sus primeros pasos en nuestra ciudad en noviembre del pasado año.

Las primeras gestiones de Ana Adrado y la entidad que representa frente a la administración municipal han producido sus frutos. Pero nunca fructifica a gusto de todos y se ha reducido, por ahora, a la consecución de las bonificaciones en los costos del Impuesto de Bienes Inmuebles en un 60, 70 u 80 por ciento, según se apliquen a familias de 3, 4 o 5 hijos.

"Contenta porque es una medida que nos viene fenomenal, pero no satisfecha. El trato que se da por las administraciones a la familia en general y a las numerosas en particular no es bueno, afirma Ana. Sé que el número de hijos es el producto de una decisión individual, pero las instituciones deberían tener en cuenta que contribuye al mantenimiento del sistema económico y que se produce gracias a nuestro esfuerzo familiar".

Con 6 hijos, Ana es de esas madres de familia que constituían hace unos años cerca de dos millares de hogares de San Sebastián de los Reyes. Es también de esos progenitores que observan con disgusto un entorno que niega su trabajo y las discrimina en relación con otras mujeres y otro tipo de familias. "Que no trabajemos fuera de casa no significa que no trabajemos. Y mucho más quienes tenemos a una familia de 8 miembros a los que se deben mantener con 170.000 ptas. mensuales".

Cuando señala estas discriminaciones, no se limita tan solo a enumerar el "agravio que supone no poder disponer de una pensión en el futuro, cuando mi contribución es igual o mayor que el de otros ciudadanos". Añade que los "barremos escolares para el acceso a la enseñanza pública priman el trabajo de los miembros de la pareja, aun cuando ésta tenga un solo hijo, por encima de familias como la suya, a quienes esas normas niegan de facto el acceso a la enseñanza infantil pública.

Suma y sigue con las supuestas deducciones que realizan algunas empresas públicas, aunque en opinión de la Federación de Asociaciones de Familias Numerosas no son más que bonitas medidas de imagen. "Imagínate que el Canal de

Isabel II, señala Ana Adrado, propone descuentos nimios, pero solo a cambio de que se aumente el consumo".

En este terreno, la suma de los esfuerzos de sus asociados ha comenzado a dar sus frutos. No todas las empresas son tan insensibles o están tan preocupadas por la imagen aparente. Un total de 35 comerciantes de nuestra ciudad ya han llegado a acuerdos para promover descuentos que oscilan entre el 5 y el 15 por ciento a los miembros de esta entidad.

Ana ha llegado al terreno del asociacionismo movida por esos factores y defraudada por aquella medida tributaria de proporcionar 100 euros a las madres trabajadoras. "En España no solo estamos en la última posición de los países en cuanto a ayudas a las familias. Además, debemos ser el único país que divida a su población femenina en



dos clases distintas en función de si trabaja solo en el hogar o lo hace fuera. ¡Cómo si fuera posible que el ama de casa pudiera elegir!".

Lo que sí ha podido elegir Ana Adrado y las más de 150 personas que constituyen el núcleo inicial de la asociación es precisamente eso, asociarse para que sus demandas puedan escucharse con mayor nitidez. Y así lo hacen por que ahora reclaman una política de precios públicos que tenga en cuenta esta radical diferencia de estas familias con respecto a su entorno. "Es que no se trata solo de una cuestión económica, que también lo es. Si las instituciones públicas no nos bonifican se habrá convertido en un asunto de discriminación y de igualdad de oportunidades".

Asociación de Familias Numerosas

Tel.: 91 654 14 12

DEMANDA DE TRABAJO

Se ofrece conductor con carné de 1ª especial, con horario de 14 a 22 h. Joaquín. Tel. 619 661 693

Se ofrece jardinero con conocimientos de albañilería o conductor repartidor. Antonio. Tel. 619 661 693

Profesora titulada en magisterio y especialista en audición y lenguaje, da cursos intensivos de matemáticas y lengua. Tel. 91 241 45 08

Me ofrezco para limpieza de cocina, cuidado de niños. Horario de mañana. Lucía. Tel. 649 122 867

Señora se ofrece para trabajar en labores domésticas, horario de tarde, martes, jueves, viernes, sábado y domingo. Nina. Tel. 677 332 797

Necesito urgente trabajo de mecánico electricista, montador de muebles o lo que surja. Urge. Tel. 646 886 324

Busco trabajo para los fines de semana o todos los días a partir de las 17 h. en limpieza. Verónica. Tel. 650 069 926

Señora busca trabajo, experiencia en cuidado de niños, personas mayores y labores del hogar. De 10 a 16 h. o por la tarde por h. Tel. 630 257 314

Me ofrezco para operaria o manipuladora. Con informes y experiencia. Lourdes. Tels. 91 623 90 11 y 655 321 486

Busco trabajo en limpieza de oficinas, labores del hogar, cuidado de niños. Gloria. Tels. 650 746 907

Me ofrezco para limpieza de oficinas, casas, manipuladora, reponedora, ayudanta de cocina. Con experiencia. Sonia. Tels. 660 443 733 y 680 824 056

Me ofrezco de cajera, dependienta o lo que surja. Ascensión. Tel. 636 123 208

Matrimonio se ofrece para trabajar en fincas, chales, cuidado de personas mayores. Urge. Tel. 665 482 398

Señora se ofrece para trabajar por h. o jornada completa, cuidado de niños, personas mayores, limpieza. Tel. 619 444 181

Joven se ofrece para trabajar como dependienta o similar. Con experiencia e incorporación inmediata. María. Tel. 620 712 677

Señora de 25 años se ofrece para trabajar externa o por h. cuidado de niños, personas mayores, labores del hogar. Cariñosa y responsable. Urge. Tel. 665 482 398

Albañil de 1ª busca trabajo. Tel. 649 280 563

Señora responsable se ofrece para trabajar, experiencia en cuidado de niños, personas mayores, limpieza, cocina sencilla. Jornada completa o por h., en pareja fines de semana con coche. Tel. 678 217 235

Señora busca trabajo urgente, limpieza del hogar, cuidado de niños, cuidado de personas mayores. horario mañana y tarde. Tel. 690 261 172

Señora responsable desea trabajar, sabiendo limpieza, plancha, cuidado de niños. Por h. o media jornada, fines de semana y festivos. Tel. 616 842 862

Señor responsable desea trabajar en la construcción, pintura, limpieza. Por h. David. Tel. 665 176 598 y 650 390 649

Me ofrezco como electricista o todo sistema de conexiones eléctricas de TV o TEL y fontanería. Tel. 660 336 548

Señora desea trabajar en limpieza de casa, cuidado de niños, personas mayores, peluquería. Media jornada o por h. en horario de tarde. Referencias. Tel. 645 388 979

Joven sería y responsable, desea trabajar en cuidado de niños, personas mayores, plancha. Sábados y domingos, por h. o jornada completa. Buenas referencias. Alicia. Tel. 686 985 229

Joven desea trabajar en albañilería, solados, alicatados. Sábados y domingos. Alonso. Tel. 616 835 869

Señora desea trabajar en limpieza del hogar, cuidado de niños, personas mayores. por h. o media jornada cualquier horario. Raquel. Tel. 686 129 789

Señora se ofrece por las tardes para limpieza, cuidado de personas mayores. Rocío. Tel. 659 377 146

Señora se ofrece para limpieza o cuidado de niños, personas mayores. por la tarde. Jenny. Tel. 660 833 926

Se ofrece joven de 35 años para peón de obra, limpieza, mozo de almacén y trabajos en los que no se requiera experiencia. Tel. 91 651 98 57

Joven busca trabajo en carnicería o pollería, gran experiencia en despiece de pollos. Tel. 610 060 509

Joven con experiencia se ofrece para trabajar en limpieza, plancha, cuidado de niños, personas mayores. tardes o noches, por h. externa o interna. Tel. 680 900 454

Joven busca trabajar en cuidado de niños, personas mayores, limpieza, cocina sencilla. Interna o externa por h. Experiencia y referencias. María. Tel. 91 241 06 28

Señora muy responsable busca trabajo en limpieza del hogar, comunidades, portales, restaurantes, cuidado de personas mayores, plancha. de 10 a 15 h. por h. Maria. Tel. 658 362 046

Señora se ofrece para trabajar en limpieza de casas, oficinas, cocina sencilla, plancha. Por h. experiencia. Llamar por las mañanas. Cecilia. Tel. 609 336 765

Deseo trabajar en labores del hogar, cuidado de niños, personas mayores. De 9 a 14 h. Tel. 650 035 882

Señora se ofrece para trabajar por h. en limpieza y plancha. Ana. Tel. 650 262 640

Señor desea trabajar en cuidado de personas mayores, cocina sencilla, jardinero, ayudante de electricidad o cualquier trabajo. Experiencia y responsable. Segundo. Tel. 610 857 794

Joven de 24 años serio y formal, necesita trabajar como mozo de almacén, fabrica textil o trabajos varios. José Luis. Tel. 620 160 563

Señora responsable, desea trabajar por h. o media jornada en limpieza, cuidado de niños, personas mayores. Eva M^a. Tel. 646 008 349

Joven responsable desea trabajar en labores del hogar, cuidado de niños, personas mayores. Jornada completa o por h. Tels. 91 229 53 12 y 626 566 094

Persona con ganas de trabajar, desea trabajar en mantenimiento de Hotel, edificios, albañil, reponedor. Tel. 610 942 788

Señora busca trabajo en labores del hogar con experiencia en plancha, cocina. Disponibilidad de lunes a viernes de 9 a 14 h. Zoila. Tel. 629 508 007

Se ofrece señora para trabajar por las tardes en limpieza de casa, cuidado de niños. Experiencia y referencias. Mónica. Tel. 605 553 401

Doy clases particulares de matemáticas, física y química, ESO y Bachiller. Tel. 699 390 676.

Licenciada en Ciencias Químicas da clases de Primaria, ESO, de matemáticas y química. Ana. Tel. 609 047 729.

Busco trabajo en limpieza, plancha, cuidado de niños, personas mayores. Por horas o jornada completa. Con referencias. Tel. 675 436 157.

Desea trabajar como cajera, dependienta o reponedora. Tel. 91 2412777.

Se ofrece persona responsable de 25 años, para cuidar ancianos o niños y tareas del hogar en horario de tardes. Referencias. Tel. 646 831 758.

Busca empleo para trabajos del servicio doméstico, en turno de tarde. Tel. 620 219 688.

Señora responsable y con experiencia, presta sus servicios para: Limpieza en general, de portales, cuidado de ancianos, niñera, cocina, ayudante de cocina, servicio doméstico, reponedora, planchadora, etc. Tel. 628 029 003.

Señora ecuatoriana se ofrece para trabajar cuidando niños, personas mayores, plancha, limpieza de casa. Experiencia y referencias. María. Tel. 696 628 747.

Joven responsable se ofrece para trabajar en jardinería, ayudante de construcción, sabiendo varias cosas de albañilería. Referencias. Wilson. Tel. 606 684 214.

Se ofrece señora para limpiar bares o Pub,s por la tarde. Gabriela. Tel. 625 224 354.

Señora responsable, se ofrece para trabajar en tareas del hogar, cuidado de niños, personas mayores, plancha, limpieza de casa. Por horas, jornada completa, media jornada. Referencias. Lourdes. Tel. 606 684 214.

Señora busca empleo para cuidado de personas mayores, limpieza de portales, cuidado de niños y asistenta. Horas o externa. Tel. 617 155 411.

Joven desea trabajar cuidando niños, limpieza de portal, asistenta, reponedora, limpieza de bar. Tel. 637 233 434.

Busca empleo en limpieza. Mañanas de 07 a 10h. Sábados. Informes. Tel. 610 350 141.

Se ofrece joven para tareas de cuidado de niños/as. Tardes. Tels. 91 6545058 y 649 381 189.

Señora desea trabajar por la mañana o por horas en cuidado de niños y ancianos. De lunes a viernes. Tel. 630 711 160.

Señora busca empleo en tareas de limpieza, cocina, plancha y cuidado de niños. Experiencia. Por horas o jornada completa. Tel. 651 825 068.

OFERTA DE TRABAJO

Peluquería solicita ayudante de peluquería. Zona S. S. Reyes. Alberto. Tel. 91 653 57 89

Se precisa contable con conocimiento del programa SP. Se ofrece incorporación inmediata. En San Sebastián de los Reyes. Tel. 91 659 00 89

Se necesitan personas con facilidad de palabra, manejo de teclado, flexibilidad horaria. Se ofrece contrato y magnífico ambiente. Tels. 91 7407248 y 91 7407201.

Se precisan personas con manejo de teclado. Llamar de 10/14 y de 16/20 h. Tel. 91 740 72 48

Se precisan personas para gestión de tienda, atención al cliente y elaboración de productos. Requisitos: Formación BUP, FP o similar, orientación al cliente. Residencia en Alcobendas o cercanías. Se valora experiencia en sector hostelería. Disponibilidad fines de semana. Permiso de trabajo para extranjeros. Contrato indefinido, jornada completa, turnos rotativos, salario fijo + incentivos, formación a cargo de la empresa, desarrollo profesional. Tel. 91 658 70 75

Cristalería del automóvil, precisa oficial de lunas del automóvil y láminas solares. Tel. 91 653 50 64

Se precisa oficiala de peluquería para salón en S. S. Reyes. Tel. 91 651 44 67

Se precisa ayudanta adelantada con experiencia para peluquería en S. S. Reyes. Laura. Tel. 91 663 87 68

ALQUILER DE VIVIENDAS

Chico joven y responsable, busca piso para compartir con españoles. David. Tel. 615 029 013

Alquilo habitación a chico para compartir. 300€. Tels. 91 653 70 01

Alquilo habitación a chica seria y responsable. Zona monumento a los toros. Tel. 660 509 928

Alquilo habitación amueblada a 1 ó 2 chicas con derecho a todo. Tel. 650 966 803

Alquilo habitación a señoritas o estudiantes extranjeros. Abierto a familias. Tel. 665 539 609

Alquilo habitación con baño independiente, derecho a cocina. Cerca del Teatro Adolfo Marsillach. A partir de las 17,30 h. Tel. 91 654 70 72

Alquilo dos habitaciones amplias, confortables, bien ubicadas. Solo personas serias, responsables. Se garantiza tranquilidad y privacidad. Llamar después de las 14.00h. Tel. 650 414 009.

COMPRA VENTA DE VIVIENDA

Vendo dúplex en Avda. Castilla la Mancha. S. S. Reyes. 4 habitaciones, 3 baños completos, terraza solarium de 25 m², garaje, trastero y despensa. 408.688€. Tel. 91 652 66 82

Vendo piso en Avda. Constitución, Alcobendas. 3 habitaciones, salón con terraza, Hall, baño, cocina amueblada, todo moderno. 210.354,24€. Tomasa. Tel. 91 663 94 88

Compro piso en S.S.Reyes o Alcobendas, céntrico para reformar. Tel. 686 000 170.

Vendo dúplex de 90 m², zona RENFE. S. S. Reyes, 3 habitaciones, 2 baños, salón, cocina, terraza acristalada de 11m2, exterior, a/a, doble ventana, toldos. No agencias. 270.000€. Isabel. Tel. 609 477 673

Vendo piso en Zoco las Pirámides. S. S. Reyes. 228.400€. Tel. 91 654 12 49

Vendo chalet, urbanización El Soto. 215 m² en 2 plantas, 685 de parcela ajardinada con riego automático, 4 habitaciones, 2 salones, 1 con chimenea, cocina amueblada, 2 baños, aseo, terraza acristalada, calefacción gasoil, doble climalit, descalcificador. 258.435€. Tel. 610 513 103.

Vendo piso en S. S. Reyes, a 50 m de cercanías. 90 m² + 12 m² de trastero, 3 habitaciones, armarios empotrados, tarima flotante, calefacción central, aire acondicionado, todo exterior, jardín comunitario. 290.000€. Tel. 699 910 327.

Vendo piso de 2 habitaciones, salón de 24 m², cocina, baño, doble ventana de aluminio blanco, trastero, patio de 80 m². Recién reformado. 210.036€. Tel. 677 348 567

Se vende piso de dos dormitorios, comedor salón de 26m²., cocina amueblada, tendedero, baño completo, trastero 8m²., dos plazas de garaje y piscina. Vistas a la Dehesa. NO AGENCIAS. Precio 273.400€. Tels. 91 654 92 89 y 91 623 92 88.

TERRENOS Y LOCALES

Alquilo plaza de garaje en Avda. Castilla la Mancha. S. S. Reyes. Tel. 91 651 66 92

Alquilo local de peluquería en avda. Lomas del Rey. 35 m². Carmen. Tel. 91 654 51 56

Alquilo plaza de garaje, c/ Ronda, junto a plaza de toros. Roman. Tels. 91 653 34 36 y 696 691 572

Alquilo plaza de garaje en Avda. Madrid, semiesquina a Manuel de Falla. Tel. 91 652 91 97

Alquilo plaza de garaje. Avda. de Madrid. S. S. Reyes. Tel. 91 651 78 21

Alquilo plaza de garaje, Avda. Castilla la Mancha. S. S. Reyes. Tel. 91 651 35 26

Vendo plaza de garaje en C/ Vizcaya esquina Maximiliano Puerro del Tell. S.S.Reyes. Precio 16.000€. Tels. 607 653 238 y 91 293 47 58.

Compro plaza de garaje, zona c/ Prensa o Carlos Ruiz. Tel. 91 652 24 43

Se alquila plaza de garaje en Plaza de Santiago de Compostela. Tel. 91 6511580. Llamar tardes.

VARIOS

Vendo moto ONDA SFX azul, 50 cc. año 2000, perfecto estado. a convenir. Tel. 91 651 22 45

Vendo sofá de 3 plazas seminuevo y cama de 90 cm. a convenir, mesa de cocina color madera de 80 x 80. 45€. Mesa de tresillo en mármol a estrenar. 85€. María. Tel. 91 654 86 17

Vendo secadora Edesa, sólo 3 meses. 120€. Regalo tubo de extensión. Tel. 667 466 006

Perdido periquito de color verde. Muy importante, niño desconsolado. Tel. 629 417 005

Vendo cama juvenil completa, alfombra salón, carro compra, aspiradora Ufesa nueva. 130€. Tels. 91 654 94 01 y 91 651 67 03

Vendo Seat Ibiza, año 99, 3 puertas, cierre centralizado, aire acondicionado, elevelunas eléctrico. Impecable. 3.600€. Tel. 649 903 249

Vendo carrito de niño, marca Janet Ranller, seminuevo, con plásticos para lluvia. Muy buen estado. 60€. Tel. 91 654 90 56

Vendo cama nido de 90 cm. en madera peral. Buen estado. 100€. Y banco rinconera en roble. Buen estado. 90€. Tels. 91 623 84 98 y 655 327 125

Vendo 2 camas nido, somier de laminas y colchones incluidos. Todo a estrenar. 230€. Tel. 627 654 813

Vendo Seat Ibiza GLX 1.9 TD equipo HIFI, todos los extras, año 95, 3.600€. Raquel. Tel. 639 064 126

Vendo sofá cama futón de IKEA y mesa pequeña de sofá. 100€. Las 2 cosas y regalo funda de futón, solo sofá 130€.

Vendo VOLKSWAGEN ESCARABAJO. Totalmente restaurado y a toda prueba. 6.000€. Tel. 619 157 949

Vendo Ford Sierra 2000 i. mód. GUÍA. Precio 930€. Tel. 00 000 00 00.

Vendo dos radiadores eléctricos con ruedas. Muy económicos. Tel. 91 229 72 91.

HEMOS TRAIIDO EL MAR A SANSE ... *inavégalo!*



www.ssreyes.org



PROGRAMACIÓN FEBRERO 2004

El entrepunte Lunes, 21.45

Cuando la fotografía es un arte.
Un programa del fotógrafo Daniel Rodríguez y Julián Jiménez.
Entrevistas, exposiciones y actualidad.



Hoy Salimos en la Tele M21.45 y V21.15

La actualidad de San Sebastián de los Reyes y sus protagonistas, contada de manera clara, independiente, amena y rigurosa.



Cita con los clásicos Miércoles, 23.30

Películas que han merecido el calificativo de "clásicos" del cine, presentadas con rigor y una contextualización para no perder detalle.

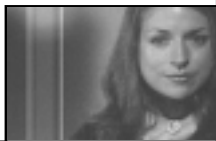

CLIP 4 U Miércoles, 21.45

Algo más que videoclips.
Actualidad musical presentada por M. Carmen Rubio.



Lo Mejor de la Semana J21.45 S15.30 D21.30

Actualidad cultural y de ocio de la zona, con apartados para la ciencia, el arte e Internet.
Con un tono irónico y ameno.



Secuencia Zero V20.45 S16.00 D22.00

La actualidad cinematográfica vista con nuestros ojos: estrenos, taquillas, rodajes, reportajes, cortometrajes, entrevistas y novedades en video y DVD.



Canal Norte es la televisión pública de San Sebastián de los Reyes. Cada día, te ofrece una programación de calidad, para todos los públicos. Informativos, musicales, reportajes, cultura, ocio, deportes y documentales. Una combinación de programas propios, dedicados especialmente a Sanse, y espacios temáticos realizados por importantes productoras.

Formentera, 9

Tel. 91 652 75 23



Lunes a Viernes 16.00 a 20.00



Toda la programación de la Asociación de Televisión Educativas Iberoamericanas, de la que Canal Norte es socio. Documentales, ficción, ciencia y debates todas las tardes.

LLEGAN A SANSE NUEVAS ANTENAS



LOS ELECTRODUENDES
DE LA BOLA DE CRISTAL
Viernes, 20.15

* Aunque haya antenas que nos dejen,
San Sebastián de los Reyes va a ver cortocircuitadas las de
todos sus hogares. Porque desde febrero, cinco electroduendes
nos visitarán cada viernes, cargados de experiencias galvanoplásticas

Y además, desde este mes, espacios míticos como 'Crónicas de un Pueblo',
'Teo', y el mejor cine clásico con 'Pan de Angel' o 'Romanza Final';
todo, desde febrero en Canal Norte TV y www.canalnorte.tv.



CRÓNICAS
DE UN PUEBLO
Lunes, 23.30

DIBUJOS:
TEO
L-V: 20.00

DATE
EL BOTE
L-J: 20.45

TODO, EN
CANALNORTE
televisión



PROGRAMACIÓN INVIERNO 2004

Día 6 de febrero
**Encuentro de
Escuelas de Música**

Hora: 19,00
Entrada libre

Día 7 de febrero
**Metropolitan
Jazz Band de Praga**

Swing y Jazz
Director: Josef Krajník
Hora: 20,00
Precio único: 10€

Día 14 de febrero
**"Cyrano"
de Edmond Rostand**

Teatro
Cía: Teatro Meridional
Dirección: Álvaro Lavín
Hora: 20,00
Precio único: 10€

Día 15 de febrero
"Los tres cerditos"

Teatro infantil:
Cía: Elestable teatro
Hora: 17,00
Precio único: 3€

Día 21 de febrero
**"Una habitación
luminosa llamada día"**

Dirección: Gerard Mulgrew
Ficha artística: Kiti Manver,
Sonsoles Benedicto,
Ana Gracia...
Hora: 20,00
Precio único: 10€

Venta de Localidades

Anticipada:

- Tele-entrada: las 24 horas, en el teléfono 902 10 12 12
- Caixa Catalunya. En todas las oficinas, en horario de atención al público.
- Taquilla del Teatro Auditorio Adolfo Marsillach. De miércoles a viernes, de 18 a 19 h.

Día de la Función:

- Taquilla del Teatro Auditorio Adolfo Marsillach, desde dos horas antes del inicio de la función.

Descuentos

- 25% grupos de más de 20 personas.
- 25% mayores de 65 años y menores de 26 años.
- 50% Amigos del Teatro.



AYUNTAMIENTO DE

**San Sebastián
de los Reyes**



TEATRO AUDITORIO MUNICIPAL ADOLFO MARSILLACH