



www.ssreyes.org

# La Plaza

REVISTA INFORMATIVA Y DE SERVICIOS  
DE SAN SEBASTIÁN DE LOS REYES

DE LA CONSTITUCIÓN

AÑO XXXIV

1 DE JUNIO 2013

## La educación vial centra sus objetivos en nuestros escolares



Los vecinos acuden cada vez más a la Delegación de Consumo para resolver sus reclamaciones. Pág. 28



La cita de Sanse con el balonmano nacional se retransmite a las 17:00 h. en Teledeporte. Pág. 20

# MAYORAL

## COCINAS Y BAÑOS

ELECTRODOMÉSTICOS • AIRE ACONDICIONADO

**ESPECIALISTAS EN COCINAS**

Av. Doctor Severo Ochoa, 36 • Alcobendas • Tel. 91 490 07 74

LOS PRECIOS MÁS BARATOS CON DIFERENCIA

Encimeras granito 3 cms colocada 145€/m  
Encimeras **Sylestone** compact porcelanico

PLACA CATA  
INDUCCIÓN  
**299€**



**DAIKIN**  
de 3000 FH y  
Calor Inverter clase A **599€**



**19**  
Unidades

**LAS MEJORES  
MARCAS**

Miele • Aeg • Bosh • Siemens, Balay, etc...

ELECTROLUX  
CLASE A+++ 7KG  
PROFESIONAL  
DE VAPOR

**399€**



# ZANUSSI



LAVAVAJILLAS  
CLASE A INOX

**399€**

## COCINA LACA

BRILLO 8 COLORES  
DE 2,40 mts

**790€**

FRÍO: COMBI INOX  
**ZANUSSI**

**599€**



DE60X200  
CLASE A+



La imagen puede no corresponder con el artículo ofertado

Ofertas hasta agotar stock. Portes y montajes no incluidos

www.alegra.es



**alegra**  
Parque comercial y de ocio

A1 K' 20



**TIENDAS  
OCIO**  
Y LA MEJOR OFERTA DE  
**RESTAURACIÓN**

ALÉGRATE EL DÍA



TIENDAS

**FACTORY**

**DECATHLON**

OCIO

**ROCKY**

RESTAURACIÓN

**casacamu**

**Brasa Leña**

**DUNKIN' COFFEE**

**LIZARRAN**

**telepizza**

**NIKE FACTORY STORE**

**Pórtico**

**EROSKI**

**WEDDING**

**Bolera ozone**

**makoto**

**Radilla**

**QUICK 800**

**BARCELONA**

**BURGER KING**

**ALCAZAR**



## SUMARIO

Agenda cultural	4
Panel Educativo: los niños, protagonistas de la seguridad vial	5
Medio Ambiente: el Sanserito y el Trinity College, "Bandera Verde"	6
Día Mundial del Medio Ambiente	7
Educación: Exposición "Micromiradas"	8
Preinscripción para la Escuela Municipal de Música y Danza	9
Participación Ciudadana: actividades de las asociaciones locales	10
Cartel ganador del concurso de los encierros 2013	11
Juventud: ganadores del "Sanse Urbano 2013"	13
Bienestar Social: ciclo de actividades físicas	15
Deportes: actualidad deportiva	19
Consumo: el Ayuntamiento, mediador en las reclamaciones	28
Anuncios por palabras	35
Direcciones de interés	38



### Premiados por el proyecto "Ecoescuelas"

La Escuela Infantil Sanserito y el Trinity College reciben este mes el galardón "Bandera verde", un distintivo otorgado por la Fundación para la Educación Ambiental (FEE) que distingue a los participantes en esta iniciativa dirigida a fomentar la educación medioambiental. **Pág. 6**

### Se abre la preinscripción de la Escuela Municipal de Música y Danza para 2013/2014

Los interesados en las actividades musicales, la danza o el teatro musical, que estén empadronados en el municipio y sean mayores de cuatro años, se pueden apuntar en el centro del día 3 al 7 de este mes. **Pág. 9**



### Ya hay cartel ganador del Concurso para los encierros de este año

La obra "Enredados" del diseñador gráfico Antonio Ruiz Cerdán (Villena, Alicante, 1957) ha sido la elegida entre todos los vecinos para convertirse en la imagen oficial que ilustrará los encierros populares de nuestra ciudad. **Pág. 11**

### Galardones del "Sanse Urbano 2013"

Presentamos los ganadores de los concursos que tuvieron lugar los días 24 y 25 de mayo durante este festival donde se dan cita los más actuales exponentes de la cultura urbana. **Pág. 13**



### El ejercicio físico, clave para el bienestar de nuestros mayores

La piscina del centro Gloria Fuertes (c/ Canal Isabel II c/v c/ Benasque) y las instalaciones del centro Claudio Rodríguez (Avda. Maximiliano Puerro del Tell, s/n) abrirán sus puertas en julio con el fin de organizar un ciclo de actividades físicas para las personas mayores. **Pág. 15**



Edita:  
Ayuntamiento de San Sebastián de los Reyes  
Alcalde-Presidente:  
Manuel Ángel Fernández Mateo  
Director de Comunicación:  
Alfonso Adánez  
Jefe de Sección de Medios de Comunicación:  
Luis M. Candil Martín  
Redacción:  
Francisco Javier Medina  
Javier Rangel  
Auxiliares de Redacción:  
M<sup>o</sup> Carmen Castellanos  
Fotografía: Pedro Mancebo  
PRODUCCIÓN EDITORIAL:  
Editorial MIC  
Publicidad:  
Publicidad M.G.C.  
mercedes@publicidadmgc.es  
Telfs: 617 726 674  
91 653 47 20 y Fax: 91 663 92 87

Redactor jefe:  
Juan Diego Tobajas  
laplaza@editorialmic.com

Publicidad:  
S.S.R.R. Madrid

Distribución: Apadis

Depósito Legal:  
M. 36. 938-1979

Las opiniones vertidas en los artículos de esta publicación son únicamente responsabilidad de su autoría y no necesariamente coinciden con la línea editorial de "La Plaza de la Constitución"

# AGENDA



Concierto de la Banda Municipal, en la explanada de la Viña, el sábado 8 a las 20 h.

## VERANOS CULTURALES 2013

### Concierto de la Banda Municipal

Explanada de la Viña, 20.00 h.  
Sábado 8 de junio

### Clásicos nocturnos

Desvarietes Orquestina.  
Música de la Belle Epoque  
y años 20. Patio del Caserón,  
21.00 h. Viernes 14 de junio

### Concierto de la Banda

Parque de la Biblioteca Central,  
12.00 h. Domingo 16 de junio

### Rastrillo de libros y revistas: '1 libro = 1 kg'

Por cada kilo de alimentos  
entregado podrá llevarse un  
libro del rastrillo. Los alimentos  
recogidos se entregarán a Cáritas,  
el 6 de junio, de 10.00 a 14.00 h,  
Hall Biblioteca Central.  
Domingo 16 de junio

### Primer Photowall Sanse

Con motivo del 30 aniversario  
de la AFSSR  
'30 Años de emociones'  
Plaza de la Biblioteca Central,  
Plaza de Andrés Caballero, s/n,  
a las 11.00. Domingo 16 de junio

### XXVIII Muestra de música tradicional

Pza. de la Constitución, 22.00 h.  
• Castilljazz. Carlos Soto Folk  
Quintet (Valladolid).  
• Grupo Realenc (Picanya-  
Valencia).  
Sábado 22 de junio

### Encuentro de bandas

Plaza de la Constitución, a las  
20.00. Domingo 23 de junio

### Rastrillo de libros en inglés

Intercambio de libros en inglés  
a cargo de la Asociación Oscar  
Wilde. Del 24 al 27 de junio, de  
10.00 a 20.00, Vestíbulo de la  
Biblioteca Central.

### Entrega de premios del concurso literario infantil y juvenil 'Write Story and Win a Prize', III edición

Convocado por la Asociación  
Educativa Oscar Wilde. 19.00 horas,  
Salón de actos Biblioteca Central.  
Lunes 24 de junio

### Titirisanse

Grupos y obras:  
• Marimba Marionetas. Las hadas  
revoltosas y la Bruja Coruja.  
• Alauda Teatro. Historias de un  
tal Cristóbal.  
• Títeres La Gaviota. Pájaros  
y Espantapájaros.  
• La Mente en Blanco. Cocolores.  
• Elfoteatro. Del otro lado del árbol.

**Espacios:** Plaza de Dolores  
Ibárruri, Plaza del Obradoiro,  
Plaza de la Constitución, Plaza  
de Andrés Caballero y Club de  
Campo, 20.00 h.  
Del 24 al 28 de junio

### Clásicos nocturnos

• Blue Cats, Trio de Jazz.  
• Saxo, guitarra y contrabajo.  
Patio del Caserón, 21.00 horas.  
Viernes 28 de junio

### IV Concurso de pintura al aire libre

Parque de Los Arroyos, de 9.00 a  
10.00 h. Bases en la Universidad  
Popular y ssreyes.org.  
Sábado 29 de junio

### IV Concurso fotográfico los colores del verano

Bases en la Universidad Popular y  
ssreyes.org. Sábado 29 de junio

### Fuenteovejuna

Representado por alumnos  
de los IES y producido por la  
Fundación Siglo de Oro. Pza. de la  
Constitución, 21.00  
Viernes, 5 de julio

### UNIVERSIDAD POPULAR JOSÉ HIERRO

#### Cátedra de flamenco Félix Grande.

Cante: Curro Piñana  
Guitarra: Francisco Tornero  
Centro Joven, 19.00  
Miércoles 12 de junio

#### Poesía y algo más

Sala Martín Chirino, 19.00.  
Clausura de los talleres del CEP  
Miércoles 26 de junio



Desvarietes Orquestina pone al día la música de la Belle Epoque, el viernes 14 en el patio de El Caserón.

### RED MUNICIPAL DE SALAS DE EXPOSICIONES

#### Sala Martín Chirino

**XXX Aniversario de la Agrupación Fotográfica**  
Fotografía Hasta el 7 de junio  
**Eva Grande.** Pintura  
Del 11 de junio al 4 de julio

### BIBLIOTECAS

#### Club de lectura

Intercambio de impresiones e  
ideas en torno al libro. Previa  
inscripción. Biblioteca Central,  
18.00. Viernes 7 y 28 de junio

### Lecturas bilingües

(Asociación Educativa  
Oscar Wilde)  
Lecturas compartidas y  
comentadas en inglés.  
Previa inscripción.  
Biblioteca Central, 19.30.  
Martes 18 junio

### JUVENTUD E INFANCIA

#### Cine infantil

Centro Joven Sanse.  
Desde los 3 años:  
Sábado 1 de junio: *Space  
Chimps. Misión espacial*  
(17.30 h)  
Sábado 15 de junio: último día  
de la temporada. Sesión doble:  
*Shrek Tercero* (17.30 h) y  
*Shrek, felices para siempre*  
(19.15 h).

### CENTRO JOVEN SANSE

#### Concurso de Beat Box

Centro Joven Sanse,  
a las 18.00 horas.  
Sábado 8 de junio

#### Espacio abierto

Para jóvenes de 14 a 30 años, de  
lunes a viernes, de 18.00 a 21.00  
horas.

- **Lunes 3:** Endulzando el verano: taller de tartas.
  - **Martes 4:** El taller de la abuela: ganchillo para principiantes
  - **Miércoles 5:** fútbol y baloncesto en el I.E.S Atenea
  - **Jueves 6:** Juegos de mesa
  - **Viernes 7:** Rimadero, "Micro Abierto"
  - **Lunes 10:** Torneo de dardos
  - **Martes 11:** Hay vida mas allá de la carne: taller de cocina vegana.
  - **Miércoles 12:** El arte de las flores prensadas II, continuamos.
  - **Jueves 13:** Torneo wii
  - **Viernes 14:** Gaar@batos Festival Vol.2
  - **Sábado 15:** Gaar@batos Festival Vol.2
  - **Domingo 16:** Gaar@batos Festival Vol.2
- Todos los días, gratis, ping pong, juegos de mesa, talleres, etc. ●●●

La jornada es una puesta en común de experiencias, e incide este año en como mejorarla desde el ámbito educativo

## Arranca el 'Panel Educativo', con la seguridad vial como protagonista

El Panel Educativo es una actividad organizada por el Ayuntamiento, a través del área de Educación. En esta nueva edición nos plantea como tema de reflexión algo tan importante como es "La Educación Vial, una Responsabilidad de Todos". El objetivo es que la educación vial se integre como parte de los programas escolares en todos los tramos educativos, e implicar a los alumnos a través de iniciativas llevadas a cabo por los centros escolares, y/o en colaboración con otras instituciones como la Policía Local.



*Esta iniciativa fomenta actitudes viales que generen conciencia ciudadana y comportamientos que lleven a una movilidad segura. Los responsables municipales, de la DGT y la Comunidad de Madrid hicieron hincapié en que una buena educación vial debe comenzar desde edades tempranas.*

El Centro Joven del Ayuntamiento acogió el pasado 23 de mayo el acto inaugural del Panel Educativo 2013. El acto de apertura contó con la presencia y participación del alcalde, Manuel Ángel Fernández; Mar Escudero, concejala de Educación y Cultura; Alberto Matias, concejal de Seguridad Ciudadana; Violeta Manso, jefa de la Unidad de Intervención Educativa de la DGT; y Enrique Ramos, director del Área Territorial Madrid Norte de la Comunidad de Madrid.

El objetivo es incidir y mejorar la Seguridad Vial para todos. El punto de partida es fomentar actitudes viales que generen conciencia ciudadana y comportamientos encaminados a crear pautas adecuadas para una movilidad segura. El ámbito escolar es, sin lugar a dudas el marco donde se hace posible la puesta en práctica de todos y cada uno de los aprendizajes en general, y también en lo relativo a la Educación Vial. Tal y como señaló Violeta Manso, jefa de la

Unidad de Intervención Educativa de la DGT, España ocupa el duodécimo puesto internacional en materia de seguridad vial, "tenemos una buena seguridad vial, que podemos seguir mejorando, y cuyo punto fuerte es y ha sido la prevención. Iniciativas como las de este Ayuntamiento van a la raíz de nuestra futura seguridad vial, la educación vial de nuestra población escolar".

Enrique Ramos, director del Área Territorial Madrid Norte de la Comunidad de Madrid, destacó igualmente "como desde San Sebastián de los Reyes se han abordado siempre programas de corte transversal que impliquen y mejoren, en aras de la educación, a diferentes concejalías, conscientes de la importancia futura que tienen para nuestras hijas una buena formación, venga esta de donde venga".

El alcalde, Manuel Ángel Fernández, señaló en primer lugar como "hoy nos damos cita representantes de las tres Administraciones, Estatal, Regional y Municipal, embarcados en un objetivo

común, contribuir a mejorar la seguridad vial de nuestros hijos. Creo que antes asuntos como estos, todos debemos de aunar esfuerzos".

Fernández Mateo, subrayó la implicación del Ayuntamiento: "somos conscientes de la importancia de la educación vial, y para ello hemos transformado la imagen de nuestra Policía Local, siendo ellos los mejores representantes y garantes educativos de la seguridad vial en nuestras calles. Desde el equipo de Gobierno hemos puesto en marcha planes como el Camino Escolar Seguro y disponemos de un Centro de Educación Vial, en el que nuestros alumnos conocen sobre el terreno de manera práctica y segura las normas de seguridad vial", concluyó. El Panel Educativo es punto de encuentro de la comunidad educativa de la zona Norte de nuestra Región puesto en marcha por el Ayuntamiento. Durante una jornada permite reflexionar, compartir e intercambiar experiencias a los profesionales de la educación que genere un enriquecimiento común. ●●●



# Medio Ambiente

## Sanserito y el Trinity College reciben la Bandera Verde por su participación en el proyecto internacional Ecoescuelas

La Escuela Infantil Sanserito y el Trinity College reciben este mes de junio los galardones Bandera Verde, distintivos otorgados por la Fundación para la Educación Ambiental (FEE) para premiar su participación en el programa internacional 'Ecoescuelas'.



Los escolares participan en actividades como los talleres de reciclaje, la reducción de residuos, los huertos ecológicos, los talleres de compostaje o el uso racional de agua y la energía.

El proyecto está impulsado por la Concejalía de Medio y la Asociación de Educación Ambiental y del Consumidor (AEAC), representante nacional de FEE, cuyo fin es "incrementar la educación ambiental y el desarrollo sostenible en centros de educación infantil, primaria y secundaria con la participación de la comunidad educativa", explican en el área de Medio Ambiente.

La incorporación de ambos centros docentes a este proyecto se produjo hace tres años, tras la firma de un convenio de colaboración entre el Ayuntamiento y ADEAC. Este documento abría la entrada de los centros educativos de San Sebastián de los Reyes a una iniciativa que promueve entre los escolares "la comprensión de los problemas medioambientales y la adopción de medidas sostenibles sobre el uso del agua, la energía y el reciclado de residuos", explican en AEAC.

Tras su ingreso en este programa, un Comité Ambiental impulsó un primer examen inicial de cada centro y redactó, con posterioridad, un plan de iniciativas, así como un calendario de cumplimiento de objetivos y un sistema de revisión de los resultados alcanzados por los mismos a lo largo del curso escolar.

Ambos centros han recorrido con éxito este camino que, a juicio de AEAC, les hace me-

recedores de estos galardones acreditativos. Entre las iniciativas que protagonizaron sus escolares figuran, entre otras, la recogida selectiva de residuos, talleres de reciclaje, la reducción de residuos, jornadas y fiestas temáticas de contenido ambiental, actividades para la reutilización de papel usado, huertos ecológicos, o talleres de compostaje, uso racional del agua y la energía...

En ese bloque de iniciativas, los centros impulsaron la participación de sus alumnos, diseñaron estrategias de información y comunicación, elaboraron códigos de conducta acerca de los temas ambientales más importantes o colaboraron en acciones de intercambio con otras ecoescuelas. Todo un conjunto de actividades que han trabajado por un medio escolar sostenible, instruyendo a los escolares y miembros de sus comunidades educativas sobre la prioridad de conservar el entorno.

### Ecoescuela Sanserito: las verduras no nacen en los supermercados

Un espantapájaros artesanal vigila el desarrollo de los trabajos de los alumnos de la E.I Sanserito en su Huerto Escolar. Fue confeccionado por un grupo de madres comprometidas con el proyecto Ecoescuela que este centro ha desarrollado durante los últimos tres años. Una actuación novedosa en nues-

tra ciudad que esta escuela infantil comparte con otros 22 centros escolares de Madrid.

'Ecoescuelas' ha desarrollado un incremento vertiginoso. 14 años después de su estreno, 'Ecoescuelas' integraba cinco millones de estudiantes, 22.000 escuelas y 400.000 profesores. En 2011, el número de alumnos ascendió a 11 millones, mientras su red virtual de coordinación alcanzaba 52 países.

Desde su inicio en la E.I Sanserito y tras sus pasos iniciales, los pequeños alumnos y sus familias han trabajado sobre el uso responsable del agua, la energía, los residuos o la conservación de la biodiversidad, usando el conocimiento y la experimentación con los elementos básicos de la naturaleza.

Su huerto escolar es un ejemplo representativo. Los pequeños alumnos se han ocupado de su cuidado, y con la ayuda de monitores y profesores han preparado el terreno, el semillado, el abonado y el riego, así como la recolección final de los productos. Un método experimental de enseñanza novedosa que, entre otras muchas lecciones, enseña una fundamental: los rábanos no brotan en los supermercados ni crecen en bandejas de plástico. ●●●

### Para saber más

#### Ecoescuela E.I Sanserito

<http://escuelainfantil-sanserito.com/>  
 Blog Huerto Escolar  
<http://bit.ly/18bE8oC>

#### Blog Ecoescuela Trinity College

<http://ecoescuelatrinitycollegessreyes.blogspot.com.es/>

#### Huerto Escolar Trinity College

<http://bit.ly/114gaLy>

#### Concejalía de Medio Ambiente

Centro de Educación y Gestión Ambiental  
 Avda. Tenerife, 7  
 Tel. 91.659 17 63  
[medioambiente@ssreyes.org](mailto:medioambiente@ssreyes.org)



## Celebramos el Día Mundial del Medio Ambiente

El Ayuntamiento, concretamente la Concejalía de Medio Ambiente, celebra el Día Mundial del Medio Ambiente en nuestra ciudad con un ciclo de iniciativas que se desarrollan en el centro de naturaleza Dehesa Boyal y el Polideportivo Dehesa Boyal, entre el 2 y el 5 de junio.



El miércoles 5 se repartirán plantas en la Plaza de la Constitución.

El Centro de Naturaleza 'Dehesa Boyal' inaugura el 2 de junio esta celebración internacional con una jornada de puertas abiertas donde dará a conocer su trabajo como centro de referencia madrileño en la divulgación de los valores naturales y medioambientales. Buena muestra de su relevancia local y regional lo constituyen los más de 10.000 escolares madrileños que, cada año, disfrutan de sus recursos educativos y divulgadores.

Los participantes podrán visitar la exposición permanente que recrea y enseña los distintos entornos del término municipal y conocer sus módulos arqueológicos, astronómicos o de trabajo de campo, aspectos que constituyen la parte inicial de esta celebración municipal del Día del Medio Ambiente.

Para los aficionados a las actividades más interactivas, la Concejalía de Medio Ambiente ha organizado para los visitantes del centro un recorrido libre por su 'Arboreto'. En él podrán conocer numerosas especies vegetales características de los diversos ecosistemas del municipio o del entorno madrileño, completando así una panorámica general de su riqueza ecológica, incluyendo un itinerario de orientación por la Senda Ecológica. Además, en el Polideportivo Municipal "Dehesa Boyal", el Ayuntamiento instalará un stand informativo dedica-

do a la promoción de la clasificación y reciclado de residuos urbanos, donde se distribuirá diverso material promocional. El stand acoge, también, la participación de Ecoembes que presenta, en estas mismas fechas, su nueva campaña divulgativa en torno a la clasificación y el reciclado. Se proporcionarán pautas sobre el uso de los contenedores de clasificación; especialmente de los dedicados al almacenamiento de plásticos, latas y briks.

La asociación ACOM se une a estas iniciativas municipales con un reparto gratuito de 3.500 ejemplares de plantas en la Plaza de la Constitución. Se trata de especies vegetales que esta asociación cultiva en sus invernaderos, en concreto sus alumnos del Taller de Jardinería, una actividad tradicional en su programa anual de iniciativas.

### Día Mundial del Medio Ambiente

Domingo, 2 de junio. De 11:00 a 14:00 horas  
Centro de Naturaleza Dehesa Boyal  
Avda. de Navarrodán, s/n

### Jornadas de Puertas Abiertas

Programa de actividades  
Visita a la exposición medioambiental y los módulos expositivos sobre arqueología, astronomía y material de campo  
Recorrido libre por el arboreto del Centro  
Actividad de orientación por la Senda Ecológica  
Taller de Plantación de plantas aromáticas por es-  
queje

### Domingo, 2 de junio

#### Polideportivo Dehesa Boyal

Stand informativo sobre reciclado de residuos urbanos con distribución de material promocional

### Miércoles, 5 de junio

#### Asociación para la cultura y el ocio (ACOM)

Distribución gratuita de plantas.  
De 18:00 a 19:30 horas  
Plaza de la Constitución

#### + Información

Concejalía de Medio Ambiente  
Centro de Educación  
y Gestión Ambiental

Avda. de Tenerife, 7 • Tel. 91. 659.17.63  
medioambiente@ssreyes.org

## Salud

### Campaña de apertura e inspección sanitaria de piscinas

La Concejalía de Bienestar Social, a través del Servicio Municipal de Salud, inicia la Campaña de Verano para Piscinas de Comunidades de vecinos de más de 30 viviendas y Piscinas Públicas.

Para la apertura de estas instalaciones comunitarias, se requiere una autorización municipal previa que se obtiene tras la presentación en el Registro General de Entrada (Edificio municipal El Caserón. Plaza de la Constitución, s/n) y 15 días antes de su entrada en funcionamiento, de la documentación siguiente:

- Comunicación de Apertura de Piscina y Declaración Responsable (cumplimentar impreso).

- Abono de la tasa municipal por tramitación de informe sanitario, por importe de 69,48 €.
- D.N.I o documentación acreditativa de representación (en caso de que corresponda).
- Análisis físico-químicos y microbiológicos del agua según Anexo II del Decreto 80/98.
- C.I.F. o N.I.F. del titular de la instalación, si es de nueva apertura.

Una vez presentada la documentación mencionada, la Concejalía de Bienestar Social trami-

tará el Libro de Registro de Control Sanitario e iniciará la inspección sanitaria de las instalaciones para verificar el cumplimiento de la normativa reguladora. ●●●

#### + Información

Servicio Municipal de Salud  
Centro Municipal de Servicios Rosa  
Luxemburgo • C/ Federico García Lorca, s/n  
Tel. 91.654.08.22



# Educación

## El fotógrafo Julio Orellana expone 'Micromiradas' en el Trinity College

Julio Orellana es un fotógrafo naturalista afincado en nuestra ciudad que no pierde ocasión para dar a conocer la riqueza natural de la microfauna de San Sebastián de los Reyes. Su muestra gráfica 'Micromiradas', abierta hasta el 15 de junio, está compuesta por 46 instantáneas en color y gran formato y se expone en el Trinity College (Urbanización Club de Campo). Un recorrido visual sobre la microfauna invertebrada habitual de los campos y dehesas del municipio.



La colección 'Micromiradas' llega al centro docente integrada en un conjunto de actividades desarrolladas por su comunidad escolar, en el marco del programa 'Ecoescuelas' que impulsa la Concejalía de Medio Ambiente como parte de sus iniciativas educativas, con la colaboración de la Asociación de Educación Ambiental y del Consumidor (AEAC).

Precisamente, AEAC hará entrega en los próximos días de su galardón 'Bandera Verde' al Trinity College, con el fin de reconocer su trabajo en estas iniciativas medioambientales y, más concretamente, con las relacionadas con la protección de la biodiversidad, motor del trabajo gráfico de Julio Orellana.

La Dehesa Boyal, el Parque Valconejeros, las riberas del Jarama o la Fuente de San Isidro en la zona de Pesadilla son lugares, entre otros muchos, donde el fotógrafo ha tomado sorprendentes imágenes de estos diminutos convecinos del medio natural de San Sebastián de los Reyes, sorprendidos por la cámara interactuando con el entorno o en diferentes estados vitales. ●●



### Visita de estudiantes de Baunatal

Recientemente, un grupo de estudiantes de la ciudad hermana de Baunatal (Alemania) ha visitado el Ayuntamiento. Pasaron unos días entre nosotros, estrechando los lazos que ya existen entre ambas ciudades. El alcalde, Manuel Ángel Fernández, recibió a los jóvenes en el salón de plenos. ●●●

### Igualdad

## Se abre el plazo de inscripción para los cursos intensivos de verano

El Ayuntamiento, en concreto la Concejalía de Igualdad, abre el plazo de inscripción para sus actividades intensivas de verano. Una oferta variada que incluye cursos de Pilates, los talleres "Ponte en forma" y los grupos de baile de danza oriental, flamenco oriental y sevillanas. El plazo de matriculación se inicia el 3 de junio hasta completar las plazas existentes.

#### Pilates

Del 1 al 10 de julio • Lunes y miércoles  
De 11.30 horas a 12:30 horas. Precio: 20 € (32 si se combina con Ponte en Forma)

#### Ponte en forma

Del 2 al 11 de julio • Martes y jueves  
De 11.30 horas a 12.30 horas  
Precio: 20 € (32 si se combina con Pilates)

#### Danza Oriental

1 de julio a 10 julio (primera quincena)  
15 de julio al 24 de julio (segunda quincena)  
Lunes y miércoles • De 10.30 horas a 11.30 horas • Precio: 20 €/quincena (32 €/quincena si se combina con Flamenco Oriental)

#### Flamenco oriental

2 de julio a 11 de julio (primera quincena)  
16 de julio a 25 de julio (segunda quincena)  
Martes y jueves  
De 10:30 horas a 11:30 horas  
Precio: 20 €/quincena (32€/ quincena si se combina con Danza Oriental)

#### Sevillanas (curso intensivo quincenal)

5 y 12 de julio (primera quincena)  
19 y 26 de julio (segunda quincena)  
Viernes. De 10:00 horas a 12:00 horas  
Precio: 20 €/2 sesiones (quincena)

#### Meditación.

Sesión gratuita. 17 de junio  
Reserva previa (20 plazas)  
Inscripciones a partir del 3 de junio  
Lunes a viernes de 10:00 horas a 14 horas  
Martes y jueves de 16:30 horas a 19:30 horas

#### Delegación de Igualdad

C/ Recreo 2  
Tel. 91 653.02.69 ó 91 653.02.88  
mujer@ssreyes.org

### El IES ATENEA gana el premio al mejor lector

El IES ATENEA ha participado en el IV Concurso Escolar de lectura en público de Educación Secundaria, convocado por la Concejalía de Cultura. La alumna Jimena Moreno Rubio, de 2º de la ESO, ha sido la ganadora del "Primer Premio" al mejor lector. ●●●

### Informática e Internet intergeneracional

Con el objetivo de dar formación en informática básica e Internet a un grupo de personas mayores se ha desarrollado un programa intergeneracional por la asociación Aliqua y el instituto Juan de Mairena, con la colaboración de las Delegaciones de Cooperación y Bienestar Social. Esta iniciativa piloto forma parte de un proyecto más amplio de Educación para el Desarrollo y Sensibilización en San Sebastián de los Reyes financiado por la Agencia Española de Cooperación Internacional para el Desarrollo (AECID). ●●●



## Preinscripción y matrícula de la Escuela Municipal de Música y Danza para el curso 2013/2014

La Escuela Municipal de Música y Danza abre el período de preinscripción y matrícula par el próximo curso. Los interesados en la música, la danza o el teatro musical, empadronados en el municipio y mayores de cuatro años, podrán preinscribirse del 3 al 7 de junio.

La oferta de actividades y enseñanzas que se imparten en la Escuela es muy amplia. Para los más pequeños, en música y movimiento se les inicia en el gusto y el conocimiento de la música y la danza; a partir de los ocho años, se puede elegir entre música o danza.

Aquellos que se decidan por esta disciplina, podrán escoger entre las modalidades de española, clásica y moderna. Los que opten por la música, además de aprender el lenguaje musical, podrán elegir entre una gran variedad de instrumentos (cuerda: violín, viola, violonchelo, contrabajo, guitarra española, bandurria, laúd, piano; instrumentos de viento: flauta, oboe, clarinete, fagot, saxo, trompeta, fiscorno, trombón, bombardino, tuba; instrumentos de percusión: batería, percusión sinfónica, láminas, percusión latina; área moderno: guitarra eléctrica, bajo eléctrico; otras áreas: acordeón, gaita, canto). Los interesados en el teatro musical podrán especializarse en canto, dramatización o danza. También existen talleres de un curso de duración de informática musical, urban dance y flamenco, así como distintas agrupaciones musicales y de danza.



La oferta de actividades y enseñanzas de la Escuela es muy amplia, tanto en modalidades como instrumentos.

Las plazas vacantes se publicarán en el tablón de la escuela y en la web municipal, así como el calendario de preinscripción, matriculación y los requisitos. El curso comenzará el 16 de septiembre y finalizará el 13 de junio de 2014. Más información en la web municipal y en la Escuela Municipal de Música y Danza, Paseo de Guadalajara, 9. Teléfono 916519747.

### Exposición de fotografías

A lo largo del año 2013 y con motivo de su 20º aniversario, la Escuela Municipal de Música y Danza ha programado diversos eventos y actividades. Dentro de esta programación, la Escuela ofrece la exposición artística 'Miradas nómadas: Conociendo historias sin palabras', de Ghizlane Loualidi, que se puede visitar hasta el 14 de junio en el vestíbulo del Aula Magna de la Escuela.

Esta exposición, formada por una colección de fotografías cuyas protagonistas son las mujeres, nos descubre, a través de sus ojos, lugares, sentimientos, historias... algunas de huidas, de llegadas; sueños y proyectos. ●●●

Esta exposición, formada por una colección de fotografías cuyas protagonistas son las mujeres, nos descubre, a través de sus ojos, lugares, sentimientos, historias... algunas de huidas, de llegadas; sueños y proyectos. ●●●

### 13.207 escolares han participado en la campaña escolar de Artes Escénicas

Desde que comenzara en el mes de noviembre del año pasado la décimosexta edición de la Campaña Escolar de Artes Escénicas, puesta en marcha por el Ayuntamiento, han pasado por el Teatro Adolfo Marsillach un total 13.207 escolares, procedentes de 14 municipios y de 68 centros educativos. La programación de esta edición ha cubierto todos los ciclos educativos: desde Educación Infantil hasta Bachillerato; desde niños de dos años a jóvenes de 18, y ha abarcado todas las disciplinas artísticas, como la danza, el teatro, títeres y música. La Concejalía de Cultura, coordinadora de la campaña, ha agradecido el esfuerzo que han realizado tanto los educadores como las compañías que han participado en este proyecto. ●●●

### CONOCE TU MUSEO

## Las filminas educativas

En la década de los sesenta comenzaron a utilizarse con propósitos pedagógicos estas proyecciones fijas en los colegios e institutos como complemento y apoyo a las clases. Era el profesor quien se encargaba de comentar, simultáneamente a la proyección el significado de aquellas imágenes mudas. En una sala lo más oscura posible para verlas con mayor nitidez, se mostraba esta especie de película cinematográfica enrollada sobre sí misma y montada en dos carretes dentados para que el monitor fuera desplazándolas de forma manual para ser visionadas, generalmente, sobre una



pared diáfana. En aquellos tiempos en los que la televisión iniciaba su andadura en nuestro país, estas sesiones eran un auténtico entretenimiento y disfrute. Las había de varias materias. Unas de las más populares eran las filmillas de San Juan Bosco, editadas por la Central Catequística Salesiana de Madrid. Estas se distribuían en 15 series y cada tema se acompañaba de

su correspondiente cuadernillo explicativo. Trataban sobre Religión (Catecismo, Historia Sagrada, Vidas de Santos...), Historia, Geografía, Arte, etc. Fernando Olivares de la Puerta donó en su día al museo 26 carretes de filmillas educativas de los años sesenta con sus cuadernillos de contenidos. ●●●



# Actividades organizadas por las asociaciones locales

### Projardín Muñecote

La escuela infantil Projardín Muñecotes, de la Av. de Tenerife, 2, organiza una exposición de murales de arte realizados por los alumnos en el Centro de Barrio Los Arroyos, del 4 al 7 de junio. Para más información: 916237041 ó 695365509.

### Hermandad del Stmo.

#### Cristo de los Remedios

Esta Hermandad organiza una comida el 8 de junio, a las 14,30, en el restaurante O Recanto. El menú cuesta 30 euros y el infantil, 15. La venta de entradas se realiza en la Papelería Navacerrada, Esype y en el Centro Parroquial, los martes por la mañana.

### APADIS

Esta asociación organiza la XVII Carrera-Marcha-Paseo por la Inclusión que se celebrará el domingo 2 de Junio, a las 11.00 horas. La salida tendrá lugar en la Plaza del Ayuntamiento de San Sebastián de los Reyes y la meta en el Polideportivo Dehesa Boyal. La comida se celebrará en las pistas de APADIS, Av. Aragón, 14. Los dorsales se pueden adquirir en las sedes de Av. Aragón, 14, o en la de Av. Castilla la Mancha, 109-bis (Preguntar a las trabajadoras sociales).

### AFASAME

El viernes 14 de junio, la Asoc. AFASAME realiza un rastrillo de fin de curso, de 11.00 a 20.00 horas en el Salón de actos del

Centro Actúa de Participación Ciudadana, en c/ Dos de mayo, 6.

### APAI

Esta asociación organiza talleres con materiales reciclados y ecológicos, enfocados al desarrollo de la imaginación, para los más pequeños (6 a 10 años), todos los martes, de 17.30 a 19.00, en la Fundación APAI, Av. Valdelastrillas, 52. El precio por día es de 10 euros y por mensualidad (todos los martes del mes, 35. Está disponible una cafetería para la espera (WIFI gratis). Los talleres tienen como objetivo potenciar la iniciativa, la creatividad, el trabajo en equipo e interactuar con el entorno y la naturaleza. Están dirigidos por profesionales de la educación. Más información en el Tel. 91 654 34 98 y <http://www.fundacionapai.org>

### MAYORSAN

La asociación organiza un circuito por el Algarve, Portugal, y ruta colombina, Huelva, de 7 días de duración, 6 noches en régimen de pensión completa, vino/agua en las comidas, habitaciones dobles con baño. Almuerzos en rura en viajes y excursiones de día completo. Traslado desde San Sebastián de los Reyes-Atocha- San Sebastián de los Reyes. El precio para los socios en activo es de 395 euros; los que no lo son, 420 si hay plazas. Información y reservas en la sede de Mayorsan, c/ Diego de León, 17, local 2. Teléfono 916515139.

### Fiestas patronales Parroquia

#### S. M. del Buen Consejo

Durante los días 7, 8 y 9 de junio se celebran las XVI Fiestas patronales Parroquia Santa María del Buen Consejo que, entre otras actividades, contará con torneos infantiles, teatro (La Venganza de Don Mendo), representado por el *Grupo de Teatro de La Vid*, a beneficio de la Fundación REDA, encierros infantiles, baile y el domingo 9, a las 12.00, Solemne Misa de acción de gracias al aire libre. Av. Navarrodán, 43, Tel. 91 6638594.

### Urbanización Rosa Luxemburgo

Bajo el lema 'Treinta años y muchos más' la Urbanización Rosa Luxemburgo celebra este aniversario de su creación con una amplia serie de actos que darán comienzo el sábado 15 de junio, a las 12.00 horas, con una fotografía colectiva, y concluye el sábado 22, con la actuación del mago 'Armando Magia'.

### Conferencia para emprendedores

El próximo 14 de junio la asociación empresarial Imperium ofrece la conferencia "El emprendedor nace o se hace", que será impartida por el experto David Bastida, en horario de 19 a 21 hs, y tendrá lugar en La casa de Asociaciones de Alcobendas, calle Cáceres, 18.

Más información: Tel.: 617867204 y [imperiumemprende.wordpress.com](http://imperiumemprende.wordpress.com) ●●●

## Nuevas Tecnologías

# La Comunidad ofrece servicio wifi gratuito en las marquesinas de autobuses interurbanos



La Comunidad de Madrid ha instalado una marquesina con wifi en nuestra ciudad, concretamente en la calle María Moliner c/v Paseo de Europa. El resto de las primeras marquesinas con wifi gratuito estarán ubicadas en Alcalá de Henares, Alcobendas, Alcorcón, Coslada, Getafe, Majadahonda y Las Rozas. Se eligen según la demanda y aspectos técnicos y a lo largo de este año se irá incre-

mentando la oferta para llegar a 50 más en una segunda fase.

El servicio de wifi gratuito ya existe en dos líneas de autobuses interurbanos, la M-516 y la M-522, y desde su puesta en funcionamiento un 20% de los usuarios de estas líneas han utilizado esta tecnología. Además, el Consorcio Regional de Transportes de Madrid también ha dotado de acceso gratuito a Internet y redes sociales a los intercambiadores de Moncloa, Plaza Castilla, Plaza Elíptica y Príncipe Pío; las dos líneas que configuran Metro Ligero Oeste; y autobuses de la EMT de Madrid capital. ●●●

## El diseñador alicantino Antonio Ruiz gana el Concurso de carteles de encierros 2013 con la obra Enredados

El diseñador gráfico Antonio Ruiz Cerdán (Villena, Alicante, 1957) ha sido el ganador del Concurso de carteles de encierros 2013 con la obra Enredados, una de las tres imágenes seleccionadas por un jurado técnico del Ayuntamiento que, posteriormente, fue elegida por los vecinos como la que mejor representa la imagen de los encierros.

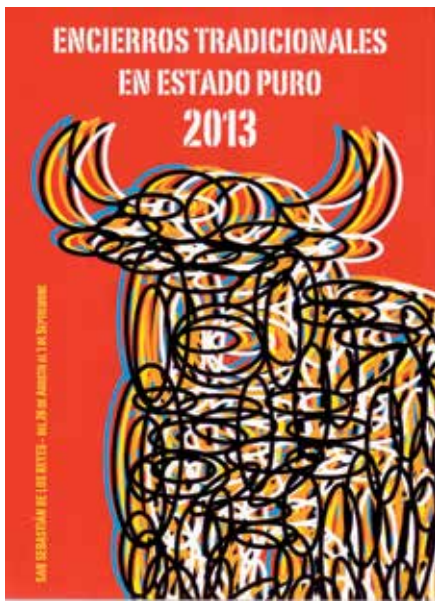

Desde hace más de 20 años me dedico profesionalmente al diseño, pero desde hace dos me he centrado en el mundo taurino, que me fascina. Un amigo me animó a participar en el concurso de Sanse el año pasado y así lo hice; quede finalista. Ahora, ganarlo me ha llenado de satisfacción", explica Antonio Ruiz.

Además de su afición a la pintura y, por supuesto al diseño, parte de su tiempo libre lo dedica a la escultura; una de sus obras viajará próximamente por varias ciudades españolas y también a Nueva York junto a una selección de figuras organizada por la Fundación Gabbarrón. Además de este premio, Antonio Ruiz ha sido segundo premio en la convocatoria de

cartelería taurina de Las Ventas de Madrid y de la Plaza de Toros de Jalisco, México.

Las fiestas en honor del Cristo de los Remedios, que se celebran la última semana de agosto, están declaradas de Interés Turístico Nacional y son internacionalmente conocidas por sus encierros, a los que acuden corredores de todos los puntos de España. ●●●



El artista alicantino en el estudio donde trabaja. Arriba a la izquierda, la obra ganadora.

## Adexcon convoca la primera edición de "Capotes para Torear"

La asociación de ex concejales del Ayuntamiento ha convocado la primera entrega de "Capotes para Torear", una iniciativa con la que se pretende fomentar y acercar la afición taurina a los más pequeños.

Para ello aquellos niños de entre 6 y 9 años que quieran participar, pueden hacerlo mediante la realización de dibujos relacionados con las corridas de toros. De entre todos ellos, 20 serán los dibujos seleccionados y que mejor representen y capten la esencia de los que es para ellos la fiesta de los toros.

Para poder tomar parte en el concurso los niños/as deberán de estar empadronados en el municipio. Los dibujos se podrán realizar a lápiz, bolígrafo o en color, en un folio Din-A4, siendo el tamaño y formato del dibujo el que



desee el participante, pero haciendo referencia a la Fiesta nacional.

El trabajo se entregará en un sobre cerrado dirigido a Adexcon en la Oficina Municipal de Turismo y Festejos con la información del participante (nombre, edad, domicilio y teléfono del concursante). El plazo del concurso está abierto hasta el 30 de junio.

Los capotes se entregarán el primer día del encierro infantil en las fiestas, en un lugar por determinar y que será publicado en el próximo Programa de Fiestas, editado por el Ayuntamiento. ●●●

— ★ ★ ★ —  
☀ actividades ☀  
— ★ ★ ★ —  
de  
VERANO

2013



San Sebastián  
de los Reyes  
Ahora somos [+]

[www.sstreyes.org](http://www.sstreyes.org)



MICROPOLIX

Síguenos también en





# Juventud

## Preinscripciones para 'Summersanse 2013' y 'Verano en inglés'

Ya se puede realizar la inscripción para las actividades de conciliación familiar y laboral organizadas por el Ayuntamiento y coordinadas por la Concejalía de Infancia, dirigidas a la población infantil durante el periodo estival.

Tanto 'SummerSanse 2013' como 'Verano en inglés' se realizan en colegios con diversos horarios, desde las 7.30 a las 16.30 horas, para niños nacidos entre 1999 y 2009. Cada quincena se realizan tres salidas a la piscina y una excursión. Además, se llevan a cabo manualidades, canciones, bailes, juegos en grupo y al aire libre y otras actividades lúdicas. En el caso de 'Verano en inglés' es un programa de inmersión lingüística para familiarizar al niño con el uso de esta lengua. En la página web municipal, en la pestaña infancia de Servicios Municipales, se pueden consultar todos los datos de interés sobre éstas y otras actividades para este verano. ●●

## Financiados dos proyectos presentados al programa de Presupuestos Participativos

La Concejalía de Juventud, ha financiado, en su primera convocatoria, dos proyectos presentados al programa de Presupuestos Participativos. El programa es gestionado con los jóvenes y tiene como objetivo subvencionar proyectos e iniciativas juveniles.

El primer proyecto es 'Gaar@batos Festival Vol. 2', de la Asociación Juvenil Gaar@, con una propuesta de juegos de mesa, de videoconsolas y de rol durante tres días en el mes de junio. Otro de los proyectos financiados es una propuesta de un grupo de jóvenes para fomentar el rugby entre las mujeres jóvenes de nuestra ciudad, para lo que han organizado una jornada con talleres de iniciación, partidos y comida para los participantes. A la segunda convocatoria del programa se han presentado cuatro proyectos de entidades y grupos informales para llevar a cabo actividades para jóvenes relacionadas con la danza, un torneo oficial del Cubo de Rubik y una propuesta de ocio para y tiempo libre para los jóvenes con discapacidad intelectual de la zona norte de Madrid. ●●

## El festival 'Sanse Urbano 2013' ya tiene ganadores



Los ganadores de los concursos 'Sanse Urbano' fueron, en el Campeonato de Bboying Double KO Qualifier Sanse, como primer clasificado, premiado con 250 euros, Graciél Stenio Lisboa Recio, Aka *Grazy / Fusion Rockers Crew*; el

segundo, premiado con 125 euros: David Ventosa Fuertes, AKA: *Vento / SSN*. El Premio especial Red Joven Norte, de 250 euros, fue para Cristian Serrano Fernández, AKA: *bBoy Serral Funknatics flava*. Los ganadores del Campeonato 3vs3 de basket fueron, como primeros clasificados y Premio especial Red Joven Norte, con 300 euros, *Lo que te salga de la punta*; los segundos, con 150 euros, Los Arbustitos. El primer premio de la *Batalla de Mc's* de 250 euros, ha sido para Alejandro Gilabert López, AKA: *Soen*, y el segundo, con 125 euros, para Rubén Martín Aceredo, AKA: *AKuma*. El Premio especial Red Joven Norte, de 250 euros, para Alberto García Manjón, AKA: *Mase*. ●●●

Consiste en producir sonidos, generalmente de percusión, utilizando sólo la boca

## Primer Concurso de Beat Box en el Centro Joven

El sábado 8 de junio, a las 18.00 horas, en el Centro Joven Sanse, se celebra el 'Primer Concurso de Beat Box' de San Sebastián de los Reyes, en el que los interesados en participar pueden inscribirse hasta el viernes 7 de junio en el mismo Centro, en el Punto móvil informativo de los IES del municipio o descargando la hoja de inscripción de la web de juventud y enviándola escaneada al correo electrónico [juventud@ssreyes.org](mailto:juventud@ssreyes.org)

El *Beat Box* (literalmente, 'caja de ritmo') consiste en producir sonidos, generalmente de percusión, utilizando sólo la boca, tal y como hacían en los años 80 los primeros 'raperos' para improvisar sus rimas cuando no contaban con reproductores electrónicos. Para difundir este concurso y que los jóvenes de nuestra ciudad conocieran en qué consiste el *Beat Box*, se han realizado exhibiciones en los cinco institutos del municipio y en una emisión especial de la radio en los recreos de estos centros, donde han tenido la oportunidad de participar.

Este certamen es fruto de la mesa de participación juvenil que se lleva a cabo los lunes, de 17.00 a 19.00 horas, en el Centro Joven Sanse, donde los jóvenes proponen diferentes acciones, las desarrollan y las llevan a cabo, con el apoyo de la Concejalía de Juventud. Todos los jóvenes están invitados a estos encuentros para proponer y participar en las actividades. ●●●

### Centro Joven Sanse

Av. Valencia, 3

Tels.: 91 652 08 89 y 91 652 07 43

[juventud@ssreyes.org](mailto:juventud@ssreyes.org)

EN EL CONTENEDOR AMARILLO:  
**SÓLO ENVASES DE  
PLÁSTICO, LATAS Y BRIKS.**



**NI VIDRIO**



**NI CARTÓN**



**NI ROPA**



**Recuerda:** Todos los envases de plástico, latas y briks que usamos se pueden reciclar si los depositas en el contenedor amarillo. Si los mezclamos con otros residuos, echamos a perder el esfuerzo de todos.

**RECICLA**



Separaremos *bien*. Reciclaremos *mejor*.



# Bienestar Social

## Actividad física para nuestros mayores

La piscina del centro Gloria Fuertes (c/ Canal de Isabel II c/v c/ Benasque) y las instalaciones del centro Claudio Rodríguez, (Avda. Maximiliano Puerro del Tell, s/n) acogen el ciclo de actividades físicas organizado por la Concejalía de Bienestar Social para las personas mayores durante el próximo mes de julio.

**E**l programa agrupa cuatro modalidades de ejercicio en el terreno de la actividad acuática, la actividad física adaptada, el yoga, junto a marcha y estiramientos, con un total de 18 grupos y 286 plazas, a un precio de 3,29 euros por actividad.

En el proceso de matriculación se dará prioridad a las peticiones de las personas que no hayan realizado la actividad física solicitada durante el curso 2012-2013. Entre otros re-

quisitos, figura el no realizar dos actividades en el mismo día y la obligación de incorporarse al curso durante la primera semana del mes de julio. Además de estos grupos de actividad física, la Concejalía de Bienestar Social prepara otro conjunto de programaciones en materia de salidas culturales, paseos nocturnos por Madrid o diversos talleres, cuyo contenido detallado se dará a conocer en su momento en el Programa de Dinamización Social del mes de julio. ●●●

### Concejalía de Bienestar Social

Actividades de verano  
Del 1 al 26 de julio  
Inscripciones hasta el 6 de junio

### + Información

Centro Municipal de Personas Mayores  
Gloria Fuertes  
Tel. 91 653 97 06 • infomayores@ssreyes.org

## Agenda de actividades

## Un mes de junio muy especial

### Actividades de animación en biblioteca

**Jueves 6, 13 y 20 de junio**  
**La Lectura Compartida (libro forum)**  
Benito Pérez Galdós. 'Relatos y cuentos'  
A las 12:00 h. en la biblioteca, 3ª planta.  
Entrada libre hasta completar el aforo.  
Actividad Gratuita.

### Tertulias y otras actividades participativas

**Jueves, 6 de junio. Aula Cine**  
Protagonistas: Los Mayores  
A las 18:00 h. en el Salón de Actos.  
Entrada libre hasta completar el aforo.  
Actividad gratuita.

### Salidas culturales

**Lunes, 10 de junio. Visita a la Ciudad Financiera del Banco de Santander**  
Visita guiada a las instalaciones y la Sala de Arte con la exposición temporal Out of the House, de la Cranford Collection. Organizado por la Dirección General del Mayor de la Comunidad de Madrid  
Transporte en autobús. Salida a las 10:00 h.  
Inscripciones del 27 al 31 de mayo  
Sorteo el día 3 de junio, a las 9:00 horas.  
Actividad gratuita

### Actividades de naturaleza, aire libre y medio ambiente

**Senderismo urbano. 13 al 20 de junio**  
Camino de Santiago 2013: Por el Camino Primitivo. Desde A Lastre hasta Santiago. Ruta de 110 Km.  
Salida el 13 de junio desde el Centro Municipal Gloria Fuertes a las 8:00 horas.

### Actividades medioambientales

**Jueves 6 de junio. Los árboles del Retiro**  
El Retiro es un espacio que cuenta con una enorme diversidad de árboles. Observaremos las especies

más representativas del Parque y algunos de los árboles "singulares". Aprenderemos a reconocer especies y hablaremos de sus usos y curiosidades. 25 plazas, transporte en tren. Salida a las 9:00 horas. desde el Centro Municipal Gloria Fuertes. Actividad gratuita.

### Viernes 28 de junio

**Visita al jardín histórico de El Capricho**  
Uno de los jardines más singulares y preciados de los que puede enorgullecerse la Comunidad de Madrid. 15 plazas, transporte en autobús público. Salida a las 9:00 horas. Inscripciones: Del 17 al 24 de junio. Sorteo el día 25 de junio, a las 9:00 horas. Actividad gratuita

### Otras propuestas de actividades

**Lunes 3 de junio al lunes 10 de junio**  
**Exposiciones de los alumnos de los cursos de pintura al óleo y manualidades.**  
Inauguración a las 12:00 horas. en la zona de entrada y en la 2ª planta del Centro Municipal Gloria Fuertes. Entrada libre. Actividad gratuita

### 3,5,10 y 12 de junio

**XI Trofeo de Petanca Gloria Fuertes.**  
Inscripciones hasta el 3 de junio. Centro Municipal de Personas Mayores. Torneo en las pistas de Petanca del Parque de la Marina  
• Presentación: 18:30 horas.  
• Sorteo de tripletas: 18:45 horas.  
• Iniciación de las partidas: 19:00 horas.  
Entrega de trofeos el miércoles, 19 de junio, a las 17:45 horas, en el Salón de actos.

### Miércoles, 5 y 12 de junio

**Campeonato de Rummikub**  
Participantes del grupo de voluntariado de Rummikub del programa "De igual a igual"  
Iniciación de las partidas: 10:00 horas.

Entrega de trofeos: miércoles, 19 de junio, a las 17:45 h en el Salón de actos.

### Martes, 4 de junio

**Muestra de los alumnos de canto**  
A las 18:00 h. en el Salón de actos.  
Entrada libre. Actividad gratuita.

### Del 11 de junio al 18 de junio

**Exposiciones de los grupos de voluntariado "De Igual a Igual"**  
Bolillos, ganchillo, labores, dibujo/ pintura y pintura al óleo. Inauguración a las 12:00 horas. Centro Municipal Gloria Fuertes. Entrada libre. Actividad gratuita

### Martes, 11 de junio

**Concierto musical a cargo de los alumnos de la escuela de música "Vivace".**  
A las 18:00 horas. en el Salón de actos  
Entrada libre.

### Miércoles, 19 de junio

**Muestra de los grupos de sevillanas del programa de voluntariado "De Igual a Igual"**  
A las 18:00 horas. en el Salón de actos  
Entrada libre. Actividad gratuita.

### Jueves, 13 de junio

**Muestra de los alumnos de teatro del Centro "Gloria Fuertes".** Helena de Troya  
A las 18:00 horas. en el Salón de actos.  
Entrada libre. Actividad gratuita ●●●

### Delegación de Bienestar Social

Centro Municipal de Personas Mayores  
"Gloria Fuertes". C/ Benasque c/v Canal Isabel II  
Tel. 91 653 97 06 ó 91 659 35 20  
www.ssreyes.org  
e-mail: infomayores@ssreyes.org

14

Este es tu espacio  
**llámanos**

**617 726 674**

17

*Zapateria  
 Pilar Sanz*

Venta Especial Primavera  
 Segundo par -20%

Tiendas

S.S. de los Reyes  
 C/Francisco Ayala, 5  
 Tel. 91 654 62 21

Alcobendas  
 Avda. Camilo José Cela, 11  
 Tel. 91 661 08 49

**DEHESA BOYAL**

**CERRO  
 DEL BAILE**



15



**RADIO-TAXI**

Radio Taxi Gremial  
 Cobertura en toda la zona  
 Mayor flota de taxis en esta zona  
 1.800 coches

Eurotaxi para personas con movilidad reducida

**Telf.: 91 447 32 32**

16

**CENTRO DE ESTUDIOS ALEXNA**

**CLASES DE RECUPERACIÓN  
 VERANO 2013**

**CURSO 2013 - 2014**

PRIMARIA  
 SECUNDARIA  
 BACHILLERATO

Grupos reducidos  
 Recuperación cualquiera  
 asignatura  
 Seguimiento individualizado

Clases de inglés  
 Clases de refuerzo escolar  
 (Desde primaria hasta Bachillerato)  
 Preparación exámenes oficiales de inglés

Paseo de Guadalajara, 16 (frente escuela municipal de Música y Danza) • Tel. 91 663 90 61  
 falexna@terra.es • [www.alexna.com](http://www.alexna.com)



Este es tu espacio llámanos

617 726 674

3

GRUPO OPTIFAS  
AUDIFONOS



de sde  
**180€**



Centro Óptico Social  
AV. CASTILLA LA MANCHA, 109  
28701-S.S.REYES - 91 651 16 77  
(JUNTO FARMACIA)

4

com Centro  
ODONTOLÓGICO  
MODELO

91 651 02 88

Avda. de Murcia, 1  
San Sebastian de Los Reyes



5

MEDIASEGUR

1984 Correduría de Seguros, S.L.

Nº de Registro Dirección General  
de Seguros J-2166

Solicite Presupuesto  
sin Compromiso

Pº de Guadalajara, nº54-Local 13  
www.mediasegur.es  
mediasegur@mediasegur.com  
Tífnos.: 91 651 92 29 • 91 651 23 09  
Fax.: 91 651 33 91

6

ESCUELA DE IDIOMAS

Berlitz

130 Years  
Innovation

Tífnos.: 91 651 49 23 • info@berlitz-ssreyes.es

Inglés - Francés - Alemán - Español  
Italiano - Portugués

Plaza del Tejar, 1 • S.S. Reyes  
28703 Madrid

7

Adeslas  
SegurCaixa

Estamos cerca de ti.

Nueva oficina

Avenida de España, 38.  
91 651 20 11

JRuizL@Oficiallocal.segurcaixoadeslas.es

8

terranova

CENTRO DE EDUCACIÓN GLOBAL

Acércate a conocer, descubrir, experimentar



IDIOMAS



REFUERZO



OCIO

C/ Francisco Ayala, 13 - 28702 S.S. de los Reyes, Madrid  
Tel: +34 91 241 54 15 - www.terranovaeducacion.es

Informacion@terranovaeducacion.es

9

BUFETE  
VARAS MORENO

www.bufetevarasmoreno.com

RENTA 2012

• DECLARACIÓN COMPLETA: 60 €  
• MODIFICACIÓN BORRADOR: 30 €

ABOGADOS

CIVIL • LABORAL • PENAL • MERCANTIL  
PRESUPUESTO SIN COMPROMISO  
FACILIDADES DE PAGO

PRESENTANDO ESTE ANUNCIO: 10%  
DE DESCUENTO EN CASOS JUDICIALES  
AVD. VALDELA FUENTES, 42 Bajo C, S.S. REYES, 28701 MADRID  
914 540 323 - 679 988 025 • CITA PREVIA

10

Centro Especializado en el cuidado  
de sus uñas  
en manos y pies

NOILS  
HOUSE

Uñas en gel y porcelana,  
esculpidos, ornamentos,  
manicura parmesitas,  
nacajas, manicuras pedicú  
y depilación

Avda. de Murcia, 5 (junto Monasterio de los Reyes) S.S. de los Reyes  
Tel.: 910 804 873 • 659 399 188 • manicuristaenmadrid@yahoo.es  
www.nailshousesense.com

11

12  
sesiones

sensebene  
reduce  
CENTROS DE ESTÉTICA,  
BELLEZA Y SALUD CORPORAL

Un lujo a tu alcance

Cavitación  
Presoterapia  
Radiofrecuencia  
Electroporación  
Enrolladuras  
Plataforma vibratoria

DISEÑAMOS TU TRATAMIENTO REDUCTOR A TU MEDIDA  
AVANCE SESIONES DE PLATAFORMA VIBRATORIA POR SOLO 200€

Avda. de Quiñones s/n (junto a Banesto)  
San Sebastian de los Reyes (Madrid)  
91 268 60 71 • www.sensebene.com

Este es tu espacio  
llámanos

617 726 674

8

Este es tu espacio llámanos

617 726 674

# Puedes hablar con el Alcalde



▲  
Mario  
18 años  
Estudiante



▲  
Luis.  
76 años  
Jubilado

Marcos  
33 años  
◀ Empresario



Mónica y Sandra  
9 y 48 años  
Escolar y  
◀ Abogada



▲  
Marta  
24 años  
Cajera



[www.ssreyes.org](http://www.ssreyes.org)

Exprésale tus opiniones y comentarios en el blog del Alcalde



gratuito

900 701 064

Llámale personalmente por teléfono el próximo jueves 6 de junio de 12.00 a 14.00 h



Sonia  
49 años  
Administrativa ▶



San Sebastián de los Reyes  
Ahora somos [+]

[www.ssreyes.org](http://www.ssreyes.org)

Síguenos también en





# La Plaza

de la Constitución deportiva

Las chicas del 1ª Nacional, ascienden a División de Honor Plata, y los cadetes masculinos disputarán el Campeonato de España

## Una temporada excelente para el balonmano sansero

El balonmano de Sanse está culminando una campaña excepcional. Al éxito del equipo femenino, que el año que viene jugará en la categoría de plata de nuestro balonmano, se suma la hazaña de los cadetes masculinos, al haberse metido entre los ocho mejores equipos del territorio nacional para disputar el Campeonato de España, donde han quedado sextos. Además, el convenio recientemente firmado entre el Ayuntamiento, el club y la empresa Oproler, que patrocinará nuestro balonmano en 2013/2014, hace mirar el futuro con optimismo. El partido de las estrellas, que se celebrará el 8 de junio en el Polideportivo Dehesa Boyal entre lo más granado del balonmano nacional, es el broche de oro a una temporada para recordar.



El presidente del Club de Balonmano, Andrés García Caro; el alcalde, Manuel Ángel Fernández; el presidente de la empresa Oproler, Sergio Lerma; y el concejal de Deportes, Miguel Ángel Martín Perdiguero, escenifican el acuerdo de patrocinación para la campaña 2013-14.

**E**n Balonmano Sanse se ha vivido un fin de campaña de emociones y éxitos. Las chicas de 1ª Nacional Femenina han logrado el ascenso a División de Honor Plata en Palencia. Gran éxito el logrado por las chicas de Paqui Alamillo y José Sacristán.

Al mismo tiempo, los chicos cadetes han conseguido la proeza de entrar en el Campeonato de España, y ser uno de los mejores 8 equipos de todo el territorio nacional. El equipo dirigido por Lola Pereda, Sara López y Víctor García ha ganado en la gran final del sector nacional por 46-21 al campeón de Canarias, el conjunto Rocasa.



Los cadetes se enfrentaron a los equipos más potentes del panorama nacional en el Campeonato de España.

En el Campeonato de España, celebrado en Elche, han quedado 6º enfrentándose entre otros al todopoderoso FC Barcelona. Un

éxito que constata el buen momento del balonmano sansero.

### Un acuerdo que mira al futuro

Recientemente, se ha procedido a la firma del convenio entre el Ayuntamiento, la empresa de construcción Oproler y el Club de Balonmano, por el que la empresa Oproler patrocinará al Balonmano Sanse la próxima temporada 2013-2014 con el fin de promover la práctica del balonmano en nuestro municipio.

En el acto de firma del convenio, que ha tenido lugar en Ayuntamiento, han estado presentes el alcalde, Manuel Ángel Fernández, el concejal de Deportes, Miguel Ángel Martín Perdiguero,

## Deportes



El balonmano de nuestras secciones inferiores ha brillado este año a una altura excepcional.

el presidente de Oproler, Sergio Lerma, y el presidente del Club Balonmano San Sebastián de los Reyes, Andrés García Caro.

### El partido de las estrellas, en TVE

El alcalde y Francisco V. Blázquez, presidente de la Federación de Balonmano; Claudio Gómez Navarro, gerente de la Asociación de Jugadores de Balonmano; y Miguel Ángel Martín Perdiguero, concejal de Deportes, han suscrito el convenio y presentado el evento deportivo, que convertirá a nuestra ciudad en la capital del balonmano nacional. El gran aliciente del "Partido de las Estrellas" es que, por primera vez en la historia del balon-

mano español, se va a jugar un partido con la Selección Española Masculina Absoluta y otro partido con la Selección Femenina Absoluta. Los encuentros se disputarán en el Polideportivo Dehesa Boyal el sábado 8 de Junio. El primer partido enfrentará a la Selección Masculina Absoluta "A" (Los Hispanos) contra un Combinado de la Asociación de Jugadores de Balonmano Españoles (AJBM) a partir de las 17:00 horas y será retransmitido por Teledeporte de Televisión Española. Una vez concluido el encuentro, a las 19:00

horas, se jugará en el mismo pabellón "El Partido de las Estrellas del Balonmano Femenino" que enfrentará a la Selección Femenina Absoluta "A" (Las Guerreras) contra la Selección Femenina Absoluta "B".

Las entradas para estos dos partidos están a la venta desde el pasado martes 21 de mayo en [www.telentrada.com](http://www.telentrada.com)

### Los nuestros lo dieron todo en el interseccion

En una fase en la que solo pasa un equipo de cuatro, nuestros chicos infantiles, campeones de Madrid, han tenido un grupo complicadísimo con

el campeón de Canarias, BM Gáldar, el 2º clasificado de Andalucía, BM Montequinto y el 2º de la Comunidad Valenciana, Salesianos San Rafael. El equipo comenzó con muy buenas sensaciones en el primer partido del viernes contra BM Gáldar, al que se le ganó 41-18. Este resultado demostraba que el equipo podía pasar al Campeonato de España, pero el sábado, en el partido decisivo contra los sevillanos del BM Montequinto, no supieron manejar la presión y cayeron derrotados por 24-29. Los chicos lo dieron todo, pero no pudo ser. El partido del domingo frente a Salesianos San Rafael fue un puro trámite sin nada en juego. La victoria por 36-31 tan solo valió para ocupar la segunda plaza del grupo y quedar fuera del Campeonato de España.

Las chicas tampoco han podido clasificarse para el Campeonato de España. La derrota en la primera jornada por 6 goles frente a Sant Joan Despi, 3º de Cataluña, las dejaba con muy pocas posibilidades. En la segunda jornada se ganó por 10 goles de diferencia a las aragonesas del BM Colores, equipo que acabaría 4º de grupo con todo derrotas. El equipo de Laura Gil llegaba a la tercera y última jornada con posibilidades de pasar, pero debían ganar por 9 goles de diferencia al mejor equipo del sector, las campeonas de Canarias, Morro Jable VC. El equipo realizó un gran partido, pero tan solo fueron capaces de empatar a 19 con las canarias. ●●●

# “No queremos ponernos techo en ninguna categoría”

JUAN MANUEL TERUEL, JUGADOR/PRESIDENTE DEL XV SANSE SCRUM RUGBY CLUB



Juan Manuel Teruel recibe el balón ayudado por sus compañeros.

**El XV Sanse Scrum nació en nuestra ciudad en 2009 y su trayectoria competitiva ha sido meteórica. ¿Cuál es el techo de este Club?**

Una pregunta fácil, en sénior preferimos no ponernos techos en ninguna categoría. En categorías inferiores, ver las instalaciones deportivas municipales llenas de niños y adolescentes con nuestras equipaciones y con balones ovalados en las manos... es una auténtica satisfacción.

**Si tuvieras que quedarte, entre tantos triunfos en tan poco tiempo, con uno. ¿cuál sería?**

El ascenso del segundo equipo sénior masculino a tercera regional, plagado de jugadores nuevos que han descubierto nuestro amado deporte hace un par de

años. La creación de un segundo equipo ha sido un reto que perseguíamos desde hacía tiempo. Esta temporada, no sólo hemos inscrito un segundo equipo en cuarta regional, sino que este ha ascendido a tercera regional, increíble.

**¿Os habéis sentido arropados por los aficionados? ¿Goza de buena salud la masa social del Club?**

Arropadísimos, no puedo expresar lo que siento cuando veo nuestras gradas repletas de gente durante el desarrollo de un encuentro, sea de la categoría que sea. Aun teniendo en cuenta a los padres de jugadores de la Escuela, disfrutamos de una masa social escasa que crece día a día, pero que tiene un potencial humano asombroso.

**Vuestra entidad nació con un objetivo por encima de todo: la recuperación de la escuela de rugby local. ¿Cuál ha sido su desarrollo en este sentido?**

Desde el comienzo, el Club siempre ha intentado invertir todos sus esfuerzos en crear una Escuela Municipal de Rugby, realizando promociones en colegios y demás. Nunca nos hemos olvidado de este objetivo, pero los excelentes resultados deportivos en categorías sénior, están eclipsando la maravillosa labor de nuestro Club en categorías inferiores. No obstante, el número de fichas en la Escuela ha crecido año a año desde 2009.

**¿Cuáles son las señas de identidad del XV Sanse Scrum Rugby?**

Trabajo, esfuerzo, humildad, corazón, garra...; ¡nuestro escudo lleva un toro, un balón y un campo de rugby!...

**¿Qué valores formativos tiene el rugby y cómo animarías a los chicos/as a que se apuntaran a tu deporte?**

Respeto máximo al rival y al árbitro. Lealtad y tolerancia con los rivales. Solidaridad, compromiso y humildad con los compañeros. Animo a todo el mundo a probar este maravilloso deporte porque no es excluyente, en el que hay sitio para altos, gordos, fuertes, lentos, rápidos, bajos, delgados... Cuando amigos míos me dicen “¿puedo bajar a mis hijos?”, yo no les vendo nada, solo les invito a probar...

**Eres jugador y a la vez presidente, una doble faceta imposible de ver en otros deportes. ¿Es difícil compaginarlas?**

Por suerte, Guillermo Almaraz (el antiguo presidente) y su equipo de trabajo nos dejaron el Club en un estado magnífico, inmejorable diría yo. Aparte de eso, me he rodeado de gente competente y trabajadora que me ayuda muchísimo, tanto que apenas realizo tareas relevantes salvo representar al Club en las distintas Federaciones (Española y Madrileña), partidos de otros Clubes, reuniones y todo tipo de eventos. No obstante, lo más complicado es tomar decisiones cuando en un lado de la balanza están los intereses del Club y en el otro los del jugador.

**¿Cómo te iniciaste en este deporte y te has metido de lleno después?**

Gracias a mi hermano mayor, empecé a jugar en el TECA Alcobendas con 14 años y lo dejé a los 22. Dejé de jugar por motivos personales, volviendo a jugar esporádicamente sin mucho interés. Con 31 años me introduje de nuevo en este deporte, volviendo al que había sido mi Club de toda la vida, “Alcobendas Rugby”. Ahora en nuestro nuevo y querido Club, con más ganas que nunca, pienso estar vinculado al mundo del rugby hasta el final de mis días. ¡Esto es una forma de vida!...

**¿Qué balance haces de tu etapa al frente del club?**

Al margen de alguna promesa incumplida por mi parte por falta de tiempo, creo que es positivo. El número de socios-jugadores ha aumentado mientras que el de los socios ha descendido ligeramente, imagino que es debido a la crisis. El número de jugadores en las categorías inferiores se mantiene respecto a la temporada anterior, pero esperamos superarlo la temporada que viene. Respecto a los objetivos deportivos, cumplidos al 100% en todas las categorías. Otro aspecto en el que estoy satisfecho, es en la imagen de nuestro Club en Madrid y España. Somos un Club pequeño y simpático, y estamos haciendo lo posible por mejorar las relaciones con Federaciones y clubes en general. ●●●

**C**on el ascenso de las chicas a División de Honor y la victoria en la Liga de los chicos, que casi suben a División de Honor B en un partido que se perdió en el último suspiro, culmina una temporada memorable.

**¿Cuál es la fórmula del éxito de este Club?**

Mucho trabajo y esfuerzo de los distintos cuerpos técnicos y todos los jugadores del Club, junto con el aliento de nuestros socios y amigos de otros clubes que acuden a ver nuestros partidos; para ser sincero también debo destacar el enorme corazón de todos nuestros “gladiadores” que saltan al campo a dejarse la piel los fines de semana y el increíble talento de muchos de ellos.

**¿Qué objetivos os planteáis de cara a la siguiente campaña?**

El primero y más importante es consolidar nuestra Escuela en el municipio, aumentando el número de jugadores de la misma, independientemente de los resultados deportivos. Si se consigue algún patrocinador principal o alguna ayuda municipal que mejore el convenio del Ayuntamiento con nuestra escuela, el equipo femenino participará en la División de Honor Femenina, máxima categoría del rugby nacional, en la cual esperamos dar la cara y mantener la categoría para poder mejorar resultados en posteriores temporadas. Respecto a los equipos sénior masculinos, esperamos dar el salto a División de Honor B de nuevo con el primer equipo, y consolidar el segundo equipo en tercera regional.

Memorial Javier Castrillo, en el Pabellón Eduardo López Mateo

# El Zona Press celebra el final de temporada de baloncesto



un Torneo Deportivo (en este caso no todo es baloncesto), concursos de baloncesto entre padres/madres e hijos, y un Concurso Gastronómico denominado "Dulce y Salado", en el que los familiares y amigos de los equipos preparan un magnifico día de campo, en el cual prima la convivencia y el buen humor.

Para este año, se pretende, además, hacer un día de celebraciones, en las

**E**l sábado 15 de Junio de 2013, en el Pabellón Eduardo López Mateo (Velódromo), el Club Baloncesto Zona Press celebra su tradicional "Memorial Javier Castrillo", que servirá de colofón a la temporada 2012/13.

Este evento funciona tradicionalmente como fiesta de final de temporada, en el cual se celebra

que destacar generaciones de jugadores, entrenadores, directivos, amigos y familiares que durante la temporada han destacado. Por lo que se presentará un pequeño acto de cierre de temporada, queriendo contar para ello con la mayor participación posible de todas aquellas personas que en algún momento y manera, han tenido relación con el Club Baloncesto Zona Press. ●●●

# Los atletas de Sanse brillan en el Mundial de Ultrafondo



Los componentes al completo de la Selección española de la que nuestros corredores formaron parte en el Mundial.

**E**l 11 y 12 de mayo, varios componentes del club Ñ Ultrafondo Sanse, participaron en el mundial de Ultrafondo, que se desarrolló en la localidad holandesa de Steembergen, en su modalidad de 24 horas, ayudando al equipo español, a que alcanzara el 10º puesto mundial y 7º de Europa, con una participación de más de 30 países. Nuestros corredores, 2º y 4º español, José Manso y Luis Alberto Nuñez, completaron la distancia de 224,08 km y 208,254 Km respectivamente. ●●●

El día 9, en el Eduardo López Mateo

# XI Festival de Ajedrez Infantil V Centenario

**L**os niños y niñas aficionados al deporte del tablero ya pueden inscribirse a este tradicional torneo local. Los equipos estarán compuestos de 10 jugadores de categorías cadetes (1997) o inferiores. Los equipos harán su orden de fuerza según su criterio, pero dicho orden deberá respetarse todo el torneo. Queda prohibida la formación de un equipo con jugadores de distintas escuelas o clubes. Si algún equipo tiene problemas para alcanzar los 10 jugadores, puede buscar algún otro mediante la organización. La inscripción está limitada a 20 equipos,



y el sistema de juego es el suizo por equipos a 5 rondas. La competición dará comienzo a las 9,30 h. en el Pabellón Deportivo Eduardo López Mateo. Avda. Aragón s/n. Hay trofeo para los 10 primeros equipos clasificados. Más información: [www.vcentenario.com](http://www.vcentenario.com) ●●●

Nuestra ciudad, protagonista de los 100 km. en 24 horas



**L**a salida y meta volverá a ser en la Ciudad Deportiva Juan Antonio Samaranch de Colmenar Viejo y los participantes tendrán la posibilidad de realizar 100 km en 24 horas de forma individual o por relevos de 2 ó 3 componentes, o 100 km en 10 horas en bicicleta, o 100 km duatlón o hacer 34 km también individualmente. La salida será el sábado 8 de junio a las 12 horas. Recorrer los términos municipales de Colmenar, Tres Cantos y nuestro municipio es posible gracias a los 100 km en 24 horas o los 100 km en 10 horas en bici. Más información en el telf: 915 268 080 y en el siguiente email: [outside@corricolari.es](mailto:outside@corricolari.es) ●●●

Los V Juegos del Orgullo pasarán por Sanse

**L**a Carrera del Orgullo tendrá como escenario el Polideportivo Dehesa Boyal el sábado 8 de junio a las 9 h. Será una carrera popular de 4,5 kilómetros aproximadamente y es uno de los platos fuertes de este evento. También en el Dehesa Boyal tendrá lugar ese día el Torneo de Pádel en categorías masculina y femenina y 8 parejas por categoría. Asimismo, nuestro polideportivo acogerá el torneo de Fútbol-7, con equipos de Barcelona, Valencia, Bilbao... masculinos y femeninos. Los Juegos del Orgullo es un evento multideportivo amateur en el que reina el buen ambiente y donde no importa la raza, religión u orientación sexual de los/as participantes. Lo que importa es el juego en equipo y el respeto a tus contrarios/as. Más información: [www.juegosdelorgullo.com](http://www.juegosdelorgullo.com) ●●●

## Torneo Juventud Sanse

Los días 14, 15 y 16 se celebrará el Torneo Juventud Sanse, con el que el club despide esta temporada. Será una gran fiesta en la que participarán todos los equipos del Club, junto a otros equipos invitados. El viernes estará dedicado a los más pequeños: pre-fútbol y prebenjamines, y el sábado a benjamines, alevines F7, alevines F11 e infantiles; mientras que el domingo participarán los mayores y las chicas: femenino sub-13, cadetes, juveniles, seniors, senior femenino y veteranos. Habrá trofeos, bocadillos y refrescos para todos. Además, todos los equipos recibirán una invitación para acudir a la piscina del polideportivo Dehesa Boyal. Más información: <http://www.juventudsanse.es> ●●●

## El Race acoge el Memorial Pérez Seoane

Un año más la dirección del Memorial Santiago Pérez Seoane ha confiado a las instalaciones hípcas de Race el Memorial que este año asciende a categoría 4\*. Este evento se celebra en memoria de Santiago Pérez Seoane, gran jinete y profesor de su Alteza Real la Infanta Doña Elena, que asistirá al evento. El concurso reúne a los mejores jinetes de España. ●●●

**Victoria de las chicas en la XII Vuelta Valdepeñas-Campo de Montiel, de Lourdes García en el Duetlon, y gran debut de las escuelas en carretera**

## La Unión Ciclista sigue cosechando triunfos

El equipo femenino compuesto por: Romero Alonso Helena-García Torres Melany-Llabrés Ferrer Elisabeth-López Lull Margarita-Morales García Alba-se impuso en la CRE (Femenina) de la XII Vuelta Valdepeñas-Campo de Montiel. Los cadetes ocuparon el quinto puesto de 17 equipos a tan solo 20" del pódium en un trazado bastante exigente de 23 Km.

En la prueba de línea las chicas ocuparon las tres primeras posiciones: 1ª López Lull Margarita -2ª Alonso Helena -3ª Ferrer Elisabeth, consiguiendo el Maillot de la general Margarita Lull.

Por otro lado, la sección de Duetlon sigue dando alegrías a la UCSSREYES cosechando nuevos éxitos.

En esta ocasión la competición se desarrollaba en Villanueva de la Cañada con un total de 600 participantes, en un recorrido muy rápido y técnico, que se saldó con varias caídas en el sector de la bicicleta. Lourdes García se ha vuelto a alzar con la victoria en féminas y Antonio Perdiguero se ha clasificado en cuarto lugar,



El equipo de las chicas ganó por equipos y también ocupó los tres cajones del pódium en individual.

por lo que ambos corredores pasan a liderar la clasificación general de sus respectivas categorías

Por otro lado, no ha podido ser mejor el debut de la escuela en carretera, anteriormente ya lo habían hecho en BTT y en Pista, la prueba de hoy se ha disputado en Fuenlabrada. Todos los integrantes de la UCSSREYES han estado muy bien en cuanto a resultados consiguiendo dos victorias en Principiante Masculino y Femenino, Rubén Sánchez y Julia Penedo, pero sobre todo han sido excepcionales en comportamiento en carrera y fuera de ella. ●●●

## Agenda Deportiva de junio

### Fútbol

#### 2 DE JUNIO:

- **DEHESA LUIS II – CD SAN ROQUE EF (Afic. Primera)** (A LAS 17,00 H. EN LOS CAMPOS MUN. DEHESA VIEJA 1)
- **JUVENTUD SANSE – SP SEIS DE DICIEMBRE (Afi Segunda)** (A LAS 17,00 H. EN LOS CAMPOS MUN. DEHESA VIEJA 2)
- **JUVENTUD SANSE B – CF AT. SANTO DOMINGO (Afic. 3ª)** (A LAS 19,00 H. EN LOS CAMPOS MUN. DEHESA VIEJA 2)

### Fútbol Femenino

#### 2 DE JUNIO:

- **JUVENTUD SANSE – AD COLMENAR VIEJO (1ª Femenina)** (A LAS 19,00 H. EN LOS CAMPOS MUNICIP. DEHESA VIEJA 2)

### OTROS EVENTOS

#### 31 DE MAYO:

- **FIESTA FIN DE LIGA PREBENJAMÍN FUTGOLINES** (17,00 H. CAMPOS DE FÚTBOL DEHESA VIEJA)

#### 2 DE JUNIO:

- **FIESTA DEL DEPORTE** (10,30 A 14 HORAS POLIDEPORTIVO DEHESA BOYAL):  
y Entrega de Trofeos de los Juegos Deportivos Municipales  
11,00 horas entrega en categorías "menores"  
12,40 horas entrega en categorías "mayores".
- **XVII RECORRIDO URBANO APADIS CARRERA - MARCHA**

### Paseo por la Inclusión

Salida 11,00 horas desde la Plaza de La Constitución hasta el Estadio Dehesa Boyal)

- **COPA FÚTBOL SALA DISCAPACITADOS INTERCLUBS**  
De 15,00 A 22,00 HORAS PABELLÓN DEHESA BOYAL

#### 8 DE JUNIO:

- **12 HORAS DEL BALONMANO ALEVÍN**
- **De 9,00 a 21,00 HORAS PABELLÓN VALVANERA**
- **JUEGOS DEL ORGULLO**  
De 10,00 a 19,00 horas Pabellón Eduardo López Mateo y Polideportivo Dehesa Boyal  
Partidos de las Estrellas del Balonmano Profesional  
Encuentros entre las Selecciones Absolutas y Selecciones de la Asociación de Jugadores-as Profesionales
- **17,00 H. CATEGORÍA MASCULINA**
- **19,00 H. CATEGORÍA FEMENINA**  
Pabellón Dehesa Boyal

#### 8-9 DE JUNIO:

- **XIX 100 KILÓMETROS EN 24 HORAS**  
Desde las 18,00 HORAS aproximadamente EMPIEZA EL PASO POR EL POLIDEPORTIVO DEHESA BOYAL

#### 9 DE JUNIO:

- **XI FESTIVAL INFANTIL DE AJEDREZ**  
9,30 HORAS PABELLÓN EDUARDO LÓPEZ MATEO

#### 14, 15 y 16 DE JUNIO:

- **Torneo de Fútbol Base JUVENTUDSANSE**  
Desde las 9,00 HORAS CAMPOS DE FÚTBOL DEHESA VIEJA

#### 14, 15, 16, y 21, 22 y 23 DE JUNIO: PADEL

- **VIII Torneo Peña Taurina San Sebastián**  
Viernes desde las 17,00 y Sábados y Domingos desde las 9,00 horas  
POLIDEPORTIVO DEHESA BOYAL

#### 15 DE JUNIO:

- **MARATÓN ZONA PRESS**  
9,00 HORAS PABELLÓN DEHESA BOYAL
- **JUEGOS MUNICIPALES DE JUDO**  
A LAS 11,00 H. PABELLÓN VALVANERA

#### 21 DE JUNIO:

- **GIMNASIA RÍTMICA**  
Exhibición Final de Temporada.  
19 HORAS PAB. VALVANERA

#### 22 DE JUNIO:

- **"A GOLPES CONTRA EL HAMBRE":**  
EXHIBICIÓN y CLASES ABIERTAS DE DEPORTES DE ARTES MARCIALES y LUCHA  
10,00 H. PABELLÓN DEHESA BOYAL

#### 23 DE JUNIO:

- **TORNEO TAEKWONDO**  
11,00 H. PABELLÓN DEHESA BOYAL
- **COPA RESONIC DUALCROSS**  
10,30 HORAS ALEDAÑOS DEHESA BOYAL

#### 29 DE JUNIO:

- **JUEGO DE LAS EMPRESAS**  
9,30 HORAS CARRERA URBANA, 10,00 BTT  
ALEDAÑOS DEHESA BOYAL

## CURSOS INTENSIVOS DE VERANO 2013

(Del 1 al 12 de Julio y del 15 al 26 de Julio)

### Act. Acuáticas

- Natación bebés (de 9 a 36 meses)
  - Natación menores (de 3 a 15 años)
  - Natación adultos (más de 16 años)
- Necesario prueba de nivel para adultos.



### Act. de Raqueta (tenis y pádel)

- Pre-Campus - días - 26,27 y 28 de junio
- Campus 1ª quincena del 1 al 12 de julio  
2ª quincena del 15 al 26 de julio
- Post-Campus - días - 29, 30 y 31 de Julio
- Intensivos tenis y pádel (lunes a viernes)
- Niños-jóvenes y adultos



### Act. Aire libre

- Entrenamiento escalada nivel I \* (martes y jueves)



### Act. Físicas

- Intensivos escuela de espalda (lunes a viernes)
- Intensivos pilates grupos reducidos (lunes a jueves)
- Gimnasias dulces\* (yoga, taichi, pilates.) (L-X-V)
- Yoga grupos reducidos\* /Lunes y miércoles
- Entrenamiento total\* (lunes, miércoles y viernes)
- Zumba Verano\* (martes y jueves)
- Triatlón\* (lunes, miércoles y viernes)
- Carrera orientación\* (martes y jueves)
- Pilates reformer\*



### Inscripciones:

A partir del 22 de abril.  
Más información: 91 659 29 23  
Recepción del polideportivo.

\* Del 1 al 31 de Julio.



tu carnet  
de Superabonado  
te ofrece



VENTAJAS  
PROMOCIONES  
ACTIVIDADES  
SERVICIOS

Presentando tu carnet de Superabonado,  
podrás disfrutar de importantes descuentos  
y promociones en los siguientes comercios:



McDonald's



Paintball  
Colmenar



Edent  
Clínica Dental



Veterinaria  
La Dehesa



Galería de Tiro



El Rincón  
de la Montaña



La Marina  
Centro de día  
y Residencia



Deportes Polos



Peluquería y  
Estética Natural



Novofisio

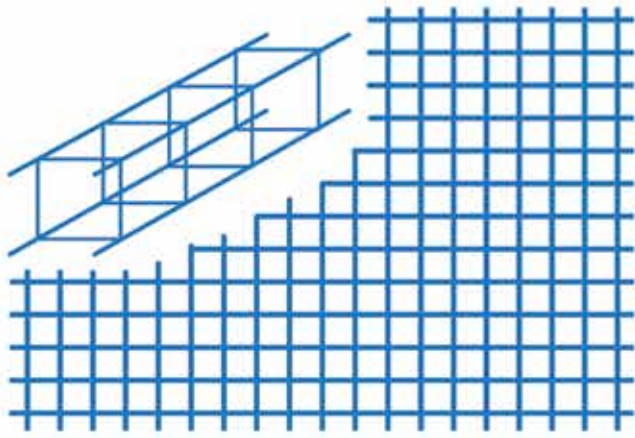

# merle

s u m i n i s t r o s  
f é r r i c o s

ferralla en general  
pilotes  
mallas para hormigón  
mallas a medida  
placas de anclaje  
separadores hormigón  
chapa sandwich  
chapa lisa  
setas de seguridad  
cerramientos

tubos, perfiles, pletinas  
vallas móviles  
rejillas electrosoldadas

## NOVEDADES

forja, chapa perforada  
barandillas inoxidable  
omegas galvanizadas  
puertas cortafuegos  
puertas ensambladas



hierrosmerle@merle.es [www.merle.es](http://www.merle.es)



91 658 09 77



91 658 16 51



Google Maps

A woman with blonde hair, wearing a red dress with a white floral pattern and a necklace, is leaning on a metal railing of a carousel. The background is filled with the colorful and ornate details of the carousel.

**Cuando la moda te hace sentir  
spring/summer 2013**

**PLAZA NORTE 2**  
CENTRO COMERCIAL

Al lado de la moda.

A-1 Ctra. de Burgos Salidas 17 y 19 • San Sebastián de los Reyes (Madrid) • Autobuses: Línea 156 desde Plaza Castilla

[www.plazanorte2.com](http://www.plazanorte2.com)

# opencel

Iberian sthetic revolution

**Te esperamos en**  
**Avd. Castilla la Mancha, 51 Local**  
**91 651 02 23 • 28702 S.S. de los Reyes**  
**"La estética al Alcance de TODO@S"**

**1**  
 Cavitación • Dermosucción • Electroterapia  
 Elevación de senos • Fotodepilación  
 Fotorrejuvenecimiento  
 Peeling ultrasónico • Radiofrecuencia

**2 +**  
 Mascarilla facial

**3 +**  
 Tratamiento de fotoporación  
 Purificante Azul

**4 +**  
 Presoterapia (30min)

**5 +**  
 Tratamiento de fotoporación  
 Regeneradora Roja

**5** por sólo **tratamientos** = **30€**  
**Todo**

# Reno

MODA MUJER

novias • madrinas • fiesta

liquidación novias 2013

18 modelos disponibles  
 en tienda de las Firmas

S<sup>Ñ</sup> CABOTINE X&M<sup>®</sup>  
 BOUTIQUE COLLECTION

descuentos  
 de hasta **30%**

Gran variedad de modelos largos y cortos  
 para madrina y acompañante con

descuentos  
 de hasta **50%**

además de todo tipo de complementos

todo con el estilo  
 que nos caracteriza

**¡ os esperamos !**

Atención Personalizada - Tallas 38 a 64

 síguenos en **facebook**: Reno Moda Mujer

HORARIO: Lunes a Sábado de 10:00 a 13:30 y de 17:00 a 20:30 h.  
 C/ Constitución, 101 • 28100 Alcobendas • Tel.: 91 652 74 68



**vitalia**  
 Expertos en mayores

**VITALIA**  
**S.S. REYES - ALCOBENDAS**

Isla de La Palma, 2  
 S.S. de los Reyes

**91 663 68 86**  
**www.vitalia.es**

**¿Por qué confiar a Vitalia el cuidado de nuestros mayores?**

Porque en Vitalia cada caso es único y lo tratamos de forma personalizada a través del Método Hoffmann, con el objetivo de mantener la autonomía, mejorar sus capacidades y rehabilitar mediante la actividad.

- Fisioterapia
- Terapia Ocupacional
- Neuropsicología
- Logopedia
- Nuevas Tecnologías
- Servicio Médico
- Servicio de Transporte
- Podología y Peluquería



# Consumo

## El Ayuntamiento media de manera satisfactoria en numerosas reclamaciones de Comercio y Consumo

Los datos revelan que los vecinos cada vez se informan más y mejor en todo lo relativo a comercio y consumo, y que son cada vez más exigentes, como lo demuestra el número de consultas realizadas en la Delegación, así como la cantidad de reclamaciones interpuestas.



**E**l Ayuntamiento ha presentado un informe, a través de la Delegación de Consumo, en el que realiza un balance del primer cuatrimestre de 2013 en materia de protección al Comercio y Consumo en la ciudad.

Ismael García, concejal de Consumo, señala "la importancia que tiene en estos momentos la protección de los derechos del consumidor, que éste reciba una completa información sobre todo aquello que adquiere, así como la posibilidad de disponer de una protección administrativa y técnica a la hora de presentar una reclamación".

El Ayuntamiento hace un llamamiento a que el consumidor se dirija a la Delegación de Comercio y Consumo para resolver cualquier duda, problema, reclamación, o denuncia relacionada con el consumo, la adquisición de

bienes, y la contratación de servicios. Igualmente, aquellos comercios o empresas que requieran información pueden dirigirse a la Unidad de Inspección y conocer igualmente sus derechos y obligaciones en materia de Consumo y que les facilite su adaptación y cumplimiento.

Hasta la fecha señalada, primer cuatrimestre de 2013, han sido 842 las reclamaciones presentadas en Consumo, la mitad de las mismas reclamaciones de vecinos del municipio. Un total de 293 establecimientos han sido los reclamados, de los cuales 173 pertenecen a San Sebastián de los Reyes.

El objeto de las reclamaciones es mayoritariamente relativo a publicidad engañosa, precios, devoluciones, garantías en periodo de rebajas, comercio electrónico, cláusulas abusivas, o protección de datos. ●●●

**La Red de Alerta es una herramienta para la protección del consumidor**

## Consumir con red

La Red de Alerta estatal cubre la totalidad del territorio nacional. Su objeto es proporcionar información rápida y fiable sobre productos que revisten determinados tipos de riesgo para los consumidores y permite a éstos una consulta rápida y segura.

**S**e trata de una auténtica malla que "interconecta ayuntamientos, direcciones generales de Consumo y el Instituto Nacional de Consumo con organismos análogos de los países europeos. La Red, mediante la comunicación en Internet, facilita el despliegue de los sistemas de inspección y la retirada de productos no alimenticios que pueden suponer un riesgo de cualquier tipo para los consumidores", señalan en la Oficina Municipal de Información al Consumidor (OMIC).

El sistema se pone en marcha cada vez que un Estado decide restringir o condicionar la comercialización de un determinado producto, aviso que se extiende a todos los integrantes mediante un formato común que contiene información relevante sobre la

marca, modelo y tipo de producto, añadiendo los riesgos que comporta su uso. El documento está acompañado de fotografías, documentación y datos de interés dirigidos a quienes examinan esta base de datos. Este sistema de información puede consultarse a través de los accesos que ofrecen distintas webs oficiales y, en el caso concreto de nuestra ciudad, en el enlace dispuesto en los contenidos de consumo de la página web municipal (<http://ssreyes.org>)

Facilitar la retirada de los productos de los canales de comercialización es la función primordial que se asigna a este sistema informativo, desarrollado por el Servicio de Inspección de la Concejalía de Consumo, en colaboración con agentes de la Policía Local cuando la situación lo requiere. ●●●

### Concejalía de Consumo

Red de Alerta (Sistema Europea RAPEX)  
Puntos de acceso  
<http://www.ssreyes.org>  
Sección de consumo

### Consumadrid

<http://www.madrid.org>  
Alerta de productos inseguros

### Alertas en España

<http://www.madrid.org>  
Alertas de productos en España

### Alertas Europeas

<http://ec.europa.eu/consumers/>  
(Solo en inglés)  
Healt and consumers



# Intensive

## Summer Courses

**JULIO Y SEPTIEMBRE**  
Niños y adolescentes  
(10-13 horas de L-V)

Adultos (16:30-20:30)  
1,5/3/4 horas (L-J)



## ILUMINA TU MIRADA



# GLOBAL LANGUAGE

## ACADEMIA DE INGLES

- General English
- Business English
- One to One
- Intensive Course

C/ M<sup>a</sup> Santos Colmenar, 4 S.S. Reyes • [www.globallanguage.es](http://www.globallanguage.es) • Tel. 91 652 50 92



**S. S. de los Reyes - Zona Avda. de la Sierra**  
Amplio piso de 3 dormitorios, salón, cocina, baño y aseo. Terraza privada. Todo independiente. 1<sup>a</sup> planta. Muy bien comunicado y con todos los servicios. Mejor ver. **RESERVADO** 135.000 €

**S. S. de los Reyes - Zona Avda. de la Sierra**  
Amplio piso de 4 dormitorios, salón, cocina, 2 baños y 2 terrazas. Todo independiente. 3<sup>o</sup> con ascensor. Muy bien comunicado. Próximo a refite y C.C. "La Viña". Mejor ver. Precio negociable. 148.400 €

**S. S. de los Reyes - Zona Avda. de Europa**  
Amplio piso de 2 dormitorios, salón, cocina y 2 baños. Seminuevo. 1<sup>a</sup> planta con ascensor. Plaza de garaje y trastero. Mejor ver. **RESERVADO** 165.000 €

**S. S. de los Reyes - Zona Metro Baunatal**  
Amplio piso de 4 dormitorios, salón, cocina y 2 baños. Todo independiente. Bien estado. 4<sup>a</sup> planta con ascensor. Plaza de garaje. Muy bien comunicado. Mejor ver. **RESERVADO** 225.000 €

**S. S. de los Reyes - Rosa de Luxemburgo**  
Chalet adosado de 4 dormitorios, salón, cocina, baño y aseo. Terraza. Reformado. Jardín. Posibilidad de meter dos coches. Porche de entrada cubierto. Mejor ver. Precio negociable. 299.900 €

ESTUDIO SAN SEBASTIAN CENTRO, S. L.  
Calle Mayor nº 3 Local (detrás del ayuntamiento)  
Tel. 91 652 62 03 - [info@tecnogasa.es](mailto:info@tecnogasa.es)  
[www.tecnogasa.es](http://www.tecnogasa.es)

# Heladería Cafetería TINO'S

**2x1**  
En tarrina mediana, presentado este cupón la 2ª es **GRATIS**



De Lunes a Jueves  
Oferta válida hasta el 15 Junio  
C/ Real, 77 Sanse

## El último bando francés de 1813 en nuestro Archivo Municipal



Se cumplen dos siglos de la salida de los franceses de territorio español, después de cinco años de ocupación. En el Archivo Municipal de San Sebastián de los Reyes queda constancia documental de los últimos días de la retirada de las tropas napoleónicas de nuestro pueblo y la restauración constitucional del gobierno municipal de nuestra localidad. A finales de mayo de 1813, José Bonaparte abandona Madrid con el grueso del ejército y se repliegan hacia ciudades cercanas a la frontera francesa. El 21 de junio tendrá lugar la Batalla de Vitoria donde el ejército anglo-luso-español al mando del Duque de Wellington derrota a las tropas que aún defienden a los Bonaparte. El documento más significativo de estos últimos días de ocupación es un bando que las aún autoridades francesas envían y que tiene de particularidad que está redactado en los dos idiomas: francés y español, y está dirigido al Ejército del Mediodía y a la Armée du Midi, dictado por el General Leval, General de División Gobernador de la Provincia de Madrid, y fechado el 27 de abril de 1813, hace referencia a fomentar el comercio lícito del interior,

facilitar a los vecinos de los pueblos la venta de sus granos, comestibles y mercaderías; y queriendo castigar a los que tienen negocios con los enemigos (o sea al ejército español), y dispone que se dará protección y seguridad a todas las personas que conduzcan comestibles o géneros autorizados por la Ley en toda la extensión del Gobierno de la Provincia de Madrid, y que todos los carruajes, mulas y caballerías de carga serán exentas de embargos, mientras se empleen en estos transportes, y que los conductores deberán proveerse de un pasaporte visado, etc. Este bando es recibido en San Sebastián de los Reyes el día 21 de mayo, festividad de la Ascensión, según lo ratifica el escribano municipal, Joaquín Esteban López. La importancia de este bando no ya sólo por su contenido, que llega con más de un mes de retraso desde su promulgación, y ser el último documento que se conserva de la etapa napoleónica en nuestro pueblo, es que en el dorso del mismo existe una nota manuscrita que redacta el escribano y que literalmente dice así: "En la noche de este mismo día a la hora de las 9 y media en punto salió de Madrid el

General Labál con toda la Infantería, Caballería y agregado a él, el Excmo. Sr. Arribas. La mañana siguiente fue de suma alegría para todos los buenos españoles, y de temprano se divulgó esta feliz noticia en los pueblos del contorno, corriendo como el viento para todas partes. Año de 1813".

Esta retirada de las autoridades francesas y sus colaboradores españoles pronto tiene repercusión en nuestro gobierno municipal, pues el día 8 de junio de 1813 se recibe un oficio del nuevo Jefe Político de la Provincia de Madrid, Joaquín García Domenech, instando a que cesen de inmediato los que están ejerciendo la jurisdicción, y que habían sido nombrados por el gobierno intruso, y que dicha jurisdicción sea ejercida por los señores relacionados al margen, de acuerdo con la Constitución Política de la Monarquía Española, sancionada por las Cortes Generales y Extraordinarias, se están refiriendo a la Constitución aprobada y refrendada por las Cortes reunidas en Cádiz el día 19 de marzo de 1812, la tan sobradamente conocida como "la Pepa".

Y enterados de este contenido cesaron nuestras autoridades municipales y principiaron a ejercer sus funciones todos los nombrados por el orden constitucional desde las siete de la tarde del día 10 de junio de 1813. Los alcaldes ordinarios cesados son Manuel Manrique y Esteban Perdiguero Pérez. La nueva corporación está integrada por Manuel Esteban Simón, como alcalde; Felipe de Salazar y Clemente Rivero como regidores; Esteban González como procurador síndico y Sebastián de Frutos como secretario.

Es sabido que esta restauración constitucional fue bastante breve, pero en próximos artículos se irán exponiendo los acontecimientos que tuvieron lugar en nuestro pueblo tras la retirada de las tropas francesas y la vuelta a la "normalidad" y a la "senda constitucional" aunque fuera por poco tiempo. ●●●

### Exposición del Archivo Municipal:

## "La Ocupación Francesa en San Sebastián de los Reyes (1808-1813)"

Exposición Temporal en la sala de exposiciones del edificio El Caserón – primera planta –. Hasta el 14 de junio, de lunes a viernes. Mañanas de 10:30 a 13:30 y tardes de 17:00 a 20:00 horas.

La exposición puede visitarse virtualmente en la página web municipal, [www.ssreyes.org](http://www.ssreyes.org), dentro de Servicios Municipales – Archivo Municipal. ●●●

**ASPOCAM**

**SERIAL**  
SERVICIOS TÉCNICOS DE REPARACIÓN

**Desatracamos**

**www.serial.es 75€/h.**

**servicio 24h.**

TELÉFONO  
REPARACIÓN  
REPARACIÓN  
REPARACIÓN

Tel.: 91 654 00 94 - 91 594 47 00  
E-mail: serial@serial.es http://www.serial.es  
C/Valgrande, 25 Nava 10 - Pol. Ag. Industrial Alcobendas - 28108 Madrid

**ENMARCACIONES  
DECORACIÓN**

*Regina Martinez*

**Enmarcamos  
tus fotos de comunión**

Durante los meses de Mayo y Junio 10% Descuento

**ENMARCA TUS RECUERDOS ESPECIALES:**

- DISPONEMOS TODO TIPO DE MARCOS Y ESPEJOS A MEDIDA.
- MONTAJES EN CAJA • RAMOS DE NOVIA • CAMISETAS
- ARTICULOS DE REGALO • LÁMINAS Y GRABADOS

¡ Ven y preguntanos sin compromiso, te asesoramos !.

Calle del Fuego, 41 • Telf/Fax. 91 653 85 45  
ALCOBENDAS (Madrid) • [enmarca.regina@hotmail.com](mailto:enmarca.regina@hotmail.com)

**CONFÍA TU SALUD  
AUDITIVA A UN  
CENTRO WIDEX**

**REVISAR GRATIS TU  
AUDICIÓN**  
Y SI ERES USUARIO  
DE AUDÍFONOS  
**REVISIÓN Y  
LIMPIEZA  
GRATUITA**  
y llévate una práctica  
toalla absorbente  
de regalo.\*

**Alcobendas**  
C/ Nuestra Señora del Pilar, 3  
T. 916 588 701

**WIDEX®**  
AUDÍFONOS DE ALTA DEFINICIÓN

En San Sebastián de los Reyes

# Arboleda de los Tempranales

¿TE GUSTARÍA SABER  
POR QUÉ HEMOS VENDIDO  
Y ESCRITURADO

**112** VIVIENDAS EN LOS  
ÚLTIMOS 15 MESES?



Porque no escatimamos en dotaciones: dos plazas de garaje, terraza y trastero por vivienda.

Porque damos espacio a tu familia: más de 110 m<sup>2</sup> construidos por vivienda.

Porque no ahorramos en calidades, como en la tarima flotante, armarios en block...

Porque primamos el confort por encima de todo y por eso incluimos aire acondicionado, bomba calor y frío y calefacción individual de gas natural.

Porque nos preocupa tu factura de la luz y el medio ambiente. Por eso se incluyen aislamientos acústicos, ACS con apoyo solar...

Porque los que compraron en la primera fase se lo han contado a sus amigos.

- VIVIENDAS DE VPPL
- OBRA TERMINADA LLAVE EN MANO



TU ÚLTIMA PIEZA  
DEL PUZZLE:

La subida del IVA  
la asumimos nosotros\*

**ahórrate el  
6% de IVA**

\*Oferta válida durante los meses de mayo, junio y julio de 2013

Promueve

**PROAPSA**  
PROMOTORA DE APARCAMIENTOS, S.A.

Comercializa

**NOMADA**  
SERVICIOS INMOBILIARIOS

Avenida de Europa 5, Torre 3 2º3  
28703 San Sebastián de los Reyes (Madrid)  
Tel.: 91 659 39 14 • 667 667 000  
nomada@nomadainmobiliaria.com



## Servicios Domésticos y Sociales



Estamos en disposición de poder ofrecerle un **servicio domestico de calidad desde 8,50 €/hora**, con personal cualificado con el apoyo y la seguridad de una gran empresa. Nuestros técnicos le visitaran y le aconsejaran sobre cual son las necesidades reales de su hogar.

Tenemos la solución para que pueda cumplir con el **Nuevo Régimen General Especial de la Seguridad Social para Empleados de Hogar** en el que se obliga al alta de los empleados domésticos con los inconvenientes y perdida de tiempo que esto conlleva para usted, inclusive si quisiera continuar con su actual empleada de hogar. Podemos ofrecerle entre otros, los siguientes servicios:

### Servicios



- **Limpiadores/as** a tiempo completo o parcial de lunes a domingo ó en días alternos, en horario de mañana, tarde ó noche.

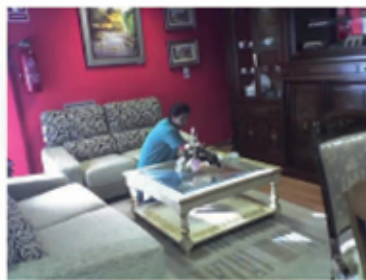

- **Limpiezas generales** realizada por personal especializado.

- **Limpiezas de cristales** realizadas por cristaleros especialistas



- **Jardineros** para la construcción ó el mantenimiento de jardines.

- **Tratamiento de suelos** en terrazo, mármol, moqueta, PVC, etc.



- **Limpieza de persianas, tapicerías, alfombras, etc.**



- **Servicios sociales.**  
- **Conductores con/sin vehículo.**

También podemos incluir los **productos de limpieza profesionales** en nuestro servicio, todos ellos de gran calidad y con fichas técnicas y de seguridad o también la venta de los mismos a un precio competitivo.

### Personal

Todo el personal ha pasado un riguroso proceso de selección con entrevistas personales, verificación de informes, test de conocimientos etc.

Está de alta en la Seguridad Social, así como formado para su trabajo, en Prevención de Riesgos y en el uso de los productos y la maquinaria necesaria, además de tener un certificado medico de aptitud.

Todo el personal irá debidamente uniformado.

### Servicios Sociales

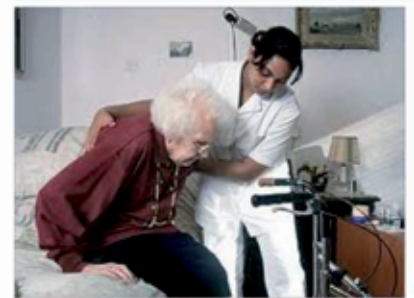

Este servicio está enfocado al **cuidado, atención, y acompañamiento** de personas mayores o con alguna discapacidad.

Nuestro personal tiene **formación adecuada** para cada situación

### Empresa

**LEJARLIMP, S.L.** Tiene contratado un seguro de Responsabilidad Civil para cubrir los diferentes incidentes que se pudieran ocasionar en el desempeño de su trabajo.

En caso de enfermedad, vacaciones o de no cubrir los objetivos el trabajador/a será sustituido por otro en igualdad de condiciones para el cliente

Tel. 91 628 11 76

Para más información contacte con [lejarlimphogar@lejarlimp.com](mailto:lejarlimphogar@lejarlimp.com) o en [www.lejarlimp.com](http://www.lejarlimp.com)



Asesores de Marketing para pymes

¿PROBLEMAS DE VENTAS?  
¿NO ENTRAN CLIENTES EN SU NEGOCIO?  
¿CRISIS....?

## SEMINARIO GRATUITO DE MARKETING EFECTIVO

- Marketing asequible y rentable para pymes.
- Claves para que el marketing funcione.
- Hacer del marketing un hábito constante.
- Cómo conseguir clientes.
- ¿Qué vender y a quien?.
- ¿Cómo y cuándo vender?.



### NETWORKING GRATUITO

- Tendrás 2 minutos para vender tu servicio/producto.
- No olvides traer catálogos, folletos, tarjetas.....
- Escucha a los asistentes qué es lo que necesitan.
- Haz contactos profesionales; proveedores, clientes.

**Jueves 13 de Junio de 10 a 12:30**

Centro de Formación Ocupacional en la Avda. Ramon y Cajal, 15 - San Sebastian de los Reyes.

Dirigido a autonomos, empresarios, gerentes, empleados y personas inquietas

**Asistencia gratuita-Aforo Limitado**

Para asistir reserve su plaza rellenando la solicitud adjunta e-mail: [asempro@asempro.net](mailto:asempro@asempro.net)

Organiza:



Síguenos en   
Asociación de Empresarios  
91 652 4477  
[www.asempro.net](http://www.asempro.net)

Colabora:



Imparte:

Asesores de Marketing  
para pymes   
Síguenos en   
[www.miasesordemarketing.com](http://www.miasesordemarketing.com)



## PISOS VENTA

### ALCOBENDAS

RF.-B074-FUENTELUCHA

Nueva construcción. 3 dormitorios, 2 baños, cocina equipada, 2 plazas de garaje, trastero, piscina 3ª planta. 214.000

RF.-B055-FUENTELUCHA

Ático. Nueva construcción. 2 dormitorios, terraza, 2 plazas de garaje incluidas, trastero jardín y piscina. 170.000€

RF.- B087- MANUEL DE FALLA 90m2

Impecable para entrar a vivir. 3ª planta con ascensor, 3 dormitorios, baños, terraza, garaje incluido. 210.000€ negociables.

### SAN SEBASTIAN DE LOS REYES

RF.-B032-DEHESA VIEJA

Nueva construcción. 4ª planta, 3 dormitorios, 2 baños, garaje, trastero, jardín y piscina. 214.000€

RF.-B712- AVENIDA DE MADRID- 80m2

Lujo. Totalmente exterior. Reforma integral. 1ª planta, 2 dormitorios, 2 terrazas cerradas, cocina equipada preciosa. 100.000€

RF.-L164- DEHESA VIEJA- LUJO

Nueva construcción a estrenar. 1 dormitorio, 1 salón-comedor, 2ª planta, terraza, garaje incluido. 113.000€

**S. INVERSION INMOBILIARIA S.A.**

PLAZA DEL PUEBLO, 8 1º ALCOBENDAS - TEL. 91 653 26 22



**CLÍNICA  
DENTAL**



**20% en prótesis  
DESCUENTO a jubilados**  
Oferta válida hasta el 31 de agosto de 2013

**Consulta y diagnóstico gratuitos  
Financiación a su medida.  
Atendemos sociedades**

**SAN SEBASTIAN DE LOS REYES**

Avda. de Murcia 1 · 91 651 02 88 · 91-652 17 59

**ALCOBENDAS**

Pº Chopera, 27 · 91 661 22 24

Pº Valdela Fuentes, 14 · 91 490 17 60

C/ San Isidro, 4 · 91 652 31 52

Los textos se deben dirigir, incluyendo nombre y apellidos, dirección completa, número de teléfono y localidad, a la dirección de correo electrónico: [anuncioslaplaza@ssreyes.org](mailto:anuncioslaplaza@ssreyes.org)

## DEMANDA DE TRABAJO

Señora con experiencia y referencias, limpia casas, plancha. Por horas o media jornada. **Tel. 603 204 099**

Señora de 31 años con referencias. Limpia casas, plancha. Por horas a partir de las 12,00h. **Tel. 635 828 012**

Busca trabajo por horas, por las mañanas en tareas domésticas. Plancha, limpieza. Zona S. S. Reyes o Alcobendas. **Tel. 674 768 328**

Mujer joven se ofrece como canguro, cuidado de personas mayores o dependientes, así como limpieza. Experiencia y buenas referencias. Trabajadora y honesta. Disponibilidad total. Sin carga familiar. **Tel. 634 146 286**

Chica se ofrece para trabajar por horas, media jornada o jornada completa en cuidado de niños, personas mayores, limpieza, plancha, cocina. **Tel. 606 257 982**

Señora se ofrece para trabajar como asistenta de hogar, hostelería, cualquier sector. Experiencia en cocina, barra, sala, plancha. **Tel. 630 329 503**

Señora busca trabajo en limpieza de casa/ portales, cuidado de personas mayores, niños, limpieza de casa o cuidado de personas mayores y niños. Experiencia y referencias. Por horas o jornada completa. **Tel. 646 388 793**

Señora busca trabajo en limpieza de casa, cuidado de personas mayores, niños, plancha, cocina. Interna. Experiencia. **Tel. 653 037 982**

Mujer seria y responsable busca trabajo por horas de 10 a 12,30h., en S. S. Reyes o Alcobendas. **Tel. 600 385 211**

Señora seria y responsable busca trabajo en limpieza, cuidado de niños, hostelería, tareas domésticas, limpieza de obras, portales, cristales, plancha. Cualquier sitio de Madrid. Jornada completa o por horas. **Tel. 687 088 784**

Busca trabajo por las mañanas, tardes, en limpieza, plancha. Por horas o externa. **Tel. 692 274 343**

Desea trabajar como interna, externa o por horas. Referencias y mucha experiencia en el cuidado de de niños, plancha y tareas del hogar. **Tel. 603 702 096**

Mujer busca trabajo como interna o externa o por horas. Referencias y con mucha experiencia en cuidar niños, plancha y todas las tareas del hogar. **Tel. 669 287 417**

Señora busca trabajo en servicio doméstico. Referencias. **Tel. 600 052 430**

Joven seria, responsable y trabajadora busca trabajo media jornada o por horas en limpieza,

plancha, cocina, llevar niños al cole, cuidar personas mayores, hacer compra. Experiencia y carné de conducir. **Tel. 688 281 822**

Chico busca trabajo con experiencia en cuidado de personas mayores, cerrajero, pintor, jardinero, albañil. Referencias. **Tel. 690 844 258**

Señora seria y responsable se ofrece para trabajar por horas o media jornada de lunes a viernes, cocina sencilla, plancha, limpieza de pisos y portales, cuidado de niños y personas mayores. Muy manitas. Urge. **Tel. 711 758 579**

Chica busca trabajo en limpieza de casas, cuidado de personas mayores, limpieza de portales, oficinas. Muy honrada y trabajadora. **Tel. 632 128 268**

Señora busca trabajo por horas en casas particulares, comunidades y hostelería, etc. **Tel. 649 288 155**

Chico con experiencia se ofrece para trabajar como jardinero de fincas, chalet o zonas urbanas. Referencias. Javier. **Tel. 626 533 081**

Joven responsable y seria busca trabajo por horas en tareas domésticas, cuidando niños y recogiendo del colegio. Coche propio. Mucha experiencia y buenas referencias. **Tel. 628 634 189**

Señora responsable y seria busca trabajo de interna o por horas. Jornada completa y en tareas domesticas. Experiencia y referencias. **Tel. 642 453 376**

Chica joven, responsable, con mucha experiencia en cocina, labores del hogar, limpieza en general. Busca trabajo en turno de mañana, tarde y jornada completa. **Tel. 650 156 976**

Persona responsable busca trabajo como jardinero, manitas, albañil. Referencias. Por horas o jornada completa. **Tel. 600 771 888**

Desea trabajar fines de semana o interna. Referencias y experiencia. **Tel. 652 072 913**

Señora desea trabajar limpiando o cuidando personas mayores en Sansé o cerca. Buena trabajadora. **Tel. 637 096 169**

Ingeniero imparte clases de Matemáticas, Cálculo, Química, Álgebra, Física, Dibujo, Estadística, Apoyo escolar, ESO, Bachillerato, universidad, Acceso grado superior. **Tels. 601 183 545 y 91 241 00 99**

Chica se ofrece a trabajar en limpieza, plancha, ayuda a personas mayores, cualquier discapacidad. De 12,30 a 15,30h. Referencias y experiencia. **Tel. 600 032 199**

Profesora concertista-pianista. Licenciada superior. Imparte clases a domicilio, de piano, solfeo, etc. Cualquier nivel. Muestra videos de sus conciertos. **Tel. 620 405 574**

Chica busca trabajo en limpieza de hogar, cuidado de personas mayores. Jornada de tarde o fines de semana. Experiencia y responsable. Urge. **Tel. 620 421 045**

Profesor con postgrado en EEUU da clases de Inglés a niños y adultos. Gramática y conversación. Recuperaciones. Referencias. Amplia experiencia. **Tel. 91 663 93 22**

Señora se ofrece para trabajar en el hogar, teniendo experiencia. Referencias. Responsable. Urge. **Tel. 648 871 427**

Licenciado en Económicas, imparte clases particulares en curso escolar y verano, hasta segundo de bachillerato, ciclos formativos del área empresarial y grado en Económicas. **Tel. 645 675 437**

Apoyo escolar / universitario Doctora de Química imparte clases de Química, Matemáticas. También proyectos para empresas. **Tel. 609 207 496**

Busca trabajo de externa. Experiencia en servicios domésticos, buena plancha y cocina. Muy buenas referencia. Responsable y muy puntual. **Tel. 687 137 782**

Mujer se ofrece para llevar y recoger niños del cole y para ayudar a señora mayor en casa por horas. Laura. **Tel. 609 734 472**

Auxiliar de Clínica y Geriátrica con amplia experiencia en Clínicas Dentales. En la zona o próximas, preferible en horario de mañana. Coche y carné B-1. **Tel. 634 437 790**

Chica de 25 años, titulada de Auxiliar de Enfermería, se ofrece para trabajar por horas por la tarde. Limpieza o plancha del hogar o cuidado de personas mayores. Responsable y trabajadora. **Tel. 659 304 752**

Se ofrece profesora particular de todas las asignaturas de Primaria y ESO. Recién licenciada. **Tel. 679 153 874**

Profesora con amplia experiencia imparte clases de apoyo y recuperación. Método de trabajo propio. Aprobado garantizado. Económico. **Tel. 678 416 817**

Estudiante de 3º de Magisterio se ofrece para dar clases de Lengua y Literatura a alumnos de Primaria, E.S.O. y Bachillerato. 12€/hora. Elia. **Tel. 687 244 064**

Imparte clases de Alemán e Inglés para negocios y empresas con mucha experiencia multinacional. **Tel. 609 207 496**

Auxiliar de Enfermería y atención especializada en enfermos de Alzheimer se ofrece para trabajar en su casa. **Tel. 622 167 590**

Do you want to learn english? Chica joven con experiencia en el Inglés se ofrece para dar clases particulares. Preguntar sin compromiso. You can do it! **Tel. 628 853 316**

Licenciada en Filología Inglesa y Diplomada en Magisterio de Lengua Extranjera por la UAM da clases de Inglés, a todas las edades y todos los niveles. Experiencia y buenos resultados. **Tel. 637 461 056**

Licenciada en C. C. Físicas se ofrece para dar clases particulares de Matemáticas, Física y Química a Primaria, ESO, Bachillerato y Universidad. Técnicas personalizadas. Mucha experiencia y buenos resultados. **Tel. 687 309 600**

Mujer se ofrece para ayudar señora mayor en labores del hogar, compra, paseos. Mañanas. Empatía y responsabilidad. Laura. **Tel. 609 734 472**

Administrativa con más de 15 años de experiencia, se ofrece a tiempo completo. Ha trabajado en atención al cliente, gestionando pedidos, facturas, precios, incidencias de clientes, cobros. Dispone de carné de conducir y vehículo propio. Disponibilidad inmediata. **Tel. 619 433 314**

Camarero barra y sala 20 años experiencia. Incorporación inmediata. **Tel. 722 714 085**

Señora seria y responsable se ofrece para trabajar en el cuidado de personas mayores, cuidado de niños, limpieza. Disponibilidad horaria indiferente. Victoria. **Tel. 685 748 317**

Profesora y traductora de Alemán e Inglés con más de 7 años de experiencia, se ofrece para impartir clases a niños y adultos, todos los niveles. Zona Tempranales, Fuentelucha y Valdelasfuentes. **Tel. 669 102 319**

Se ofrece como canguro para niños de 0 a 3 años en verano. **Tel. 636 444 157**

Inglés con nativa en agosto. Recuperaciones, cursos intensivos, expresión oral y habilidades de conversación, Inglés para el ámbito profesional. **Tel. 610 303 826**

# Anuncios por Palabras

Conductor para autobuses, microbús y minibus, en posesión del CAP y tarjeta de tacógrafo en vigor. Busca trabajo para fines de semana y festivos, para traslado de equipos deportivos, excursiones, eventos, etc. **Tel. 630 842 074**

Clases de guitarra clásica ó eléctrica. Profesor con amplia experiencia. Para niños, jóvenes y adultos. También a domicilio. Precio económico. Zona Alcobendas y S. S. de los Reyes. **Tel. 617 929 868**

Persona trabajadora se ofrece, para conductor, chófer, almacén, fábrica. Preferiblemente zona norte, S. S. de los Reyes, Alcobendas, alrededores. Adaptación rápida a cualquier tipo de trabajo y turno. Fermin. Seriedad y Responsabilidad. Tarjeta de tacógrafo digital. Tarjeta CAP. carné B-BTP-C1-C2. **Tels. 677 030 121 y 91 651 13 82**

Estudiante de Grado en Química imparte clases a todos los niveles: Francés, Química, Matemáticas, Lengua. Experiencia demostrable. **Tel. 639 517 750**

Estudiante universitaria de Magisterio, imparte clases particulares y/o cuida niños. **Tel. 649 286 673**

Señora seria y responsable busco trabajo interna, externa o por hora con buenas referencias con 6 años de experiencias en cuidar personas mayores. **Tel. 662 012 752**

Doctor en Químicas da clases de Matemáticas, Química, Estadística, Física e Inglés. 20 años de experiencia, tanto en grupo como individual. Técnicas motivación. **Tel. 675 669 759**

Licenciada en Filología Inglesa imparte clases de Inglés. Todos los niveles. 20€/h **Tel. 651 562 675**

Señora muy eficiente y responsable busca trabajo como externa o por horas: limpieza, plancha, cocina, niños o mayores. Muy buenas referencias, último trabajo casa de viudo con 8 niños. Urge. **Tel. 603 238 951**

Profesor de Francés nativo y bilingüe imparte clases a domicilio o en domicilio propio a estudiantes de Primaria, ESO y Bachillerato. Tardes y fines de semana, en S. S. de los Reyes y Alcobendas. Vincent. **Tel. 652 602 342**

Chico joven con experiencia se ofrece como canguro. Llevar niños al cole o a casa, días festivos y fines de semana. Fran. **Tel. 658 548 416**

Alemán. ¿Quieres practicar alemán, mejorar tu pronunciación? Cualquier horario. Thomas. 20€/hora. **Tel. 649 749 351**

Señora de mediana edad se ofrece para trabajar en cuidado de mayores, servicio domestico como externa de mañana o tarde. Puntual, seria, responsable. **Tel. 618 857 174**

## OFERTAS DE TRABAJO

Buscamos mujer responsable para retirar niño del colegio en san Sebastián de los Reyes. Preferible que resida en San Sebastian de los Reyes o Alcobendas. **Tel. 660 461 956**

Se necesitan personas para venta de cosméticos de belleza. Horario flexible. María. **Tel. 696 963 421**

Se busca comercial autónomo para venta de productos y servicios a comercios. Se ofrece contrato mercantil en interesantes condiciones. Imprescindible estar dado de alta como autónomo. **Tel. 91 153 23 23**

## ALQUILER DE VIVIENDAS

Habitación en piso compartido, a chico. Todo exterior, 2ª planta, ascensor, calefacción, salón para compartir de 30m². Muy bien comunicado, rodeado de jardines, 110 m², 4 hab., 2 baños. S. S. Reyes. 230€. **Tel. 630 504 254**

Busca habitación amplia, con baño. Zona La Zaporra. **Tel. 647 291 611**

Busca piso en San Sebastián de los Reyes, zona Dehesa Vieja o alrededores. 3 hab., 2 Baños. Garaje y trastero. Máximo 700€. Solo particulares. Abstenerse agencias. **Tel. 618 890 727**

Habitación para 1 persona, zona tranquila, con todos los gastos incluidos, junto a Metro, bus, c. comercial. Nuevo, 3º con ascensor. **Tels. 91 653 10 75 y 658 419 461**

Habitación amueblada en S. S. Reyes, para 1 persona. Calefacción central, bien comunicada, parada de bus y Cercanías. c. comercial, terraza, salón. **Tel. 667 853 161**

Dos habitaciones zona C. Comercial La Viña. Muy bien comunicada. RENFE, autobuses. Una habitación para pareja y otra individual. Chico/a. Alejandro. **Tels. 628 584 144 y 602 529 538**

Habitación grande para una persona. Wifi, c/c, amueblada. Zona muy buena. Corina. **Tel. 664 436 933**

Habitación a persona sola. Ambiente tranquilo. Gente seria. **Tel. 606 918 067**

Busca alquilar piso o casa en Sanse o Alcobendas. Una o dos hab. Urge. De 400 a 500€. **Tel. 711 758 579**

Alquila piso en Torreveja. 2 hab., 2 baños, comedor, cocina y una buena terraza. Cerca de playa. Vigilancia 24h. Piscina, jacuzzi, parque infantil, a/a. Meses, quincenas y semanas. **Tel. 610 688 274**

Apartamento de 1 hab., en S. S. Reyes. Zona residencial con piscina, cerca de Metro. Plaza de garaje y trastero. Muy luminoso. **Tel. 619 165 944**

Habitación en zona centro, cerca Metro Av. Reyes Católicos y bus. Ambiente muy familiar. Precio incluye luz y agua. **Tels. 646 928 166 y 685 372 234**

Habitación con baño para una pareja o 2 chicas. Cerca RENFE y parada de autobús. **Tel. 628 226 179**

Habitación en piso compartido, céntrico. Cerca transporte público. Amplias zonas comunes. 300€. Mejor ver. S. S. Reyes. **Tels. 687 889 101 y 649 288 155**

Habitación a chica 250€. No fumadora, calefacción, Internet y además puede usar el Tel. fijo. c/Real, cerca de Metro y bus, ambiente familiar y tranquilo con todos los gastos incluidos. **Tels. 638 562 482 y 91 009 66 02**

Amplio piso en Av. España, 3hab., 2 baños, tendedero salón Ind. Terraza, sin amueblar, garaje para coche mediano. 800€. Llamar tardes y fin de semana **Tel. 670 573 276**

Habitación a una chica. c/Valladolid. Sanse. Ambiente tranquilo 220€. **Tel. 637 988 068**

Habitación con wifi a chica seria y responsable en Av. Independencia, cerca de Metro Baunatal 250€ todo incluido. **Tel. 622 294 584**

Piso en S. S. de los Reyes (c/Canal de Isabel II) muy luminoso, 2 hab., salón, cocina y baño. Amueblado, gas natural y c/individual. Muy bien comunicado, autobús, Metro Baunatal y Cercanías S. S. de los Reyes-Alcobendas. C. Comerciales y ocio. 550€. Plaza de garaje opcional misma calle. 75€. **Tel. 619 433 314**

Habitación en piso compartido. Tiene cama, armario con espejos y cómoda. Exterior. Cerca RENFE, Metro, parada de bus y supermercado. Ambiente tranquilo. **Tels. 91 261 26 55, 674 959 047 y 651 768 900 (whats app) 651 768 900**

Piso en S. S. de los Reyes, 2 hab., totalmente amueblado, calefacción, a/a. Muy bien comunicado 600€. **Tel. 610 670 049**

Pareja joven busca apartamento en alquiler amueblado en S. S. Reyes o Alcobendas. **Tel. 671 453 463**

Piso S. S. Reyes de 3 hab., semiamueblado, cocina completa 4ª planta con ascensor, plaza de garaje y trastero junto a Metro y frente a hospital Infanta Sofía. c/ María Moliner, 9. Económico. Daniel. **Tel. 686 327 873**

Busca piso de alquiler, 3 hab., semiamueblado, con ascensor y a poder ser garaje, zona Baunatal aprox. para entrar a partir de Junio/Julio. Actualmente está en piso de la bolsa de la Comunidad. **Tel. 669 387 134**

Apartamento en Galicia. A pie de playa. Todo a estrenar. Aporta información turística y gastronómica de la zona. Quincenas julio 750€. Quincenas agosto 850€. Quincenas junio y septiembre 550€. **Tel. 654 557 740**

Habitaciones, dos dobles (una con terraza) y una sencilla, 290€ y 240€. Salón, cocina (con Electr.) y baño compartido. 1º exterior Junto monumento a los toros, cerca de Metro y c. comerciales. También alquila piso completo. 700€. Miguel. **Tel. 675 515 211**

Bungalow en Santa Pola (Alicante). 2 plantas, jardín, barbacoa (máx. 10 personas). Meses, quincenas. De junio a octubre. A 500m. playa Los Arenales del Sol. **Tel. 606 292 848**

Estudio en Calpe, meses de verano, con aire a/a y piscina comunitaria, también por semanas etc. Rodeado de jardines y el mar cerca. Ideal para una pareja. No se admiten mascotas. **Tel. 626 244 341**

Piso en zona Los Guerrilleros. 3hab, 2baños, terraza, amplio salón. Todos los servicios de transporte, médicos, comercios...al lado. 800€ (incluye calefacción y agua). **Tel. 660 110 171**

Habitación pequeña con todas las comodidades para chica responsable y limpia. Serían 3 chicas, precio a convenir. **Tel. 616 535 386**

Habitación en San Sebastián de los Reyes. Zona Biblioteca Central. 275€ más gastos. Preguntar por Jorge. **Tel. 664 702 097**

Piso en San Sebastian de los Reyes. Zona centro, cerca calle Real, bien comunicado. 2 hab., salón independiente. Calefacción por gas natural. Muy Luminoso. 590€ comunidad incluida. **Tels. 670 398 778 y 91 654 94 40**

## VENTA DE VIVIENDAS

Vende/alquila chalet indep. semiamueblado en El Casar. Parcela 500m<sup>2</sup>, colegios a 3km., 3 hab., 2 baños, salón con chimenea, a/a con bomba de calor, garaje, porche y trastero. 500€ + comunidad. **Tel. 619 453 033**

Piso en Av. del Chaparral. 80 m<sup>2</sup>. 3 hab., ascensor, calefacción, trastero. Necesita reforma. **Tel. 617 447 686**

Piso 3 hab., trastero. 1ª planta. 100.000€. José. **Tel. 686 645 995**

Piso en Av. Euzkadi de 3 hab., 2 baños plaza de garaje piscina y zonas infantiles, reformado, calefacción ind., gas natural, zona muy tranquila, Metro, RENFE, autobuses, colegios, etc. Precio negociable. **Tels. 91 663 95 27 y 601 165 131**

Piso en S. S. Reyes, 89 m<sup>2</sup>, 2ª planta. Junto metro Baunatal, luminoso con 3 hab., terraza, baño, amplia cocina, plaza garaje. La Urb. Lomas del Rey dispone de piscina, jardines, parque infantil, tenis. 170.000€. **Tel. 676 533 754**

Piso cerca monumento toros 3 hab., 2 baños, cocina con vitrocerámica, lavavajillas, lavadora, calefacción individual, gas natural, puerta blindada, parquet, doble ventanas, 2 terrazas, 35€ comunidad. 120.000€. Agustín. **Tel. 687 996 515**

## LOCALES Y GARAJES

Vende plaza de garaje en S. Sebastián de los Reyes. Av. Castilla La Mancha, 105. **Tels. 91 653 91 30 y 620 087 113**

Alquilo Local comercial de unos 60 m<sup>2</sup> en C/ Pilar 5, impecable para oficina. 600€/mes. **Tel. 669 863 686**

Alquila plaza de garaje, grande. 40€. **Tel. 627 319 864**

Vende plaza de garaje en zona Ayuntamiento de Sanse. Muy económico. **Tel. 627 850 510**

Alquila plaza de garaje y trastero. c/Mª Santos Colmenar, 5. **Tel. 91 651 51 61**

Vende/alquila local en Sanse. C/ Asturias, 4. Semisótano. 226m<sup>2</sup>. 700€/mes negociable. También venta. Silvia. **Tel. 620 207 318**

Alquila plaza de garaje para coche y otra para moto en c/ Av. de Madrid, 50. **Tel. 650 864 127**

Alquila plaza de garaje con buena maniobrabilidad para coche grande en

Av. Castilla La Mancha, 162-164. **Tel. 670 772 238**

Alquila plaza de garaje en Av. Navarra. 70 €. **Tel. 650 556 677**

Alquila plaza de garaje grande en edificio pasarela c/Vizcaya s/n esquina Av. Ma. Puero del Tell. 65€. **Tel. 666 429 307**

Alquila plaza de garaje zona c/ Real (c/Real Vieja) en sótano. **Tel. 617 436 272**

Vende 2 plazas de garaje en c/ Pasarela, 2 con vuelta a c/ Real Vieja, 54. Coche mediano. 5.900€. **Tel. 670 743 104**

Alquila plaza de garaje en Av. Castilla La Mancha, 164 (al lado de la clínica Valdavia). **Tel. 650 115 197**

Vende plaza de garaje en Urb. Dehesanova, muy amplia y bien situada. Vigilancia 24 h. 18.000€. **Tel. 607 588 833**

Alquila amplia plaza de garaje en pz. Olivares 80€. **Tel. 667 530 724**

Alquila amplia plaza de garaje en S. S. Reyes frente a hospital Infanta Sofía. Daniel. **Tel. 686 327 873**

Venden 2 plazas de garaje amplias y económicas una por 8.000€, y otra mas grande y con pequeño trastero por 10.000€. c/ Juan XXIII, nº 14. También alquila. **Tel. 620 869 749**

Vende trastero de 4m<sup>2</sup> en c/ San Raimundo nº 10. Nueva construcción. Estanterías, alarma, ascensor. 12.000€. **Tel. 655 275 832**

Vende plaza de garaje de residentes en Plaza del Tejar (c/Postas), sin maniobras, vigilante con cámaras, 13.000€ negociables. Posibilidad de alquilar con opción compra. **Tel. 653 848 020**

Alquila plaza de garaje amplia, cómoda, cerca de acceso peatonal. Precio a convenir. Amelia. **Tel. 663 286 814**

Alquila local, 65 m<sup>2</sup>. 3 despachos, recepción, sala de espera, 2 baños, almacén, salida de humos, cierre, 2 luminosos, puerta calle, RENFE. Ideal abogados, fisioterapia, estética, veterinaria, oficina, etc. 400€. Email: [nuria-andres@hotmail.es](mailto:nuria-andres@hotmail.es) **Tel. 667 454 064**

Alquila plaza de garaje en la Av. Castilla y León nº 35, al lado del ambulatorio Rosa de Luxemburgo. 75€ negociable. Silvia. **Tel. 620 207 318**

Alquila Plaza Garaje para coche pequeño. C/ Travesía del Socorro. 70€. **Tel. 627 335 169**

## VARIOS

Buscamos alguna persona que fuera testigo del accidente ocurrido a mi Padre el pasado 4 de Junio de 2012 dentro del autobús de la Compañía Interbus línea. 153, sobre las diez de la noche, en la c/ Manuel de Falla, cuando el conductor según entraba en la rotonda frenó bruscamente e hizo salir despedido a un anciano (mi padre) que acababa de subir, golpeándose fuertemente. Por favor pónganse en contacto con Mar en **Tel. 606 455 166**. Es importante y urgente. Gracias.

Necesita que le regalen una litera de metal. **Tel. 692 020 976**

Por motivos de traslado, vende todo lo de la casa. **Tel. 91 229 71 21**

Vende coche de bebé marca Chicco. Completo. Buen estado. Capazo, cuco y silla de paseo. Precio a convenir. **Tels. 699 843 737 y 91 173 33 40**

Vende cortasetos eléctrico, marca Bosch, mod. 550 24ST, poco uso. 70€. **Tel. 626 679 518**

Deseo me regalen un microondas muchas gracias. **Tel. 620 380 670**

Vende mini volumen Chrysler Voyager 1997, recién pasad ITV-mayo. 1.500€. **Tel. 697 169 646**  
También posible dejar mensaje.

Vende cañas de pescar con carretes. **Tel. 91 651 50 78**

Vende silla de ruedas en perfecto estado, 2 meses de uso. **Tel. 629 331 720**

Vende Renault Clío, blanco 1.9 diesel. Perfecto Estado. 1.500€. **Tel. 686 741 041**

Vende silla para coche homologada del grupo 2-3 (= 15-36 Kg., desde los 3 hasta los 12 años), modelo Key de Chicco. Regulable altura y anchura, se quita el respaldo y queda como elevador. Perfecto estado. 70€. **Tel. 651 761 533**

Vende electrodomésticos Whirlpool, lavadora, lavavajillas y frigorífico sin uso. 2 Mesas-tablero 75x150 más patas. 2 estanterías 5 baldas 20x24x26. **Tel. 606 421 559**

Cambia zoom Canon EFS 18-55mm por vaporeta. **Tel. 651 761 533**

Vende carro trío Chicco Enjoy con muy poco uso (silla de paseo no ha sido usada) incluye: capazo, porta bebés, silla de paseo, funda del porta bebés y burbuja para lluvia. 200€.

Junto con el carro regalan ropa de bebé recién nacido. **Tel. 625 975 462**

Vende maquina de masajes Vibropower mod. Vibrafit 1200 como nueva poco uso 250€ negociables. **Tel. 622 292 584**

Vende secadora de evaporación Zanussi 6kg, casi nueva, perfecto estado. 70€. Inés. **Tel. 678 665 999**

Vende cama articulada, mas colchón adecuado en perfecto estado. 500€. **Tel. 618 947 429**

Vende autentica pulsera Pandora de 17 cm con tres abalorios todos originales de Pandora.6€. **Tel. 649 955 871**

Vende consola Play Station II nueva con chip en su caja original, mando original, mando inalámbrico, alfombra baile, juego entrenador deportivo + cámara, y muchos más juegos. 70€. **Tel. 654 937 916**

Colchón Flex y somier Pikolin 1,50 perfecto estado 230€ llamar tardes. **Tel. 635 172 632**

Vende dormitorio: cabecero de 1,48 y mesillas de 50cm con cuatro cajones, y armario, todo de madera de nogal. 250€. **Tel. 639 265 732**

Vende Volkswagen Polo modelo 1.4 Treadline 75CV (año 2002) perfecto estado, siempre en garaje. Todas las revisiones pasadas. A/a, elevvalunas eléctrico, radio con cargador de CDs y MP3. 2.250€. **Tel. 675 850 428**

Vende lámpara living Colour Philips. 55€. Y de regalo una lámpara de lava roja, todo ello en perfecto estado de funcionamiento. **Tel. 646 729 713**

Vende bide nuevo sin usar, por no tener espacio. **Tel. 626 065 377**

Vende ropa de niño y niña como nueva, 6-8-12-14 años. Vestidos niñas, cazadoras niño. Muy buen precio. Maité. **Tel. 607 417 315**

Vende tabla Wii Fit nueva usada dos veces con su embalaje original 30 € y guantes de boxeo nuevos de color marrón retro sin usar (por tener otros). Marca BEENLEE 14 onzas 25 €. **Tel. 91 241 28 04 y 617 687 816** (Whatsapp).

Vendo Maquina de coser industrial, completamente nueva. **Tel. 696 735 584**

Cambia dormitorio pino macizo color miel, por ayudar a colocar, recomponer estanterías en un trastero. **Tel. 661 107 562**



# Direcciones de interés

## SERVICIOS MUNICIPALES

### SERVICIO DE

#### ATENCIÓN CIUDADANA

##### Edificio El Caserón

Pza. de la Constitución, 1 | T. 91 659 71 00  
informacion@ssreyes.org

##### Centro de Barrio Los Arroyos

Pº de Guadalajara, 5 | T. 91 651 70 66  
informacion@ssreyes.org

##### Centro Sociocultural Club de Campo

Av. Federico Chueca s/n | T. 91 659 55 47

### ARCHIVO MUNICIPAL

#### Y SERVICIOS ADMINISTRATIVOS

Pza. de la Constitución, 1 | T. 91 659 71 00  
archivo@ssreyes.org

### BIBLIOTECAS MUNICIPALES

#### Biblioteca Central

Pza. de Andrés Caballero, 2  
T. 91 261 64 80 / 3  
bibliotecacentral@ssreyes.org

#### Biblioteca Plaza de la Iglesia

Pza. de la Iglesia, 4 | T. 91 659 71 35

#### Claudio Rodríguez

Av. Maximiliano Puerro del Tell, s/n  
T. 91 654 09 00  
biblio-claudiorodriguez@ssreyes.org

### CONSUMO O.M.I.C.

Pza. de la Constitución, 1 | T. 91 659 71 37  
omic@ssreyes.org

### CULTURA

#### Teatro Auditorio Adolfo Marsillach

Av. Baunatal, 18 | T. 91 658 89 90  
Taquilla 91 651 89 85  
marsillach@redescena.net

#### Universidad Popular José Hierro

##### Centro Pablo Iglesias

Av. Baunatal, 18 | T. 91 658 89 90  
cultura@ssreyes.org

#### Museo Etnográfico 'El Caserón'

Edificio "El Caserón"  
Pza. de la Constitución, 1  
| T. 91 625 88 52  
cultura@ssreyes.org

#### Centro Sociocultural Club de Campo

Av. Federico Chueca s/n | T. 91 659 55 47

#### Centro de Barrio Los Arroyos

Pº de Guadalajara, 5 | T. 91 651 70 66

### CENTRO DE EDUCACIÓN Y GESTIÓN MEDIOAMBIENTAL

Av. Tenerife, 7 | T. 91 659 17 63  
medioambiente@ssreyes.org

#### Centro de Naturaleza

##### 'Dehesa Boyal'

Av. Navarrodán, s/n  
T. 91 652 94 89 | Fax 91 652 63 72

### DEPORTES

#### Oficina Municipal de Deportes

##### Pol. Municipal Dehesa Boyal

Av. Navarrodán, s/n  
Tel. 91 651 48 85 |  
deportes@ssreyes.org

### DESARROLLO LOCAL

#### Centro Municipal de Empresas

Av. Cerro del Águila, s/n  
T. 91 663 79 09  
cme@ssreyes.org  
bolsaempleo@ssreyes.org  
formacion@ssreyes.org

### EDUCACIÓN

#### Centro Sociocultural Pablo Iglesias

Av. Baunatal, 18 | T. 91 658 89 90  
educacion@ssreyes.org

#### Escuela Infantil 'Las Cumbres'

Av. de Andalucía, s/n. | T. 91 651 86 68  
trinidad.narajo@madrid.org

#### Escuela Infantil 'La Locomotora'

Avda. de Pontevedra, 2 | T. 91 654 72 81  
lalocomotora@ssreyes.org

#### Escuela Infantil Municipal 'Sanserito'

C/ Emilia Pardo Bazán, 6. | T. 91 268 52 80  
escuelainfantil-2@hotmail.com

#### Escuela Infantil de la CM. 'El Faro'

Avda. Talavera de la Reina s/n 91 659 34 47  
carolina\_arza@hotmail.com

### EMPRESA MUNICIPAL DE SUELO Y VIVIENDA (EMSV)

C/ Acacias, 6, Local, B | T. 91 659 07 17  
emsv@emsv.ssreyes.es

### ESCUELA MUNICIPAL

#### DE MÚSICA Y DANZA

Paseo de Guadalajara, 9 | T. 91 651 97 47  
escuelamusica@ssreyes.org

### IGUALDAD-MUJER

C/ Recreo, 2 | T. 91 653 02 69/88  
mujer@ssreyes.org

### JUVENTUD E INFANCIA

#### Centro Joven Sanse 'Daniel Rodríguez'

Av. Valencia, 3 | T. 91 652 08 89  
juventud@ssreyes.org

#### Centro de Actividades para la Infancia

Av. de Baunatal, 9B  
infancia@ssreyes.org. 91 652 08 89

### OFICINA DE PROMOCIÓN

#### Y TURISMO

Pza. de la Iglesia, 7 | T. 91 623 81 90  
ofiturismo@ssreyes.org

### PARTICIPACIÓN, INMIGRACIÓN Y COOPERACIÓN

#### Centro Actúa

C/Dos de Mayo, 6  
-Participación : T. 91 659 39 40  
pciudadana@ssreyes.org  
-Inmigración: T 91 654 05 32 y  
91 654 03 76  
inmigracion@ssreyes.org  
-Cooperación: T.91 659 39 40  
cooperacion@ssreyes.org

### PERSONAS CON DISCAPACIDAD

#### Centro Municipal de Servicios

C/ Federico García Lorca, s/n  
T. 91 654 08 22  
observatoriodiscapacidad@ssreyes.org

### PERSONAS MAYORES

#### Centro Municipal de Personas Mayores

C/ Benasque, c/v C/ Canal de Isabel II  
T. 91 653 97 06 / 91 659 35 20  
infomayores@ssreyes.org

### PROTECCIÓN CIUDADANA

#### Policia Local

C/ Real, 97 | T. 91 651 33 00  
policia@ssreyes.org

#### Depósito Municipal de Vehículos

T. 91 659 38 19

#### Protección Civil

C/ Real, 97 T. 91 663 77 13  
protesanse@ssreyes.org

### SALUD

#### Centro Municipal de Servicios

C/ F. García Lorca, s/n | T. 91 654 08 22

### SERVICIOS ECONÓMICOS

Plaza de la Iglesia, 7 | T. 91 659 71 00

### SERVICIOS SOCIALES

#### Centro Municipal de Servicios

##### C/ Federico García Lorca, s/n

T. 91 654 08 22  
Adm. Tel. 91 659 22 34 / 35 / 36 / 37  
observatoriodiscapacidad@ssreyes.org

### UNIDAD DE MEDIOS AUDIOVISUALES CANAL NORTE TV

Av. Matapiñonera, s/n | Tel. 91 652 75 23  
canalnorte@canalnorte.org

### FARMACIAS DE GUARDIA



Día 1 Av. España, 48 (De 9,30 a 9,30) |  
Día 2 C/ Mercedes Izquierdo, 3 (De 9,30 a 23,00) y Av. España, 48 (De 23,00 a 9,30)  
Día 3 C/ Mercedes Izquierdo, 3 (De 9,30 a 23,00) y Av. España, 48 (De 23,00 a 9,30) |  
Día 4 C/ Mercedes Izquierdo, 3 (De 9,30 a 23,00) y Av. España, 48 (De 23,00 a 9,30) |  
Día 5 C/ Mercedes Izquierdo, 3 (De 9,30 a 23,00) y Av. España, 48 (De 23,00 a 9,30) |  
Día 6 C/ Mercedes Izquierdo, 3 (De 9,30 a 23,00) y Av. España, 48 (De 23,00 a 9,30) |  
Día 7 C/ Mercedes Izquierdo, 3 (De 9,30 a 23,00) y Av. España, 48 (De 23,00 a 9,30) |  
Día 8 C/ Mercedes Izquierdo, 3 (De 9,30 a 23,00) y Av. España, 48 (De 23,00 a 9,30) |  
Día 9 C/ Mercedes Izquierdo, 3 (De 9,30 a 23,00) y Av. España, 48 (De 23,00 a 9,30) |  
Día 10 C/ Mercedes Izquierdo, 3 (De 9,30 a 23,00) y Av. España, 48 (De 23,00 a 9,30) |  
Día 11 C/ Mercedes Izquierdo, 3 (De 9,30 a 23,00) y Av. España, 48 (De 23,00 a 9,30) |  
Día 12 C/ Mercedes Izquierdo, 3 (De 9,30 a 23,00) y Av. España, 48 (De 23,00 a 9,30) |  
Día 13 C/ Mercedes Izquierdo, 3 (De 9,30 a 23,00) y Av. España, 48 (De 23,00 a 9,30) |  
Día 14 C/ Mercedes Izquierdo, 3 (De 9,30 a 23,00) y Av. España, 48 (De 23,00 a 9,30) |  
Día 15 C/ Mercedes Izquierdo, 3 (De 9,30 a 23,00) y Av. España, 48 (De 23,00 a 9,30)



# Escuelas de idiomas

## Berlitz®

A Global Education Company



**Abierto Plazo Matrícula  
Curso Verano 2013**

Y  
ADEMÁS  
CURSOS EN  
EL  
EXTRANJERO

### TE OFRECE

## BerlitzENGLISH™

Language for life.

El nuevo método exclusivo de Berlitz® adaptado  
a las nuevas tecnologías

### ADEMÁS

- Inglés y otros idiomas para niños
- Departamento especial de atención a empresas
- Inmersión total®
- Lecciones privadas, semiprivadas y grupos
- Traducciones e Interpretaciones
- Cursos On Line



# 916 514 923

[www.berlitz-madridnorte.es](http://www.berlitz-madridnorte.es)

[info@berlitz-ssreyes.es](mailto:info@berlitz-ssreyes.es)

Síguenos en:   

PLAZA DEL TEJAR, 1 – 28703 S.S. DE LOS REYES

**EL MUNDO ES TUYO SI SABES HABLAR CON ÉL**



Dehesa de los  
**Reyes**

# Tempranales



Cuando el verdadero  
**LUJO**  
ES EL ESPACIO....  
**ONCISA**  
SOLO  
PUEDE HACERLO REALIDAD

- 37 amplias viviendas libres de 2, 3 y 4 dormitorios  
(bajos con jardín y áticos con terraza)
- A un precio excepcional **120 mts<sup>2</sup>**  
desde **250.000 €**  
(incluye en el precio 2 garajes y trastero)
- Más de 5000 mts<sup>2</sup> de zonas comunes con piscinas, padel, sala de comunidad y zona de juego para niños
- **SOLAR EN PROPIEDAD**



Localización



CON LA GARANTÍA DE: **oncisa**  
Inmobiliaria

EMPRESA PERTENECIENTE A:



**CEOSA**  
Corporación  
Inmobiliaria ONCI

Información y venta:  
91 125 09 55 · 91 431 84 54  
[www.oncisa.com](http://www.oncisa.com)