



www.ssreyes.org

# La Plaza

REVISTA INFORMATIVA Y DE SERVICIOS  
DE SAN SEBASTIÁN DE LOS REYES

DE LA CONSTITUCIÓN

AÑO XXXV

1 DE SEPTIEMBRE



## Unas Fiestas para todos



◀ La delegada de Gobierno asiste a la Junta Local de Seguridad. **Pag. 7**

▶ El Ayuntamiento destina 240.000 euros a obras de mejora en los centros públicos educativos. **Pág. 13**





**Estudia**  
 Diseño Gráfico  
 Fotografía  
 Desarrollo Web...

**ahora en**  
**SANSE**  
 Información  
 912 41 23 59  
 info@onsetformacion.com  
 www.onsetformacion.com

Descuento Especial hasta el 15 de Septiembre



# Colegio María Teresa



En el curso 2014/15, el colegio ha ampliado los cursos y plazas disponibles:  
 Ed. Infantil 1er Ciclo (1-2 años): Plazas disponibles  
 ENSEÑANZA CONCERTADA: Ed. Infantil, 2º Ciclo (3 a 5 años) - Plazas disponibles (4 años)  
 Ed. Primaria (de 1º a 4º) - Plazas disponibles (1º Primaria y 4º Primaria)  
 Ed. Secundaria (1º y 2º ESO) - Plazas disponibles

**BILINGÜE · CONCERTADO · NUEVAS TECNOLOGÍAS**

**INFÓRMATE**



De 1 a 18 años

c/ María Teresa, 2 · 28100 Alcobendas · Tel. 912 414 021  
 www.colegiomariateresa.es · info@colegiomariateresa.es



## Continúa el programa de prevención del cáncer de mama

El Servicio Madrileño de Salud, dependiente de la Consejería de Sanidad de la Comunidad de Madrid, iniciará las pruebas diagnósticas de prevención el próximo 8 de septiembre, hasta el 24 de octubre, en una Unidad Móvil de Asociación Española contra el Cáncer (AECC) que estará instalada en el Hospital Infanta Sofía. **Pag. 9**

## Sanse Concilia: la vuelta al cole nos propone un programa para facilitar la vida a las familias

El programa Los Primeros del Cole y Las Tardes del Cole ofrece la posibilidad de dejar a los hijos en el colegio un poco antes del inicio de la jornada escolar o prolongarla, según las necesidades familiares. **Pag. 12**



## Plazos de inscripción en el programa de cursos y actividades de Igualdad

A partir del 9 de septiembre se podrán hacer las inscripciones en el programa Convivencia en Igualdad y Cocina en Familia. El 15 de septiembre, los de Formación para el Empleo, Informática, Desarrollo Personal y los Deportivos. **Pag. 14**

## 'Espacio emprendedor'. Convierte tu idea en un modelo de negocio.

La Concejalía de Desarrollo Local pone en marcha un nuevo servicio para formar emprendedores que proporciona, además de un local para trabajar de forma compartida en un proyecto, un programa de formación presencial. **Pág. 16**



## El Ayuntamiento reservará un 20% de las plazas de la Policía Local a las Fuerzas Armadas

El alcalde asistió en la Real Casa de Correos de Madrid a la firma del convenio suscrito entre la Comunidad de Madrid y el Ministerio de Defensa. **Pag. 18**

## SUMARIO

Agenda cultural	4
Reportaje Fiestas 2014	5
Juventud: actividades formativas para jóvenes	8
Salud: programa de prevención del cáncer de mama	9
Educación: programa de Conciliación de vida laboral y familiar	12
Igualdad: plazos de inscripción en cursos y actividades	14
Desarrollo Local: 'Espacio emprendedor', tu idea convertida en un negocio	16
Protección Ciudadana: 20% de las plazas de la Policía Local, para las Fuerzas Armadas	18
Deportes: Circuito de pádel Estrella Damm, y actualidad	19
Nuestros vecinos: Ricardo Prado, corredor de encierros y alpinista	28
Consumo: cómo actuar ante el cierre de agencias de viajes	32
Anuncios por palabras	35
Direcciones de interés	38

Edita:  
Ayuntamiento de San Sebastián  
de los Reyes

Alcalde-Presidente:  
Manuel Ángel Fernández Mateo

Director de Comunicación:  
Alfonso Adánez

Jefe de Sección de Medios  
de Comunicación:  
Luis M. Candil Martín

Redacción:  
Francisco Javier Medina  
Javier Rangel

Auxiliares de Redacción y Documentación:  
M<sup>ra</sup> Carmen Castellanos  
Carmen García Escobar

Fotografía: Pedro Mancebo

PRODUCCIÓN EDITORIAL:  
Editorial MIC

Publicidad:  
Publicidad M.G.C.  
mercedes@publicidadmgc.es  
Telfs: 617 726 674  
Fax: 91 663 92 87

Redactor jefe:  
Juan Diego Tobajas  
laplaza@editorialmic.com

Publicidad:  
S.S.R.R. Madrid

Distribución: Apadisa

Depósito Legal:  
M. 36. 938-1979

Las opiniones vertidas en los artículos de esta publicación son únicamente responsabilidad de su autoría y no necesariamente coinciden con la línea editorial de "La Plaza de la Constitución"

# AGENDA



El genio de Miguel Mihura llega al TAM, el sábado 22 de septiembre a las 20 h.

## TAM TEATRO

'Maribel y la extraña familia', de Miguel Mihura.  
Sábado 27 de septiembre  
20:00 horas

## PÚBLICO FAMILIAR

Musical: La leyenda del unicornio  
Domingo 28 de septiembre  
17:00 horas



'La leyenda del unicornio', un musical para todos los públicos.

## UNIVERSIDAD POPULAR JOSÉ HIERRO

Museo Etnográfico El Caserón  
Exposición temporal  
'El humo impreso', de la

Fundación Joaquín Díaz,  
Colección Teresa Pérez Daniel.  
Hasta el 30 de septiembre

## BIBLIOTECAS

### Rastrillo de libros de texto

Intercambio gratuito.  
Los libros tienen que estar en buen estado y no ser anteriores al año 2010.  
Hasta el 20 de septiembre  
Biblioteca Central

### Exposición hall Biblioteca Central

La seguridad en las Fiestas, organizada por el Archivo Municipal  
Hasta el 15 de septiembre

### Lecturas bilingües (Asociación Educativa Óscar Wilde)

Lecturas compartidas y comentadas en inglés. Previa inscripción.  
El martes 9 de septiembre, a las 19:15 horas. Biblioteca Central

### Exposición bibliográfica 'Los desastres de la guerra'

Libros y películas sobre las dos Guerras Mundiales. Salas de Adultos. Las tres bibliotecas. Libros infantiles y juveniles sobre la guerra. Salas de Infantil. Las tres bibliotecas. Hasta el 31 de octubre

## Exposición temporal 'El humo impreso'

La exposición, El humo impreso, organizada por el Museo Etnográfico El Caserón, no tiene como objetivo detallar la historia del codiciado tabaco habano, sino mostrar la visión de otra parte muy importante de su industria: la litográfica de sus marquillas cigarreras, vistas, bofetones, vitolas o anillas. El uso del cigarro puro aumentó notablemente en el siglo XVIII. De 1833 a 1845 el tabaco era ya la industria más importante de Cuba después de la caña de azúcar, debido a su reconocida calidad. Como una buena herramienta para garantizar sus marcas y mejorar la presentación de sus productos, descubren la estampa litográfica, en la que por aquellos años los talleres ya habían logrado una técnica muy depurada. Según parece, fue entre los años 1845 y 1850 cuando surgen en Cuba las primeras etiquetas litografiadas acompañando a las cajas de



cigarros puros. En 1907, la gran Compañía Litográfica de La Habana mantiene hasta nuestros días el prestigio de sus presentaciones. Hasta el 30 de septiembre se podrá visitar en la primera planta del Museo Etnográfico El Caserón la exposición temporal 'El humo impreso', de la Fundación Joaquín Díaz, Colección Teresa Pérez Daniel. ●●●



"Sigue el vídeo en Canal Norte con tu móvil"

## A partir del 1 de septiembre, hasta cubrir el cupo previsto

## Ya se pueden adquirir los carnés de Amigos del TAM para la temporada 2014/15



mediante tarjeta de crédito o ingreso bancario, una vez recogido y presentado el impreso correspondiente.

Este carné da derecho a la adquisición de una entrada por espectáculo con el 40 % de descuento en todo el programa, menos aquellas producciones que se determinen como precio único, y a obtener información puntual de la programación escénica del TAM. Los días 16 y 17 de septiembre tendrá lugar la venta de entradas exclusiva para los amigos del TAM; para el público en general el 18 y 19. Cada persona podrá presentar como máximo cuatro carnés para adquirir localidades; la adquisición por Telentrada se podrá realizar a partir del 18 de septiembre. ●●●

Desde el 1 de septiembre se pueden solicitar los carnés de Amigos del Teatro Adolfo Marsillach en la Secretaría de Artes Escénicas (Centro Socio-Cultural Pablo Iglesias, Av. Baunatal, 18, 5ª planta), por las mañanas, de 10:00 a 14:00 horas, y por las tardes, de 17:00 a 18:30 horas. El coste para la temporada 2014/2015 es de 25,68 euros, que pueden hacerse efectivos

## Fiestas 2014: vibrantes y alegres

Las Fiestas del Santísimo Cristo de los Remedios de 2014 han sido vibrantes y alegres; un magnífico antídoto para que miles de ciudadanos olvidaran por unos días las complicaciones de lo cotidiano y disfrutaran con intensidad de lo lúdico durante casi una semana. La ciudad, una vez más, renovaba su compromiso de 'pueblo', para vivir unas fiestas de agosto en las calles, con música, encierros, cultura, fuegos de artificio... y todo aquello que durante generaciones ha sido sinónimo de alegría.

**E**ste año, además, el pregón tuvo un carácter muy especial porque estuvo a cargo de la Hermandad del Santísimo Cristo de los Remedios, que celebra el bicentenario de su fundación.

Los encierros han congregado a unos 16.000 corredores en las seis jornadas que han tenido lugar, con la inmensa satisfacción de sus responsables de poder decir que no se ha registrado ni un solo herido por asta de toro y que los contusionados se recuperaban apenas unas horas después de sus percances.

La música siempre había sido una parte importante de las fiestas, pero este año ha sido fundamental. Algunas de las actuaciones más esperadas de la temporada han tenido como escenario el Anfiteatro Municipal, por el que, entre otros, han pasado Leiva, Duncan Dhu, Love of lesbian, Barón Rojo o los Zigarros.

**Los seis encierros han congregado a 16.000 corredores, y no se ha registrado ni un solo herido por asta de toro**

La Plaza de las Constitución, el centro neurálgico en estos días tan especiales, este año han cambiado su fisonomía y se ha convertido en una elegante discoteca al aire libre abierta a todo aquel dispuesto a divertirse.

Los más pequeños han sido también protagonistas en multitud de actividades pensadas para ellos, como los 'encierros infantiles' que han congregado a decenas de futuros aficionados al festejo taurino. También han podido disfrutar de castillos hinchables, magia y cabezudos.

Junto a las fiestas de disfraces, encierros del agua, concursos de recorte, capeas y pruebas deportivas de todo tipo, este año, los carteles de las corridas de toros celebradas en La Tercera han estado marcados por la calidad de los diestros, como 'El Juli', Talavante o Perera, además del novillero local Álvaro García. ●●●



**La delegada del Gobierno, Cristina Cifuentes, presidió junto al alcalde y el consejero de Presidencia de la Comunidad de Madrid, la Junta Local de Seguridad previa al comienzo de las Fiestas**

**D**urante la reunión se puso de manifiesto el correcto funcionamiento del Dispositivo de Seguridad preparado al efecto, coordinado entre Policía Local y Nacional y efectivos de Protección Civil, además de realizar un balance positivo del Dispositivo de Seguridad realizado el año anterior, cuyo principal escaparate tal y como señaló el alcalde son los encierros, pero cuyo operativo va más allá de estos, ya que durante estos días nuestro municipio duplica su población gracias a las numerosas actividades culturales y de ocio organizados durante las fiestas. ●●●



**"Sigue el vídeo en Canal Norte con tu móvil"**

# Álbum Gráfico Fiestas 2014







# Juventud-Infancia

## Actividades formativas para jóvenes en el último trimestre de 2014



Uno de los cursos que se imparten dentro del programa es el de **Primeros Auxilios**.

A partir del 22 de septiembre hasta el 3 de octubre, los jóvenes del municipio podrán inscribirse en las actividades formativas organizadas por el Ayuntamiento, a través de la Concejalía de Juventud. El programa completo está publicado en las 'Actividades' de la web municipal:

- Animación ocio y tiempo libre
- Monitor de tiempo libre
- Coordinador de actividades en el tiempo libre
- Culturales artísticas y desarrollo personal
- Dinamización musical (bajo, batería, guitarra española, guitarra eléctrica y combos)
- Inglés: Preparación First y Cómo enfrentarse a una entrevista de trabajo en inglés
- Natural Beauty (cuidado piel y cabello, maquillaje y caracterización, manicura)
- Fotografía Creativa (Fotografía+Photoshop+Instagram)
- Baile: Street Dance
- Primeros Auxilios

Además, de un Aula Abierta con actividades de ocio para jóvenes de 14 a 30 años, Halloween, Gala de Navidad, End Exams Festival, Xmas Sanse, Gold Battle edición 2014, Presupuestos Participativos: Gaar@batos Festival Volumen 3, V Concurso Show Dancer X aniversario y Festival de música electrónica. ●●●

### Centro Joven Sanse

Avda. Valencia, 3 • Tel.: 916520889  
juventud@ssreyes.org

## Actividades para la Infancia, desde octubre a mayo de 2015

A partir del 22 de septiembre, se pueden realizar las inscripciones para los talleres y actividades de ocio organizadas para la Infancia. Entre otras, el programa incluye las siguientes actividades:

- Bebeteca: talleres de estimulación temprana para bebés.
- Ludoteca: espacio de desarrollo a través de juego.
- Pequeteca: espacio abierto de juego para padres e hijos.
- Diverteca: espacio de juego infantil.
- Talleres infantiles, para la adquisición de habilidades desde una perspectiva lúdica (inglés, alemán, experimentando con la ciencia, pintura, teatro en inglés, batería, guitarra eléctrica, etc.).
- Pequeplaza: revista infantil y actividades participativas.
- Recréate: espacio abierto de ocio para chicos y chicas.
- Bienvenidas: contacto de los recién llegados al municipio.
- Y fiestas infantiles: Halloween, Semana de la Infancia y Carnaval. ●●●

### Información e inscripciones

Centro Joven Sanse, Av. de Valencia 3, los lunes y miércoles, de 9:00 a 14:00 y 16:00 a 20:00, y martes, jueves y viernes, de 9.00 a 17.00 horas.

Tel.: 91 652 08 89,  
infancia@ssreyes.org y www.ssreyes.org

## Programa 'Subvenciones presupuestos participativos'

### El 'V Concurso de Baile Show Dancer' se celebrará el 3 de octubre

El 'V Concurso de Baile Show Dancer', organizado por la Asociación Juvenil Show Dancer e incluido en el programa 'Subvenciones presupuestos participativos' financiado por la Delegación de Juventud, tendrá lugar el 3 de octubre en el Teatro Auditorio Adolfo Marsillach, a las 20:00 horas.

Las inscripciones para el concurso se podrán enviar hasta el 19 de septiembre, a las 00:00 horas, a concursodanzashowdancer@gmail.com. Las bases se pueden consultar en la sección de Juventud de la web municipal y en consejosanse.org. Para ampliar la información también se puede contactar con la asociación en el teléfono 622331607. El programa es gestionado conjuntamente con los jóvenes y tiene como objetivo subvencionar proyectos e iniciativas juveniles, fomentar su participación social y espíritu de iniciativa, facilitándoles la oportunidad de promover directamente la organización de actividades en su entorno inmediato. ●●●



### Centro Joven Sanse

Av. de Valencia, 3  
juventud@ssreyes.org  
Tel.: 916520889 / 916520743

## Celebraciones de cumpleaños en el centro de barrio 'Los arroyos'

El Ayuntamiento ofrece un espacio para las celebraciones de cumpleaños, en el Centro de Barrio Los Arroyos, en el P. de Guadalajara, 5, de 17:30 a 20:30 horas, los días 5, 12, 19 y 26 de septiembre. Para niños de 1 a 12 años. ●●●

### Para más información y reservas: Centro Joven Sanse.

Av. de Valencia, 3, los lunes a viernes, de 9:00 a 14:00 y de 16:00 a 20:30  
Tel. 916520889. infancia@ssreyes.org



## El Punto de información al voluntariado renueva su compromiso



Uno de los proyectos en los que se puede colaborar es el Camino escolar seguro.

El inicio del curso, es un buen momento para comprometerse y realizar una labor social en los programas municipales o de las entidades que están ubicadas en el Punto de Información al Voluntariado.

Alguno de los proyectos en los que se puede colaborar son:

- Camino escolar seguro.
- Apoyo de menores con necesidades educativas especiales en espacios de ocio.
- Apoyo escolar con niños de Primaria y Secundaria.
- Clases para adultos de diversa temática.
- Actividades de ocio con mayores en residencias.

- Acompañamiento de mayores hospitalizados.
- Actividades de animación infantil en el Hospital Infanta Sofía.
- Apoyo en diversas tareas y talleres dirigidos a personas con discapacidad.
- Protección Civil.

Además, se puede realizar la inscripción a las distintas acciones formativas que se ofertan desde el PIV para voluntarios. ●●●

### Punto de información al voluntariado

Horario de atención: lunes y miércoles, de 16:00 a 20:00, y viernes, de 9:00 a 14:00.  
Tel. 916 520 889, pvoluntariado@ssreyes.org

## XLII Ciclo de Grandes Autores e Intérpretes de la Música

Los municipios de la Red Joven Norte (San Sebastián de los Reyes, Alcobendas, Algete, Colmenar Viejo y Tres Cantos) colaboran con la Universidad Autónoma de Madrid en la realización de diversas actividades culturales, entre otras, en dos ediciones del Encuentro de Teatro Comunitario. Para la temporada 2014-2015 la Universidad Autónoma ha organizado



el XLII Ciclo de Grandes Autores e Intérpretes de la Música que se llevará a cabo en el Auditorio Nacional y que estará formado por ocho conciertos. Los abonos se pueden renovar o adquirir hasta el 30 de septiembre en el Centro Superior de Investigación y Promoción de la Música, teléfonos 91 497 49 78 / 39 03, y en el Auditorio Nacional de Música, 91 337 03 07 / 01 34. Más información en <http://csipm.blogspot.com.es> y en [www.uam.es/csipm](http://www.uam.es/csipm). ●●●

## SALUD

### Las pruebas diagnósticas se realizarán entre el 8 de septiembre y el 24 de octubre Continúa el programa de prevención del cáncer de mama

El Servicio Madrileño de Salud, dependiente de la Consejería de Sanidad de la Comunidad de Madrid, iniciará las pruebas diagnósticas de prevención del cáncer de mama el próximo 8 de septiembre, hasta el 24 de octubre, en una Unidad Móvil de Asociación Española contra el Cáncer (AECC) que estará instalada en el Hospital Infanta Sofía (Paseo de Europa, 34).

En este programa preventivo pueden participar las pacientes con edades comprendidas entre los 50 y los 70 años. Si se está en ese tramo de edad y no se ha recibido ninguna citación previa o no se ha realizado

esta prueba en los últimos dos años, puede solicitarse al médico de Atención Primaria, del Programa de Detección Precoz del Cáncer de Mama (DEPRECAM), o de la Asociación Española contra el Cáncer.

Los resultados de las exploraciones mamográficas se envían al domicilio de la paciente en el plazo de un mes en el caso de no detectarse ninguna anomalía. ●●●

### Programa DEPRECAM

Tel.: 91 426 59 22

### Asociación Española contra el Cáncer

Tels.: 91 578 60 12 • 91 578 60 13  
91 578 60 14



Una Unidad Móvil de la Asociación Española contra el Cáncer (AECC) se instalará en el Hospital Infanta Sofía.

# Sanse en tus manos

Disponible en Play Store, Apple Store y  
Vodafone Store

#Sanse  
App



San Sebastián  
de los Reyes  
Ahora somos [+]

[www.sstreyes.org](http://www.sstreyes.org)



vodafone

Síguenos también en



# ¡Crece con nosotros!



Ilustración y diseño: Sr. Sánchez

**INTELIGENCIA  
EMOCIONAL**

Desarrollo  
integral del niño

## CLASES DE INGLÉS

Niños de 6 a 12 años  
2 clases semanales de 1 hora

**60€** al mes

**Y ADEMÁS...**

Clases para adultos ONE TO ONE y Skype · COACHING  
Clases en empresas · Preparación de exámenes de Cambridge y TOEFL  
Cursos Intensivos · Clases particulares · Cursos de negocios





# Educación

## Con 'la vuelta al Cole' regresa 'Sanse concilia', una propuesta para facilitar la vida a las familias

El programa de la Concejalía de Educación Los Primeros del Cole ofrece a las familias la posibilidad de dejar a sus hijos en el colegio un poco antes del inicio de la jornada escolar: desde las 7:30 hasta las 9:30 horas, según el horario del centro. Incluye el servicio de desayuno y el cuidado de los hábitos de salud e higiene que los niños deben de ir incorporando. La inscripción se realiza en el propio colegio, desde el primer día de curso, con las monitoras de la actividad.



*Este programa permite anticipar o prolongar la actividad de los niños en el colegio para así facilitar la conciliación laboral y familiar.*

**E**n Las Tardes del Cole, cuando acaban las clases, los niños pueden mendar y compartir juegos con otros compañeros o realizar las tareas escolares, al cuidado de monitores y educadores. Las Tardes se realiza en los propios colegios. Los grupos que se formen podrán acoger a niños de todos los colegios públicos del municipio. La actividad funcionará del 1 de octubre al 29 de mayo, en horario de 16:30 a 18:30, o de 16:00 a 18:00, según el horario

de cada colegio. Inscripción, a partir del 3 de septiembre en la Secretaría de la Sección de Educación.

Desde el inicio del curso escolar, durante el mes de septiembre y coincidiendo con la jornada de verano, se desarrollan Las Tardes de Septiembre, a las que pueden acudir los niños que lo necesiten (hasta 2 horas) a partir de la finalización del servicio de comedor (desde las 15:30 hasta las 17:30; o de 15:00 a 17:00) de su centro escolar. Otra intervención para facilitar la conciliación de las familias es el Progra-

ma de Ocupación del Tiempo Libre en Días No Lectivos, que incluye divertidos juegos y talleres destinados a niños de entre 3 y 11 años durante los periodos de vacaciones escolares de Navidad, Semana Santa, junio y otros días no lectivos en que no hay actividad en los colegios pero muchos padres trabajan. La actividad se realizará en un colegio del municipio y estará abierta a la participación de los niños de los distintos colegios, divididos en grupos de edad. Las fechas de inscripción para los días no lectivos hasta navidad son:

### Más información

en la web del Ayuntamiento ([www.ssreyes.org](http://www.ssreyes.org)) o en la Secretaría de la Sección de Educación, en el Centro Cultural Pablo Iglesias, en la Av. Baunatal, 18, 4ª planta, de 9:00 a 14:00 horas, de lunes a viernes, y de 16,45 a 18.45, de lunes a jueves o en los teléfonos 91 658 89 93/ 99.

Días No Lectivos	Fechas de inscripción
31 de octubre y 28 de noviembre	A partir del 1 de octubre, hasta completar plazas
Navidades, del 22 de diciembre al 7 de enero (festivos excluidos)	A partir del 3 de noviembre, hasta completar plazas



## 240.000 euros destinados a las obras de mejora en los centros educativos públicos

**E**l Ayuntamiento, a través del área de mantenimiento de la Concejalía de Urbanismo, ha desarrollado durante los días previos al inicio del curso escolar, las habituales actuaciones en los centros públicos educativos de nuestro municipio.

El objetivo es realizar labores de mejora en unos casos, y de mantenimiento en otros, en aquellas dotaciones educativas que así lo requieran. La inversión destinada a tal efecto ha sido de más de 240.000 euros en alrededor de 35 actuaciones repartidas en los centros educativos públicos de la ciudad.

Las mejoras llevadas a cabo en los colegios obedecen a obras de distinta índole, como es la reposición de los desperfectos lógicos originados por el uso cotidiano, labores de pintura, pequeñas reposiciones y obras de albañilería. De entre algunas mejoras que se han llevado adelante cabe destacar las reformas en los patios de los centros, la sustitución de ventanas,

persianas, inodoros o lavabos, la mejora de los colectores en aparcamientos, el saneamiento de muros, la instalación de vallado en patios, o la adaptación de la vivienda del conserje en los CEIP Silvio Abad y Tierno Galván para incorporarlas como parte de las instalaciones del centro, entre otras actuaciones.

Además, en ocho centros educativos se han revisado sus depósitos de gasóleo para una mayor seguridad y eficiencia de la calefacción, por un importe de 30.000 euros.

Mar Escudero, concejal de Educación, destaca que "el objetivo es mejorar constantemente nuestras instalaciones públicas educativas, que son un referente de calidad en el municipio. A lo largo del año las concejalías de Educación, y de Obras y Servicios en coordinación con la di-



*Un año más se llevan a cabo labores de mejora y mantenimiento en los colegios públicos.*

rección de cada centro, realiza labores de mantenimiento, pero es durante el periodo estival, debido a la ausencia de los escolares, el mejor momento para poder acometer actuaciones de una mayor envergadura, que redundan en beneficio de todos", ha señalado. ●●

### Ya se pueden solicitar las ayudas escolares para libros de texto y material

**H**asta el 19 de septiembre se pueden presentar las solicitudes de 'Ayudas Escolares' en el Servicio de Atención al Ciudadano para la adquisición de libros de texto y material que ofrece el Ayuntamiento, a través de la Concejalía de Educación. Estas ayudas las pueden solicitar aquellas familias que tengan hijos matriculados en el curso escolar 2014/2015 en el segundo ciclo de Educación Infantil, Educación Primaria, Educación Secundaria Obligatoria y/o educación especial, en cualquier centro sostenido con fondos públicos de la Comunidad de Madrid y los siguientes requisitos:

- Estar empadronado en San Sebastián de los Reyes antes de 1 de enero del año de la convocatoria, tanto el alumno como el solicitante de la ayuda (padre, madre o tutor).
- El alumno deberá estar matriculado en un centro escolar sostenido con fondos públicos de la Comunidad de Madrid en u las etapas educativas recogidas en la convocatoria.

- No superar la renta de la unidad familiar en la cuantía que se fije en la convocatoria.
- Estar al corriente de las obligaciones tributarias respecto al Ayuntamiento, la Agencia Tributaria y de la Seguridad Social.
- En caso de repetir curso, acreditar las circunstancias que impliquen el cambio de libros de texto.

Las solicitudes se realizarán en los impresos normalizados que se podrán descargar de la web municipal o que se pueden recoger en los centros municipales. Para cualquier duda o consulta, los interesados se pueden dirigir a la Delegación de Educación, en el Edificio Sociocultural Pablo Iglesias, Av. Baunatal, 18. TEL: 91 658 89 90

[ayudasescolares@ssreyes.org](mailto:ayudasescolares@ssreyes.org)



"Sigue el video en Canal Norte con tu móvil"



¿QUIERES ESTUDIAR IDIOMAS ?  
Ven a la ESCUELA OFICIAL de IDIOMAS  
de SAN SEBASTIÁN DE LOS REYES

- ALEMÁN
- ESPAÑOL PARA EXTRANJEROS
- FRANCÉS
- INGLÉS
- ITALIANO

Comienzo del curso en octubre 2014  
Para más información : 91 6541233

<http://eoi.sansebastian.educa.madrid.org/>



# Igualdad

## Plazos de inscripción para el programa de cursos y actividades de Igualdad

Desde el 9 de septiembre, a partir de las 16:30 horas, se realizarán las inscripciones del programa Convivencia en Igualdad, así como del programa Cocina en Familia. Ambos están financiados por el Fondo Social Europeo y la Comunidad de Madrid y son gratuitos. Y el 15 de septiembre, a las 10 horas, se abre el plazo de inscripción para los cursos de Formación para el Empleo, Informática, Desarrollo Personal y Deportivos. Estos últimos no son gratuitos.



Estos talleres municipales están orientados a mujeres y hombres prioritariamente del municipio.

**T**odos los talleres de Convivencia en Igualdad están dirigidos a mujeres y hombres (prioritariamente empadronadas/os y/o que trabajen en el municipio). La misma persona no podrá estar inscrita en más de dos talleres de Convivencia en Igualdad. En caso de completar las plazas se abrirá una lista de espera de no más de 10 personas por taller, con el fin de cubrir las bajas que se puedan producir.

### “¿Por qué comprarlo si puedes hacerlo?” Taller de cocina.

Jueves de 10.00 a 13.00 h  
18 de septiembre al 30 de octubre de 2014  
Cocina internacional y creativa.

### “Tu ropa en su justa medida” Taller de costura a máquina y arreglos de ropa

Lunes y Miércoles de 10.00 h a 12.00 h

22 de septiembre al 22 de octubre de 2014.

### “Las Cuentas Claras” Gestiones Administrativas

Viernes de 10.00 h a 13.00 h  
19 de septiembre al 24 de octubre de 2014  
Este taller tiene como objetivo proporcionar los conocimientos básicos para afrontar las gestiones administrativas más cotidianas ante los organismos oficiales y las entidades financieras de forma más eficaz y segura.

### Taller de costura básica a mano y arreglos de ropa:

Martes y jueves de 19.00 a 21.00 h  
23 de septiembre al 14 de octubre de 2014

### Taller “Reparaciones en casa”

Martes y jueves de 19.00 h a 21.00 h. 23 de septiembre al 23 de octubre de 2014. ¿Sa-

bes usar un taladro? ¿Cambiar un interruptor? ¿Cómo funciona la cisterna?

### Taller Puesta a Punto

Martes y Jueves de 18.00 h a 20.00 h  
23 de septiembre al 9 de octubre de 2014  
El mantenimiento del vehículo es algo que no podemos pasar por alto, porque puede evitar que se produzcan averías complicadas y costosas. Un máximo de 16 participantes, que dispongan del carnet de conducir Clase B, van a tener la oportunidad de conocer las cuestiones básicas de mecánica del automóvil para la prevención y el cuidado del vehículo.

### Periodo de Inscripción para los talleres de Convivencia e Igualdad

9 de septiembre, a partir de las 16.30 horas, las vecinas y vecinos empadronadas/os y/o que trabajen en el municipio.

A partir del 15 de septiembre, a partir de las 10 horas, se abrirá el plazo para las personas que ni trabajen ni residan en el municipio en aquellos talleres donde queden plazas libres

### Cocina en familia

Los talleres de Cocina en Familia se dirigen a niñas y niños entre 8 y 14 años. Debe de tomar parte al menos un miembro adulto de su familia (padre, madre, abuela, abuelo...). Despertaremos en las y los pequeños la curiosidad por la cocina, y pasarán una tarde preparando platos atractivos adecuados a sus gustos y edades, en compañía de uno o más miembros adultos de su familia. Estos talleres gratuitos, de una sola jornada de duración, se celebrarán los lunes, miércoles o viernes, del mes de octubre, de 17.00 a 19.30 horas.

### Formas de Inscripción para el taller “Cocina en familia”

Por correo electrónico: enviar un email a proyectos@fundacionigualdadel.es, en el que se especifiquen el número de personas que desean participar, el nombre y las edades de todas ellas: adultos/as y niños/as, así como un teléfono de contacto. Por teléfono: 676 644 306.



## FORMACIÓN Y PROMOCIÓN LABORAL

**Windows 7:** 3 meses/ 69 €. Lunes y Miércoles de 10.00 h a 11.30 h. Para principiantes en el mundo de la ofimática, aprenderá desde el manejo de teclado o el ratón, a utilización de las barras de herramientas, organización de la información y antivirus o la impresora y sus posibilidades.

**Word /Power Point 2007:** 3 meses/ 69 €  
Lunes y Miércoles de 13.00 h a 14.30 h  
Descubre las posibilidades del Word en la edición avanzada de documentos, y cómo PowerPoint puede ayudarte a perfeccionar sus presentaciones.

**Photoshop CS5:** 3 meses/ 69 €  
Martes y Jueves de 13.00 h a 14.30 h  
Comienza a realizar tus propios diseños, retoca imágenes, añade diversos objetos a tus publicaciones y más optimiza las herramientas del programa.

**Internet:** 3 meses/ 69 €  
Lunes y Miércoles de 11.30 h a 13.00 h  
Comienza a manejarte por Internet: encuentra en la red todo aquello que necesites, crea tu propia cuenta de correo electrónico y familiarízate con las redes sociales (Facebook, Twitter,...).

**Internet Avanzado:** 3 meses/ 69 €  
Martes y Jueves de 17.00 h a 18.30 h  
Para los habituales de Internet, adquiere más conocimientos creando tu blog, tu propia página web, configurando las redes sociales para que te vea sólo quien tu quieras.

**ACCESS:** 3 meses/ 69 €  
Lunes y Miércoles de 18.30 h a 20.00 h  
Gestiona tu propia Base de Datos: creación de la base y tratamiento de la información a través de consultas, formularios e informes.

**EXCEL:** 3 meses/ 69 €  
Viernes de 10.00 h a 13.00 h  
Un imprescindible para gestionar tus hojas de cálculo, elaborando y tratando los datos a través del uso de tablas, tablas dinámicas, gráficos, funciones...

**Emprendimiento y Nuevas Tecnologías:**  
3 meses/ 69 €  
Lunes y Miércoles de 20.00 h a 21.30 h  
Para aprender los procedimientos y trámites con las Administraciones Públicas, Hacienda, Seguridad Social..., a través de las nuevas tecnologías.

**Contaplus;** 3 meses/ 69 €  
Martes y Jueves de 11.30 h a 13.00 h  
Martes y Jueves de 18.30 h a 20.00 h. Un programa informático para gestión de contabilidad informatizada, cuentas, contabilidad de costes, presupuestaria, liquidación de impuestos, y análisis de cuentas.

**Contabilidad Financiera:** 6 meses/ 138 €  
(69 € al trimestre)  
Martes y Jueves de 10.00h a 11.30 h  
Lunes y Miércoles de 20.00 h a 21.30 h  
Descubre la elaboración oficial de cuentas anuales de de sociedades mercantiles y empresarios individuales; su análisis e interpretación.

**Derecho Laboral;** 3 meses/ 69 €  
Martes y Jueves de 20.00 h a 21.30 h  
Conoce los aspectos relevantes del Derecho del Trabajo, confección y gestión de nóminas y seguros sociales, a través de este curso eminentemente práctico.

**Inglés de Supervivencia;** 3 meses/ 69 € (duración anual, de octubre 2014 a junio 2015)  
Lunes y Miércoles de 17.30 h a 19.00 h  
Martes y Jueves de 10.00 h a 11.30 h  
Martes y Jueves de 12.00 h a 13.30 h  
Un curso de inglés básico para aquellas personas que quieran mejorar su competencia lectora, oral, escrita y agudizar el oído, de una manera dinámica y divertida. Durante las clases se realizarán distintas actividades como visionado de películas, lectura en común de textos y novelas, conversaciones... basándose en los intereses e inquietudes de los alumnos.

**Conversación en Inglés (nivel first/b2);**  
3 meses/ 69 € (duración anual, de octubre 2014 a junio 2015)  
Lunes y Miércoles de 19.00 h a 20.30 h  
Un curso donde aquellos alumnos con un nivel B11 o FIRST, podrán mejorar su fluidez a la hora de mantener una conversación en inglés. En las sesiones se plantearán temáticas muy diversas para que los alumnos cojan confianza a la hora de enfrentarse con soltura a cualquier situación cotidiana que puedan encontrarse en viajes, ámbito laboral, familiar o social. Serán clases muy dinámicas y útiles, donde se fomente la participación y la integración de todo el grupo para que sea además de un momento de aprendizaje, una buena oportunidad para disfrutar relacionándonos con los demás en inglés.

**Comienzo y finalización de los cursos:**  
1 de octubre-17 diciembre: Lunes/Miércoles  
2 de octubre al 18 de diciembre: Martes/Jueves  
3 de octubre al 19 de diciembre: Viernes

## DESARROLLO PERSONAL Y CULTURAL

**Aula Abierta de Mujer;** 6 meses/ 17,76 €  
(8,88€/trimestre)  
Martes de 10.00 h a 12.00 h  
Jueves de 10.00 h a 12.00 h  
Un espacio cultural, de análisis de la realidad social, diálogo y reflexión para mujeres.

**Mujer y bienestar:** (3 meses/ 8,88€)  
Lunes de 17.00 a 18.45 h (quincenal)  
Espacio de encuentro en busca del bienestar y el incremento de la autoestima para las mujeres. La actividad se desarrollará de forma quincenal.

## ACTIVIDAD DEPORTIVA

**Danza:** 20 €/mes una clase a la semana; 32 €/mes dos clases a la semana.

**Danza Oriental Iniciación,** lunes de 10.00 h a 11.00 h  
**Fusión Oriental ,** lunes de 11.00 h a 12.00 h  
**Flamenco Oriental ,** viernes de 18.00 h a 19.00 h  
**Sevillanas,** viernes de 20.00 h a 21.00 h  
**Danza Oriental Iniciación** miércoles de 20.30 a 21.30 h  
**Danza Oriental Medio:** lunes de 19.00 a 20.00 h  
**Danza Oriental Iniciación:** lunes de 20 a 21.00 h

**Yoga:** 20 €/mes una clase a la semana; 32 €/mes dos clases a la semana. Plazas libres.  
Martes de 18.00 h a 19.00 h  
Miércoles de 12.00 h a 13.00 h // y de 13.00 h a 14.00 h. Jueves de 19.00 h a 20.00 h  
Viernes de 12.00 h a 13.00 h // y de 13.00 a 14.00 h

**Pilates:** 20 €/mes una clase a la semana; 32 €/mes dos clases a la semana. Plazas libres.  
Martes de 20.00 h a 21.00 h  
Miércoles de 10.00 h a 11.00 h // y de 11.00 h a 12.00 h. Jueves de 20.15 h a 21.15 h  
Viernes de 11.00 h a 12.00 h

**Ponte en forma:** 20 €/mes una clase a la semana; 32 €/mes dos clases a la semana. Plazas libres;  
Martes de 19 a 20.00 h. Viernes de 10.00 h a 11.00 h

**Body Art:** 20 €/mes una clase a la semana:  
Martes de 12.15 h a 13.15 h ●●●

### Fecha para las inscripciones:

15 de septiembre, a partir de las 10 horas, las vecinas y vecinos empadronadas/os y/o que trabajen en el municipio. A partir del 22 de septiembre, a partir de las 10 horas, se abrirá el plazo para las personas que ni trabajen ni residan en el municipio en aquellos talleres donde queden plazas libres.

### Lugar de Inscripciones:

Delegación de Igualdad • C/Recreo 2

### Para solicitar más información:

91 653 02 88 // 91 653 02 69

mujer@ssreyes.org • www.ssreyes.org

### Horario de Administración (información e inscripciones)

De lunes a viernes de 10.00 a 14.00 h  
Martes y jueves de 16.30 a 19.30 h



# Desarrollo Local

## 'Espacio emprendedor', para convertir tu idea en un modelo de negocio

El Ayuntamiento, por medio de la Concejalía de Desarrollo Local, pone en marcha un nuevo servicio para formar emprendedores denominado 'Espacio emprendedor', una preincubadora de proyectos empresariales que proporciona, además de un local para trabajar de forma compartida en un proyecto, un programa de formación presencial muy práctico y orientado a convertir una idea en un modelo de negocio.



Esta iniciativa municipal está encaminada a formar emprendedores.

Los objetivos de esta iniciativa del Ayuntamiento, "Espacio emprendedor", cuya principal meta es convertir una idea en un modelo de negocio, son:

- Apoyo en la fase de planificación y preparación del proyecto, con formación y asesoramiento en ese tiempo, momento ideal para definir las claves que aportan valor al proyecto y sus rasgos de

identidad. Además, se analiza la demanda potencial, se testa el producto/servicio, se investigan costes, se realizan contactos, se busca financiación, etc.

- Transmitir a los emprendedores la actitud necesaria para arrancar un negocio, una serie de habilidades como negociación, planificación, técnicas de validación, trabajo en equipo y valores, como liderazgo, responsabilidad social, cultura del esfuerzo, espíritu de cooperación, etc.
- Evitar que el emprendedor invierta tiempo, esfuerzo y dinero en crear un servicio o producto que no demande el mercado y no le vaya a producir beneficios.

Con el 'Espacio Emprendedor' se cierra aún más el círculo de apoyo integral al emprendedor con un servicio en fase inicial que se suma a los ya existentes de asesoramiento previo (tutorías), constitución (punto PAE), alojamiento (Centro de Empresas), formación empresarial (formación en activo y online), subvenciones (ayudas por generación de empleo neto). Para aquellos que tienen motivación y una idea para montar un negocio esta es su oportunidad. Pueden contactar con el Centro Municipal de Empresas en el 916637909, de 9:00 a 14:00 horas, o en [desarrollolocal@ssreyes.org](mailto:desarrollolocal@ssreyes.org); las plazas son muy limitadas. ●●●

### PARTICIPACIÓN CIUDADANA

## Actividades organizadas por las asociaciones locales

#### MAYORSAN

Esta asociación de mayores tiene previsto realizar una excursión el 20 de septiembre a San Martín de Valdeiglesias, Madrid, donde se visitarán los lugares más emblemáticos de la localidad. El almuerzo, un menú castellano, tendrá lugar en la finca 'La Amistad'. El precio para los asociados es de 26 eurps. Más información o inscripciones en c/ Diego de León, 17, Local 2; Tel., 916515139, [mayorsanse@gmail.com](mailto:mayorsanse@gmail.com)  
El 17 de septiembre comenzaran en la sede los talleres de Labores, Manualidades y Pintura en tela.

#### SATYA

Esta asociación comienza en septiembre sus actividades de Zumba Fitness, YogaPilates y Bailes Latinos. También ofrece terapias naturales complementarias, flores de Bach y masajes energéticos. Más información en [www.asociacionsatya.org](http://www.asociacionsatya.org) y Tel. 605 48 88 88

#### CRUZ ROJA ESPAÑOLA

Esta organización ofrece los siguientes cursos:  
• **Lengua de signos española**, nivel básico (15 horas), los días 26, 27 y 28 de septiembre (75 euros).

- **Primeros auxilios básicos** (10 horas), los días 25 y 26 de octubre (65 euros).
- **Derechos Humanos y Derecho Internacional Humanitario** (20 horas), en noviembre.

#### EL PISOTÓN

Esta asociación ofrece plazas para el próximo curso de bailes de salón, latinos y tango para los niveles de iniciación e intermedio que comenzarán en octubre. La inscripción de4 puede realizar en [abselpisoton@gmail.com](mailto:abselpisoton@gmail.com) o en el 685 113 421. ●●●

# ◆ CENTRO DE ESTUDIOS ALEXNA ◆

## Abierto plazo de matriculación



### CURSO 2014 / 2015

**GRUPOS REDUCIDOS  
¡ÚLTIMAS PLAZAS!**

#### GRUPOS DE INGLÉS

Primaria  
Secundaria  
Bachillerato  
Adultos ( Diferentes niveles )  
Preparación exámenes oficiales Cambridge  
( KET, PET, FIRST, ADVANCED... )

#### CLASES DE REFUERZO ESCOLAR

**Refuerzo de todas las asignaturas**  
Primaria  
Secundaria  
Bachillerato  
Preparación selectividad  
Seguimiento individualizado de cada alumno

#### TÉCNICAS DE ESTUDIO

Taller " aprendo a aprender " Cursos para alumnos desde  
alumnos que inician 1º E.S.O 6º Primaria hasta Bachillerato

#### INFORMÁTICA Y MECANOGRAFÍA

Grupos para niños y adultos

## Certificados de profesionalidad



Cursos acreditados por la Comunidad de Madrid  
Número de censo: 26849

#### MÓDULOS FORMATIVOS PERTENECIENTES A CERTIFICADOS DE PROFESIONALIDAD

- CONSTRUCCIÓN DE PÁGINAS WEB ( MF 0950\_\_2 ) Curso número 0375/14  
-Duración : 210 horas
- REGISTROS CONTABLES ( MF 0981\_\_2 ) Curso número 0376/14  
-Duración : 120 horas
- OFIMÁTICA ( MF 0233\_\_2 ) Curso número 0393/14  
-Duración : 190 horas

**Fecha de inicio de cursos: 15 de Septiembre de 2014**



# Protección Ciudadana

San Sebastián de los Reyes se suma al objetivo de contar con una policía local cada vez más preparada

## El Ayuntamiento reservará el 20% de sus plazas de Policía Local a miembros de las Fuerzas Armadas

El alcalde, Manuel Ángel Fernández Mateo, asistió en la Real Casa de Correos de Madrid a la firma del convenio suscrito entre la Comunidad de Madrid y el Ministerio de Defensa mediante el cual 13 municipios de la región, entre ellos San Sebastián de los Reyes, se comprometen a reservar un 20 por ciento de las plazas de sus cuerpos de Policía Local a militares de Tropa y Marinería y que cuenten con más de cinco años de antigüedad en las Fuerzas Armadas.

**E**l alcalde señaló tras la firma del convenio su satisfacción "ya que la reserva de estas plazas nos permitirá incorporar a profesionales que tienen una formación y habilidades complementarias adquiridas durante su paso por el ejército y que, a buen seguro, redundarán en una mejor y mayor seguridad para los ciudadanos de San Sebastián de los Reyes!", ha señalado.

De manera complementaria la Comunidad de Madrid firmará a su vez un convenio con el Ministerio del Interior para que los policías locales de nuestra región se formen en la Academia que la Policía Nacional tiene en Ávila, y aprovechar así los recursos y la experiencia de la administración del Estado y del Cuerpo Nacional de Policía para que la formación de los policías locales se realice



Sobre estas líneas, los firmantes de un acuerdo que mejorará la seguridad ciudadana.

en dicho lugar. Al convenio se han adherido los ayuntamientos de Madrid, Alcorcón, Móstoles, Leganés, Getafe, Alcobendas, Coslada,

Las Rozas, Pozuelo de Alarcón, San Sebastián de los Reyes, Collado Villalba, Pinto y Villaviciosa de Odón. ●●●

## Convenio de colaboración con Pedrezuela en seguridad

El convenio suscrito contempla el compromiso de San Sebastián de los Reyes de ceder una serie de efectivos de Policía local para que presten labores de información y asesoramiento en materia de seguridad en el municipio de Pedrezuela para la organización de todo tipo de eventos festivos, en especial en los relativos a sus fiestas.



El alcalde y la alcaldesa sellan el convenio.

**E**l alcalde señaló tras la firma del convenio su satisfacción "ya que la reserva de estas plazas nos permitirá incorporar a profesionales que tienen una formación y habilidades complementarias adquiridas durante su paso por el ejército y que, a buen seguro, redundarán en una mejor y mayor seguridad para los ciudadanos de San Sebastián de los Reyes", ha señalado. La Comunidad de Madrid firmará a su vez un convenio con el Ministerio del Interior para que los policías locales de nuestra región se formen en la Academia que la Policía Nacional tiene en Ávila, y aprovechar así los recursos y la experiencia de la administración del Estado y del Cuerpo Nacional de Policía para que la formación de los policías locales se realice en dicho lugar. ●●●

La Comunidad de Madrid firmará a su vez un convenio con el Ministerio del Interior para que los policías locales de nuestra región se formen en la Academia que la Policía Nacional tiene en Ávila, y aprovechar así los recursos y la experiencia de la administración del Estado y del Cuerpo Nacional de Policía para que la formación de los policías locales se realice en dicho lugar. ●●●



"Sigue el vídeo en Canal Norte con tu móvil"

### AGRADECIMIENTOS

**Q**uemos agradecer todo el apoyo y la colaboración que hemos recibido diariamente desde la desaparición de nuestro padre Doroteo (el pasado 8 de julio), por parte del Ayuntamiento de Alcobendas y sus Patronatos. Así como la ayuda que nos ha prestado, la Policía Nacional, las Policías locales de Alcobendas y San Sebastián de los Reyes, la Guardia Civil, Protección Civil y las muestras de cariño de todos nuestros amigos y vecinos de Alcobendas y San Sebastián de los Reyes. Ahora nuestro padre descansa en paz. Gracias a todos. ●●●

Familia Fernández



# La Plaza

de la Constitución **deportiva**

Por primera vez, jugadores federados y no federados juntos en esta competición

## El Circuito de Pádel Estrella Damm, en Sanse

Llega a nuestra ciudad una nueva prueba de uno de los eventos de pádel más importantes de la Comunidad de Madrid, el Circuito Estrella Damm. Será del 4 al 12 de octubre en el club Sanset Pádel Indoor.



Sanse ha sido el municipio elegido en el que confrontar a todo de tipo de palistas en un evento que será una fiesta para todos los aficionados.



Las mujeres son un colectivo muy activo en el Circuito de Pádel Estrella Damm.

**P**or primera vez en los 18 años de la Historia de este Circuito, se celebrará una prueba de nueve días abierta tanto a jugadores federados como no federados. "Hemos querido traer esta novedad a San Sebastián de los Reyes por el apoyo que desde la Concejalía de deportes se realiza al deporte de base y no sólo al de élite", comentan los organizadores del Circuito. Con esta nueva modalidad, todos los aficionados al pádel de nuestra ciudad podrán disfrutar de este Circuito que, año tras año, se ha ganado el reconocimiento de los jugadores por varios motivos. Destacar la cuidada organización, la carpa con degustación permanente de los productos Estrella Damm que ya se ha convertido en un obligado punto de encuentro y el reportaje gráfico de cada prueba. Pero también hay que mencionar los premios y regalos de inscripción de la marca Star Vie colaboradora del Circuito. El regalo de inscripción que se entregue en esta ocasión sorprenderá a los jugadores que también participan por el hecho de apuntarse en los

diferentes sorteos paralelos a la prueba como el de un lote de cervezas Estrella Damm, de dos palas elaboradas en la fábrica que Star Vie tiene en España y de las prendas deportivas sorteadas en la ya tradicional entrega de premios. Estructurar las pruebas en diferentes categorías, brinda a los participantes la oportunidad de enfrentarse a jugadores de niveles similares con lo que la emoción de cada uno de los participantes está garantizada. Cada prueba del Circuito se vive como una gran fiesta, ambiente que se traslada, también, a las redes sociales del Circuito que cuentan con una comunidad muy activa a la que están invitados todos los amantes del pádel.

### Torneo Express, una segunda opción

Pero para los amantes de este deporte que no puedan ajustar sus horarios a una prueba de nueve días también tienen la posibilidad de participar en el Torneo Express que se desarrollará la tarde del domingo 12 de octubre,



Las pruebas están estructuradas según el nivel de cada participante para lograr la máxima igualdad.

día en el que por la mañana tienen lugar las finales de la prueba Open de nueve días. En este torneo, los participantes y todas las personas que se quieran acercar por el club Sanset Pádel podrán disfrutar de la maestría de algunos de los jugadores profesionales en la élite del pádel mundial que impartirán el ya tradicional clinic de estos Torneos Express. Los Torneos Express ya han contado con maestros como Carolina Navarro, Cristina Reiter,



Los aficionados que no puedan, por motivos de agenda, participar en la competición de nueve días, podrán acogerse a una segunda opción, el Torneo Express, la tarde del domingo del 12 de octubre.



Los más importantes maestros del pádel en la actualidad impartirán un clinic.

Paquito Navarro, Maxi Grabiell, Bebe Auguste, Juani Mieres, Maxi Sánchez, Sanyo Gutiérrez o Matías Díaz, entre otros. Las inscripciones de la prueba de nueve días podrán realizarse a partir del 15 de septiembre y hasta el 1 de octubre en [www.padelestrelladamm.es](http://www.padelestrelladamm.es), página web en la que se ac-

tualizan los cuadros diariamente y se ofrece un reportaje fotográfico de los participantes de la prueba. Entre todos los jugadores inscritos por la web, se sortearán dos palas Estrella Damm de una gama media-alta elaboradas en la fábrica que Star Vie tiene en España. ●●●

**Para más información:**

Estíbaliz Giner  
[circuito@padelestrelladamm.es](mailto:circuito@padelestrelladamm.es)  
[www.facebook.com/CircuitoDePadelEstrellaDamm](https://www.facebook.com/CircuitoDePadelEstrellaDamm)  
[www.twitter.com/CircuitoPadelED](https://www.twitter.com/CircuitoPadelED)

## ESCUELA DE NATACIÓN Y DE PÁDEL VIÑA FITNESS

Comienza el curso y las Escuela de Natación y Pádel de Viña Fitness. Si quieres aprender o mejorar tu técnica, en las escuelas se imparten clases para todos los niveles.

### Escuela de Natación

#### Matronatación: de 9 meses a 3 años

Precio trimestral Superabonado/ No Superab  
 1 día/semana 27,4 € 45,8 €  
 2 días/semana 50,4 € 84,1 €

#### Clases de 30 minutos en los siguientes horarios:

De lunes a viernes: 10:30, 11:00, 16:30, 17:00, 17:30, 18:00, 18:30, 19:00, 19:30 y 20:00  
 Sábados: 10:30, 11:00, 11:30, 12:00, 12:30, 16:00, 16:30, 17:00, 17:30, 18:00 y 18:30  
 Domingos: 10:30, 11:00, 11:30, 12:00, 12:30

#### Natación infantil 3-5 años

Precio trimestral Superabonado/ No superab  
 1 día/semana 20,5 € 34,1 €  
 2 días/semana 33,7 € 56,3 €

#### Natación infantil 6-15 años

Precio trimestral Superabonado/ No superab  
 1 día/semana 21,2 € 35,0 €  
 2 días/semana 42,5 € 70,7 €



#### Clases de 45 minutos en los siguientes horarios:

Lunes a viernes: 16:30, 17:15, 18:00, 18:45 y 19:30

Sábados: 9:45, 10:30, 11:15, 12:00, 16:00, 16:45, 17:30, 18:15

Domingos: 9:45, 10:30, 11:15, 12:00

#### Natación adultos

Precio trimestral Superabonado/ No superab  
 1 día/semana 32,5 € 54,5 €  
 2 días/semana 65,6 € 109,5 €

#### Clases de 45 minutos en los siguientes horarios:

De lunes a jueves: 9:00, 9:45, 10:30, 11:15, 15:00, 15:45, 19:30, 20:15 y 21:00  
 Viernes: 9:00, 9:45, 11:15, 15:00, 15:45, 19:30, 20:15 y 21:00  
 Sábados y domingos: 9:00 y 13:30

### Escuela de Pádel

Descripción	Superabonado	No superabonado	Descripción	Superabonado	No superabonado	Descripción	Superabonado	No superabonado
Infantil 8 años 1 hora/semana	23,20 €	38,90 €	Adulto 3 semanas 1 hora/semana	27,80 €	43,00 €	Adulto 1 semana 2 horas/semana	300,90 €	190,40 €
Infantil 8 años 2 horas/semana	41,80 €	65,80 €	Adulto 3 semanas 2 horas/semana	51,00 €	83,00 €	Clase particular 1 hora	25,00 €	28,00 €
Menor 8 años 1 hora/semana	28,10 €	41,30 €	Menor 8 años 2 horas/semana	50,00 €	72,00 €	Clase particular más 10 horas	210,00 €	260,00 €
Menor 4 años 1 hora/semana	12,10 €	17,00 €	Menor 4 años 2 horas/semana	22,00 €	32,00 €	Equipación 2 semanas	250,00 €	300,00 €
Menor 4 años 2 horas/semana	21,80 €	33,30 €	Adulto 4 semanas 1 hora/semana	117,00 €	147,00 €	Partida con corrección 10'	40,00 €	44,00 €
Adulto 4 semanas 1 hora/semana	39,30 €	49,30 €	Adulto 4 semanas 2 horas/semana	190,10 €	244,40 €	Partida sin corrección 10'	4,00 €	5,00 €
Adulto 4 semanas 2 horas/semana	59,40 €	84,90 €	Adulto 1 semana 1 hora/semana	100,00 €	124,50 €	Partida sin corrección 10'	8,00 €	9,00 €
Adulto 4 semanas 3 horas/semana	86,20 €	123,30 €	Adulto 1 semana 2 horas/semana	190,70 €	239,90 €			

Puedes disfrutar de los cursos matinales, una hora semanal máximo de cuatro alumnos entre las 9 y las 14.00 de lunes a jueves. Precios mensuales "Mañanas de pádel": Superabonados No superabonados 1 hora/semana 16.30 €/mes 5.20 €/mes

**Reserva ya tu plaza en Viña Fitness, Av. De la Sierra 24 (C.C. La Viña), San Sebastián de los Reyes. Teléfono: 91 651 93 61 . Mail: [info@vinafitness.es](mailto:info@vinafitness.es) / [vinafitness@gmail.com](mailto:vinafitness@gmail.com)**

# “Sería muy bonito devolver el voley a la elite deportiva tras la celebración del 25 aniversario del club”

**PEDRO GIRONÉS, PRESIDENTE DEL CVS (CLUB VOLEY SANSE)**

**Eres presidente del CVS desde octubre del año pasado. ¿Qué balance haces de esta etapa?**

Tanto el gerente, José Criado, como yo, tratamos de da tranquilidad institucional al CVS y que se transforme en éxitos deportivos. Respecto a la temporada finalizada, hemos acertado con la coordinación deportiva de la mano de Jano Aragón, hemos conseguido que las jugadoras del CVS hicieran mucho “ruido” en la Gala del Deporte, hemos logrado acercarnos a nuestra cifra normal de deportistas, continuamos teniendo a los padres codo con codo con nosotros y eso es muy importante.

**Uno de los grandes objetivos que expresaste al tomar el cargo fue liquidar la deuda y devolver el tejido social y deportivo al club. ¿En qué situación se encuentra el proceso?**

La deuda en 2009 eran 300.000.-€, ahora estamos por debajo de los 30.000.-€. Nuestro objetivo es liquidarla el próximo verano o a más tardar a finales de año para que coincida con el 25 aniversario de la creación del club, de tal manera que se empiece, por así decirlo, una nueva etapa.

**Según has dicho también, una de las máximas del club es la solidaridad. ¿Qué significa para ti el Sitting-Volley?**

Un sinfín de posibilidades. Para mí la discapacidad quiere decir distintas capacidades, no solo para quien lo practica, también para quien lo gestiona. Llevaba dos años fuera del mundillo pero gracias a Enrique Álvarez, presidente de la FMDDF, vuelvo a tener esa felicidad que te aporta trabajar con ilusión por la discapacidad.

**Has sido entrenador, gerente, ahora presidente... conoces a fondo las estructuras del CVS. ¿Cómo definirías al club?**

Es único. Si echamos un vistazo a sus 24 años de historia es modelo en todo; rendimiento, formación, gestión, ... en lo bueno y lo malo, yo me considero un privilegiado por estar aquí.

**¿Cuál es el que consideras el mayor logro conseguido en tu historia con el CVS?**

En el ámbito del rendimiento deportivo, la Copa de S.M. La Reina, pero en formación es luchar cada temporada por formar a más de 300 deportistas desde los 3 años.



*Pedro Gironés, pese a su juventud, lleva muchos años vinculado al voley de Sanse, lo que le ha hecho merecedor del puesto de presidente del CVS, desde el que está trabajando duro para conquistar nuevos éxitos deportivos.*

**El CVS ha pasado una etapa gloriosa, culminada con el Subcampeonato en la Copa de la Reina. ¿Ahora toca poner los pies en la tierra?**

Llevamos con los pies en la tierra 5 años ya, eso es otro logro sin duda, aunque a veces miramos hacia arriba y decimos: ¿Por qué no? Sería muy bonito devolver al CVS a la elite deportiva tras el “25CVS” que es como llamamos al conjunto de eventos que realizaremos en su conmemoración.

**¿Cómo te han ayudado las Ciencias de la Actividad Física y el Deporte en tu trayectoria?**

Sin duda, la formación es clave e imprescindible, sólo hay que tener claro lo que quieres dentro del mundo del deporte y enriquecerlo permanentemente con algo más. Por ejemplo, la gestión. No hace falta estar loco y hacer Derecho como yo, pero sí algún master específico. Lo mismo pasa con el rendimiento y la formación.

**Como sabes, el deporte base es una de las líneas de trabajo más importantes en Sanse. ¿Cómo la desarrolláis en el voley?**

Como he comentado antes, el municipio tiene muy marcado el camino, y nos lleva a la excelencia sin duda, por lo que, nos limitamos a continuar desarrollando ese maravilloso proyecto. El desarrollo se sustenta en técnicos cualificados, en programas adaptados a las diferentes edades

y que tienen su continuidad en nuestra escuela de formación deportiva más específica la cual llevará al deportista a la tecnificación, si es su ilusión.

**Arranca una nueva temporada. ¿Cuáles son las metas en esta campaña?**

A nivel institucional resolver el fleco que comentaba antes y otorgar tranquilidad al CVS, a nivel deportivo es dar un salto de calidad, y por último a nivel económico cerrar la deuda. Hay una cuestión institucional adicional, que es hacer del 25 aniversario del CVS un recuerdo maravilloso.

**Llevas entregado al club desde 2006. ¿Te queda tiempo libre? ¿Cuáles son tus otras aficiones?**

Todo es cuestión de organización y, la realidad, es que para el CVS no me cuesta no dormir, o descansar menos, o esforzarme más, jeje. Me queda poco tiempo porque entre estudiar Derecho, mis trabajos, mi familia y mis amigos, mi ocio, etc... es complicado, pero con “cuadrantes de horarios” y disciplina se consigue. ¿Aficiones? Antes leía más pero ahora estudio en vez de leer. El deporte en mi vida ha creado una simbiosis maravillosa entre afición y dedicación. Viajar me apasiona y soy muy “foodie”, me encanta descubrir nuevas culturas. Toco la guitarra a menudo, la música viene muy bien para evadirse y perderse. ●●●

DEPORTES

# Los cadetes de la UCSSREYES, mejor equipo en la crono del Memorial Alberto Fernández



Nuestro equipo de cadetes se clasificó primero en la crono individual del Memorial.

La competición estaba compuesta por un doble sector, por la mañana crono individual donde se dieron cita 70 participantes en un duro recorrido, una cronoescaleta de 3,3 KM donde los cadetes del Sanse - La Grupetta BH destacaron nuevamente, clasificándose como mejor equipo.

Entre los 13 primeros de la general se encontraban cinco corredores del Sanse. El mejor fue Alejandro Abejón que fue aventajado en solo cinco segundos por el vencedor. Por la tarde durante cerca de 52 km. el equipo se mostró bastante combativo, sobre un circuito que contaba con cuatro repechos, dos

de ellos puntuables para el Premio de Montaña y los otros dos para las Metas Volantes, unos repechos con poco desnivel para las cualidades de nuestros ciclistas, aun así lo intentaron en numerosas ocasiones pero no fue posible, los equipos de Castilla y León controlaron la carrera.

### CLASIFICACIONES

- 1er. Puesto por equipos en la CRI (Crono individual).
- 3º por equipos en línea
- 4º clasificado Alejandro Abejón en CRI y 4º clasificado en la general final. 2º MV Jaime Guzmán; 3º PM Víctor Lorriax. ●●●

## Remodelación del estadio de atletismo del Dehesa Boyal

El Ayuntamiento está procediendo a la remodelación de estas instalaciones municipales para mejorar las infraestructuras deportivas y, con ellas, el servicio que se presta a los usuarios, que aquí son principalmente atletas de todas las modalidades y jugadores del Sanse Scrum Rugby Club. Con una superficie de más de 15.000 m2 y un graderío con capacidad para acoger hasta 5.000 espectadores, este estadio va a mejorar algunos de sus aspectos más importantes. Entre ellos, se está reparando y mejorando el pavimento sintético de la pista, cambiando el césped natural por artificial, modificando el sistema de riego y mejorando la red de saneamiento. Las obras comenzaron a finales de julio y tienen una duración estimada de tres meses. ●●●



"Sigue el vídeo en Canal Norte con tu móvil"

## TÚ TAMBIÉN PUEDES SER DE LOS NUESTROS

**ABONATE AL SANSE Y TE REGALAMOS LA CAMISETA OFICIAL DEL EQUIPO**

PRECIOS ABONOS TEMPORADA 2014/2015	
Abono General	75€
Abono Jubilado	50€

Abonarse implica en nuestro Estadio de Fútbol. (JANERA A LOS 18 AÑOS)

ESCUELA DE FÚTBOL	
Fútbol 11	350€
Fútbol 7	300€
Chiquettes	330€

Los precios de los abonos solo se aplican para Abonos Generales. Los partidos de PlayOff están fuera de abonos.

## El Club de Judo Fraimor se estrena en el Centro Actúa



Grupo de los cinturones negros junto a los profesores.

La Escuela de Judo consiguió que pasarán de grado recientemente los siguientes miembros: Javier Mora Martínez: obtiene cinturón blanco y rojo 7º dan. Pablo Mora : obtiene cinturón negro 2º Dan. Andrea Esteban : obtiene cinturón negro 1º Dan. Álvaro Mora: obtiene cinturón negro 1º Dan. Carlos López : obtiene cinturón negro 1º Dan. Alejandro Gómez de la Torre: obtiene cinturón negro 1º Dan. Javier Alamillo: obtiene cinturón negro 1º Dan. Este deportista tiene más

de 40 años de edad y ha comenzado la práctica de judo hace tres. Consiguen el título federativo de monitor de judo : Andrea Esteban, Álvaro Mora, Pablo Guijo, Alejandro Serrano. Clasifican en la Copa de España de Kata: Andrea Esteban y Álvaro Mora : 1º clasificado. Carlos López y Alejandro Gómez de la Torre: 2º clasificado. El Club de Judo Fraimor empezará a impartir clases en el Centro Actúa el próximo mes de octubre. Más información: fraimor.com. Tel: 91 623 92 61 ●●●

El organismo internacional y Zona Press organizaron el nombramiento en el Dehesa Boyal

## José Manuel Calderón, embajador de UNICEF Comité Español



El alcalde, el jugador de la Selección Española y la NBA, y el concejal de Deportes.

comunicación, sensibilización y movilización de recursos, para una mayor implicación de la sociedad española en la causa de los niños y sus derechos. En el acto, José Manuel Calderón, tras recibir la bienvenida por parte del alcalde de nuestra ciudad, Manuel Ángel Fernández, y el nombramiento como embajador de Unicef Comité Español, por parte de su Director Ejecutivo Javier Martos, respondió a las numerosas y algunas ingeniosas preguntas, de los jugadores y jugadoras del Club Baloncesto Zona Press.

Para finalizar el acto, se realizó una breve actividad deportiva, en la que el jugador dio algunos consejos de cómo tirar a canasta, y algunos de los jugadores pudieron retarse con José Manuel Calderón, en el lanzamiento de tiros libres a canasta, donde este tiene un record NBA del 98,1% de efectividad en el lanzamiento, en la temporada 2008/09.

Tras la atención a los medios de comunicación presentes, el jugador estuvo firmando autógrafos y haciéndose fotos con todos y cada uno de los asistentes que quisieron, haciendo las delicias de pequeños y mayores. ●●●

El jugador de los New York Knicks de la NBA y de la Selección Española de Baloncesto, José Manuel Calderón, estuvo el pasado 22 de agosto, en el Polideportivo Municipal Dehesa Boyal, en un acto organizado por UNICEF Comité Español

y el Club Baloncesto Zona Press, en el que recibía el nombramiento oficial como embajador de UNICEF. Amigo de la organización desde el año 2009, el nuevo nombramiento refuerza el compromiso de este gran jugador en su papel en la difusión del mensaje de UNICEF, colaborando en acciones de

**Asesoramiento Nutricional**

¡Pide cita en recepción!

Superabonados	No Superabonados
- 1ª CONSULTA 30,00 €	- 1ª CONSULTA 35,00 €
- REVISIONES 20,00 €	- REVISIONES 25,00 €
- BONO 3 CONSULTAS QUINCENALES 60,00 €	- BONO 3 CONSULTAS QUINCENALES 70,00 €

**Dietas personalizadas Sin pastillas**

L y X de 9:00 a 13:00 horas  
M y J de 17:00 a 21:00 horas

**ESCUELA DE ESPALDA**

GRUPOS REDUCIDOS

Con esta actividad los beneficios repercutirán en tu salud, tu bienestar y tu calidad de vida.

Lunes	8:30 horas	Lunes	15:30 horas
Martes	9:15 horas	Miércoles	16:15 horas
Jueves	11:00 horas		
	12:00 horas		
	12:45 horas		

**complejo deportivo dehesaBoyal**

Información e inscripciones recepción polideportivo

# TODAS LAS ACTIVIDADES A TU ALCANCE

AEROBIC / BOXEO / GOLF / ZUMBA / PILATES / TAICHI  
ESCUELA DE ESPALDA / GIMNASIA SUAVE  
NATACIÓN SUAVE / CONDICIÓN FÍSICA ADULTOS  
PILATES GRUPOS REDUCIDOS / FITNESS JOVEN  
TRIATLÓN / DIVERGIM / GIMNASIA EMBARAZADAS  
YOGA / YOGA GRUPOS REDUCIDOS  
GIMNASIA POST-PARTO CON BEBÉS

AQUA-FITNESS  
NATACIÓN INFANTIL  
NATACIÓN ADULTOS  
NATACIÓN PREMAMA  
MATRONATACIÓN  
MASTER NATACIÓN  
SOCORRISMO Y SALVAMENTO

ESCUELA ESCALADA  
ENTRENAMIENTO ESCALADA  
ROCÓDROMO EXTERIOR  
BOULDER  
MASTER CLIMBING

ESCUELA DE TENIS Y PÁDEL  
RANKING TENIS Y PÁDEL  
TORNEOS CON CATEGORIAS  
ABSOLUTAS E INFANTILES





## Servicios Domésticos y Sociales



Estamos en disposición de poder ofrecerle un **servicio domestico de calidad desde 8,50 €/hora**, con personal cualificado con el apoyo y la seguridad de una gran empresa. Nuestros técnicos le visitaran y le aconsejaran sobre cual son las necesidades reales de su hogar.

Tenemos la solución para que pueda cumplir con el **Nuevo Régimen General Especial de la Seguridad Social para Empleados de Hogar** en el que se obliga al alta de los empleados domésticos con los inconvenientes y perdida de tiempo que esto conlleva para usted, inclusive si quisiera continuar con su actual empleada de hogar. Podemos ofrecerle entre otros, los siguientes servicios:

### Servicios



- **Limpiadores/as** a tiempo completo o parcial de lunes a domingo ó en días alternos, en horario de mañana, tarde ó noche.

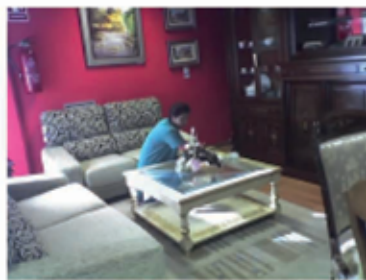

- **Limpiezas generales** realizada por personal especializado.

- **Limpiezas de cristales** realizadas por cristaleros especialistas



- **Jardineros** para la construcción ó el mantenimiento de jardines.

- **Tratamiento de suelos** en terrazo, mármol, moqueta, PVC, etc.



- **Limpieza de persianas, tapicerías, alfombras, etc.**



- **Servicios sociales.**  
- **Conductores con/sin vehículo.**

También podemos incluir los **productos de limpieza profesionales** en nuestro servicio, todos ellos de gran calidad y con fichas técnicas y de seguridad o también la venta de los mismos a un precio competitivo.

### Personal

Todo el personal ha pasado un riguroso proceso de selección con entrevistas personales, verificación de informes, test de conocimientos etc.

Está de alta en la Seguridad Social, así como formado para su trabajo, en Prevención de Riesgos y en el uso de los productos y la maquinaria necesaria, además de tener un certificado medico de aptitud.

Todo el personal irá debidamente uniformado.

### Servicios Sociales

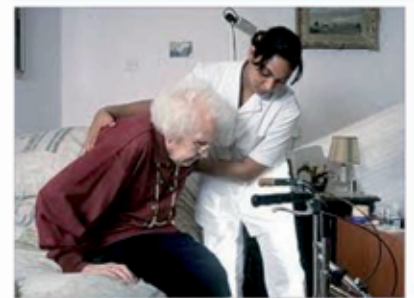

Este servicio está enfocado al **cuidado, atención, y acompañamiento** de personas mayores o con alguna discapacidad.

Nuestro personal tiene **formación adecuada** para cada situación

### Empresa

**LEJARLIMP, S.L.** Tiene contratado un seguro de Responsabilidad Civil para cubrir los diferentes incidentes que se pudieran ocasionar en el desempeño de su trabajo.

En caso de enfermedad, vacaciones o de no cubrir los objetivos el trabajador/a será sustituido por otro en igualdad de condiciones para el cliente

Tel. 91 628 11 76

Para más información contacte con [lejarlimphogar@lejarlimp.com](mailto:lejarlimphogar@lejarlimp.com) o en [www.lejarlimp.com](http://www.lejarlimp.com)

LO QUE PASA  
SON LAS MODAS.

LA MODA,  
PERMANECE.

FALL / WINTER  
2014



PLAZA NORTE 2  
CENTRO COMERCIAL

Nos gusta la moda. Nos gustas tú.

[www.plazanorte2.com](http://www.plazanorte2.com)

Síguenos en



Descárgate la App de C.C. Plaza Norte 2



A-1 Ctra. de Burgos Salidas 17 y 19 • San Sebastián de los Reyes (Madrid) • Autobuses: Línea 156 desde Plaza Castilla

# CURSO DE DOBLAJE

SOMOS UN ESTUDIO  
DE DOBLAJE PROFESIONAL

SRTA. MARILUZ

BANDA B  
FORMACIÓN PROF.  
garcibandab@gmail.com

**BANDA B**

STUDIOS

Tfn. 609 37 27 11



*"Estamos en tu ciudad...  
lo demás depende de ti"*

## "INTERPRETA SOLO CON TU VOZ"

- La credibilidad va de la mano del sentimiento y eso lo sabemos los actores. El matiz de una frase en una escena es algo humano, personal, íntimo. Insustituible. El uso de la voz incide directamente en la relación entre personas, en seguridad y autoestima, proyección profesional y capacidad de influencia. **Piensa en estas líneas**
- Te presentamos un CURSO muy completo, que te permitirá acceder a una PROFESIÓN bien remunerada y con demanda laboral ¿Necesitas más razones? **No nos importa tu edad COMIENZO MES DE OCTUBRE. HORARIOS MAÑANA Y TARDE.**
- Las clases son **1 VEZ A LA SEMANA 3 HORAS**. Con deberes para realizar en casa. Somos BANDA B, Estudio de Doblaje con área de FORMACIÓN PROFESIONAL que ponemos a tu servicio y por ello **NO TENEMOS MATRÍCULA.**
- Haremos ejercicio de lectura, comprensión de texto, dicción, técnicas de doblaje, ejercicios de memorización. Todo lo que necesitemos para llegar a **LA INTERPRETACIÓN.**

Tenemos grupos de PRINCIPIANTES Y AVANZADOS

¡Inglés a partir de 1 año!

*Love*  
YOUR ENGLISH

MATRÍCULAS ABIERTAS  
2014-2015

Kids&Us SS. de los Reyes

C/ Francisco de Ayala, 4  
28702 San Sebastián de los Reyes  
T. 91 667 77 85 / 639 673 887  
ssreyes@kidsandus.net



kidsandus.es



Kids&Us  
school of english

## “Nadie va a comprender tu locura si no compartes tu pasión”

**RICARDO PRADO, CORREDOR DE ENCIERROS Y ALPINISTA**



*La montaña da sentido a la vida de este sansebasteniense, que lleva la bandera de nuestra ciudad por el mundo.*

La primera vez que se enfrentó a la cara de los toros en un encierro tenía sólo 13 años. Llevado por una afición que había ido creciendo en él desde que nació, Ricardo Prado (1968) se coló en su primer encierro de Sanse, algo que sería absolutamente impensable ahora. Desde entonces ha corrido muchos, y su pasión sigue intacta. Igual que la pasión por la montaña, que le ha dado muchas alegrías, como la coronación del Mont Blanc en el 2011. De hecho, si alguna vez se fuera de Sanse, lo haría a Chamonix, al pie de la cumbre más alta de Europa. Encierros, montaña... tanto monta, monta tanto.

### ¿Cómo empezó tu afición a los encierros?

No hay un principio concreto. Al ser de aquí, es ir conociendo poco a poco la cultura de Sanse y su idiosincrasia. Las Fiestas las he mamado desde muy niño, y su punto culminante son los encierros. Yo empecé muy pequeño intentando correr a hurtadillas. También por aquel entonces participaba en los encierros “chiquis”, donde se soltaban becerros para los chavales. Tenía 13 años cuando me colé en mi primer encierro. Ahora con la seguridad que hay, sería imposible. Con los nervios, no vi ni toros ni nada. Corría como alma que lleva el diablo.

### ¿Tu peor momento corriendo?

El más importante en 2003. Perdí pie en la curva de Postas con Real, y me pasó toda la manada por encima. El toro es un animal noble, que si te ve salta por encima de ti, tanto el primero como el segundo, el tercero... Pero yo iba en la cara del toro y no les dio tiempo. Sufrí una fractura de tabique nasal, fisuras en tres costillas, un escalp (fractura) en la parte derecha del cráneo y una paliza de campeonato.

### Recibiste aquel año el premio al Mejor corredor del tramo de Postas, y también en la edición anterior. ¿Qué características debe tener un buen corredor?

Destreza, agilidad, velocidad y mucho sentido común. Hay gente que piensa que estamos locos por ponernos delante de los toros. Muy al contrario. Hay que estar muy cuerdo y muy sereno, porque te estás jugando la vida. Lo que perpetúa



*Ricardo, en un emocionante momento del encierro.*

el encierro es que cada uno es distinto, de acuerdo a la ganadería y los encastes que diferencian la forma de correr de la manada. No es lo mismo los vitorinos, que son muy bravos pero no lanzan casi derrotes, que los toros lusitanos, cuyo encaste está preparado para los rejonos y “hacen hilo” (persiguen obcecadamente a alguien como si no hubiera nada más). Además, lo que sucede en cada carrera es algo que no se puede prever. Y luego los corredores. A lo mejor no nos vemos en todo el año, y a las ocho de la mañana están allí. El cruce de miradas, la complicidad de un “hola”, la tensión contenida... Es muy especial.

### En tu trayectoria has vivido tres recorridos distintos. ¿Qué te parece el actual?

Se ha mejorado muchísimo, sobre todo en segu-

ridad. Creo se ha estudiado detenidamente, con las pendientes justas, el trazado... todo en beneficio del toro y del espectáculo. Aquí hay un orden, a los pastores se les respeta. El pastor es la ley. También conocernos entre los corredores ayuda muchísimo. Hay corredores que llevan muchos años y estar al lado de ellos es una garantía. Nos cuidamos, hay un sentido de compañerismo muy importante.

### ¿Cómo describirías la vinculación entre los encierros y Sanse?

Los encierros representan una de las más importantes señas de identidad de San Sebastián de los Reyes, yo diría que su bandera.

### Tu otra gran pasión es el alpinismo, con un largo historial de ascensiones.

#### ¿Cuál es tu mayor logro?

Para mí no hay uno concreto. Me siento pagado sólo con el hecho de salir a la montaña con los compañeros. Independientemente de la dificultad o el compromiso de la ascensión, disfruto con todos y cada uno de los retos que nos ponemos.

### ¿Ni la ascensión al Mont Blanc de 2011?

Supuso un punto de inflexión. La cumbre más alta de Europa, seguramente sea mi ascensión más emblemática. Es larga, técnica, pero no es la ascensión más complicada que he realizado. Este verano, por ejemplo, estuvimos en los Pirineos, en el Espolón Frenco, 1.600 metros de escalada, y fue bastante complicado. O la Cresta de Salenques al Aneto también fue una ascensión muy intensa.

### ¿Cuál es la situación más delicada que has sufrido escalando?

Tengo grabado en mi memoria el 28 de noviembre de 2005. Después de haber escalado en un montón de sitios en el mundo, tuvimos un accidente en la Sierra de Guadarrama. Mi compañero Javi y yo estábamos escalando una pared de hielo de 80 metros, nada espectacular, para entrenar, y tuvimos un accidente bastante serio. Se nos cayó la pared de hielo encima. Aunque Javi se llevó la peor parte, todavía lo puede contar. Seguimos escalando juntos.

### ¿Qué une a tus dos grandes aficiones?

Quizás el alpinismo es más adrenalina a cuentagotas, y los encierros es adrenalina a chorro. Les une también que es algo que haces por pasión. Nadie va a comprender tu locura si no compartes tu pasión. Otro de los puntos que tienen en común es el compañerismo, ese sentido colectivo de solidaridad a la hora de enfrentar un objetivo.

### ¿Y a qué se dedica Ricardo Prado cuando hace vida de vecino normal?

Trabajo como director de una marisquería en la zona del Bernabéu, en Madrid. El invierno es cuando disfruto; el resto del año es una preparación y una espera. Pero merece la pena. ●●●



A Global Education Company

## Escuelas de idiomas



# ABIERTO PLAZO DE MATRÍCULA CURSO ACADÉMICO 2014/2015

El nuevo método exclusivo de **BerlitzENGLISH™**  
adaptado a las nuevas tecnologías Language for life.

Inglés y otros idiomas para niños - Traducciones e interpretaciones

Departamento especial de atención a empresas - Lecciones privadas, semiprivadas y grupos



Inmersión total - Cursos online



Y  
ADEMÁS  
CURSOS EN EL  
EXTRANJERO

 **916 514 923**

[www.berlitz-madridnorte.es](http://www.berlitz-madridnorte.es) / [info@berlitz-ssreyes.es](mailto:info@berlitz-ssreyes.es)

Síguenos en :   

## EL MUNDO ES TUYO SI SABES HABLAR CON ÉL

Plaza del Téjar, 1- 28703 S.S de los Reyes

This center is independently owned and operated

14

**CENTRO DE ESTUDIOS ALEXNA****ABIERTO PLAZO DE MATRICULACIÓN**

GRUPOS DE INGLÉS - TÉCNICAS DE ESTUDIO  
CLASES DE REFUERZO ESCOLAR  
INFORMÁTICA Y MECANOGRAFÍA

**MÓDULOS CON CERTIFICADOS OBRAS DE PROFESIONALIDAD****INICIO DE CURSO 15 DE SEPTIEMBRE DE 2014**

Paseo de Guadalupe, 16. 28702 - San Sebastián de los Reyes (Madrid)  
Teléfono: 91.663.90.61 Página Web: www.alexna.com  
(Frente a la Escuela Municipal de Música y Baile)

15

**ADMINISTRACIÓN DE FINCAS**

Gestión **profesional** de comunidades  
de vecinos a un **precio** competitivo.

**91 241 20 94 – 601 21 19 31**

javier.almeidaurruchua@gmail.com  
C/ Pico de Aneto, nº 24, local  
28701 – S.S. Reyes (Madrid)

San Sebastián de los Reyes

**Encuéntrame Fácil**

18

**Adeslas**

Gracias por enseñarnos a ser número **1**

Avda. de España, 38  
93 651 20 11  
#Ruid.#OficialLocal.Seguroxaadeslas.es

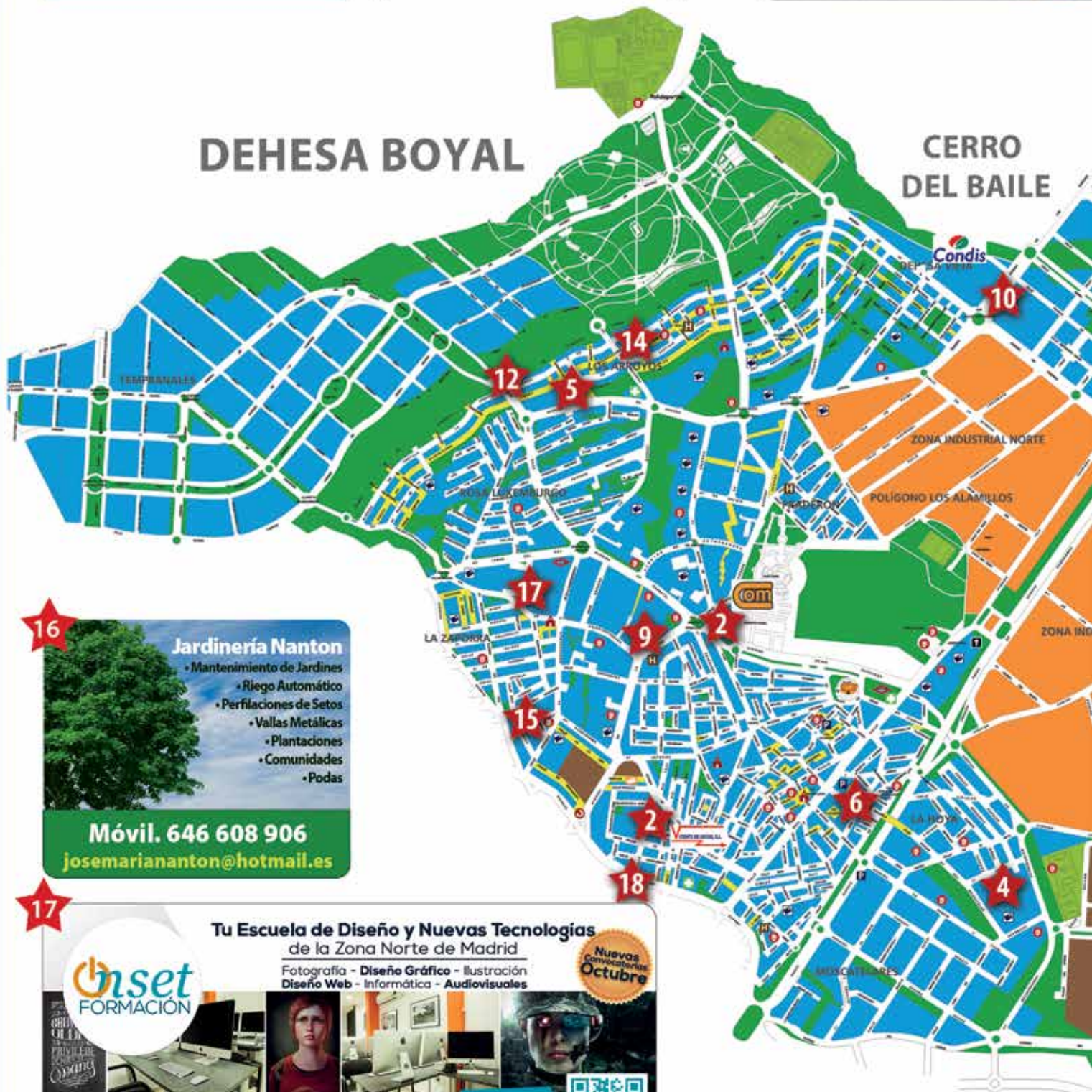
**DEHESA BOYAL****CERRO DEL BAILE**

16

**Jardinería Nanton**

- Mantenimiento de Jardines
- Riego Automático
- Perfilaciones de Setos
- Vallas Metálicas
- Plantaciones
- Comunidades
- Podas

**Móvil. 646 608 906****josemariananton@hotmail.es**

17

**Tu Escuela de Diseño y Nuevas Tecnologías de la Zona Norte de Madrid**

Fotografía - **Diseño Gráfico** - Ilustración  
**Diseño Web** - Informática - **Audiovisuales**

Nuevas convocatorias  
**Octubre**

**Onset FORMACIÓN**

C/ Vizcaya, 4  
San Sebastián de los Reyes  
Metro Baunatal a 300 m.

[www.onsetformacion.com](http://www.onsetformacion.com)

Llámanos e infórmate  
**912 41 23 59**

Apúntate ¡Ya!  
y consigue los mejores descuentos





**2**

**Com**  
ABIERTO SABADOS DE 10 A 14 HORAS

**CLÍNICA DENTAL**

**91 651 02 88**  
Avda. de Murcia, 1  
San Sebastian de Los Reyes

**8**

**terranova**  
CENTRO DE EDUCACIÓN GLOBAL

Acércate a conocer, descubrir, experimentar

**IDIOMAS** **REFUERZO** **OCIO**

C/ Francisco Ayala, 13 - 28702 S.S. de los Reyes, Madrid  
Tel: +34 91 241 54 15 - www.terranovaeducacion.es  
Informacion@terranovaeducacion.es

**4**

**IGLESIA BAPTISTA BENDICIÓN**  
IGLESIA GOSPEL

Todos sin distinciones están bienvenidos a nuestros servicios los domingos a las 12.00 horas.

Calle de la Fresa 4. (Pol. la Hoya)  
San Sebastián de los Reyes  
**629 762 062**

**9**

**VARAS MORENO**  
www.buletevarasmoreno.com

**ABOGADOS**  
LABORAL - PENAL - MERCANTIL  
**ESPECIALISTAS EN DIVORCIOS**

**FACILIDADES DE PAGO**  
AVD. VALDEASFUENTES, 42 Bajo C  
S.S. REYES, 28701 MADRID  
**916 540 323 - 679 988 025 • CITA PREVIA**

**5**

**MEDIASEGUR**

1984 Correduría de Seguros, S.L.  
Nº de Registro Dirección General de Seguros J-2166

*Solicite Presupuesto sin Compromiso*

Pº de Guadalajara, nº54-Local 13  
www.mediasegur.es  
mediasegur@mediasegur.com  
Tlfno.: 91 651 92 29 • 91 651 23 09  
Fax.: 91 651 33 91

**10**

**sensebene**  
reduce  
CENTROS DE ESTÉTICA, BELLEZA Y SALUD CORPORAL

**¡¡¡ PONTE GUAPA !!!**  
Te estamos esperando

" Consulta nuestros bonos "

**PROMOCIÓN TRATAMIENTO FACIAL**  
Ponte guapa e hidrata tu piel  
Bono de 2 sesiones de radiofrecuencia  
TRATAMIENTO REAFIRMANTE + VELO DE COLAGENO + 1 HIGIENE FACIAL DE REGALO....

**TODOS POR 59€**

BRONCEADO CON CAÑA DE AZÚCAR...CONSULTANOS

Avda. de Quiñones s/n (junto a Banesto)  
San Sebastian de los Reyes (Madrid)  
91 268 60 71 • www.sensebene.com

**6**

**ESCUELA DE IDIOMAS**

**Berlitz**  
130 Years innovation

Tlfno.: 91 651 49 23 • info@berlitz-ssreyes.es

**Inglés - Francés - Alemán - Español Italiano - Portugués**

Plaza del Tejar, 1 • S.S. Reyes  
28703 Madrid

**12**

**Centro Optico Social**  
Avd. Castilla la Mancha, 109 (junto a la farmacia)  
28701 San Sebastián de los Reyes  
Tel. 91 651 16 77

**Gafa escolar con lentes antirreflejantes**  
(+/-6est.)(+/-2cil.)(+/-4est)

**49€**

**7**

**TERAPIAS COMPLEMENTARIAS ALTERNATIVAS Y PREVENTIVAS**

*Antón Antón*

Kinesología aplicada Masaje terapéutico  
Pares biomagnéticos Digitopuntura  
Acupuntura Quiropraxia  
Reflexología de pies, manos y cara

Cita previa  
659 50 90 67  
Atención a domicilio

Te atendemos en la Peluquería "Mechas y Mechas"  
C/ Pío XII Local 1, San Sebastián de los Reyes Tfn. 91293 73 53

**Este es tu espacio llámanos**

**617 726 674**



# Consumo

Al tratarse de un posible delito, excede las competencias de los órganos de Consumo

## La Dirección de Consumo recomienda denunciar los cierres imprevistos de agencias de viajes

La Dirección General de Consumo recomienda a los usuarios de servicios turísticos interponer una denuncia ante la Comisaría de Policía Nacional si se encuentra con la agencia de viajes cerrada sin haber concluido la compra de los servicios turísticos.



La recomendación se extiende a cualquier tipo de servicio que esté en trance de tramitar, tanto si son paquetes completos como si se trata de reservas hoteleras, pa-

### El Mercadillo reinicia su actividad en el Parque de la Marina

El Mercadillo semanal vuelve a su localización original en el Parque de la Marina, después de suspender temporalmente su actividad durante la celebración de las Fiestas, en aplicación de la Ordenanza Municipal de Venta Ambulante.

También se instala la Oficina de Información al Consumidor, con sus servicios habituales de atención al ciudadano. ●●

### Concejalia de Consumo Oficina Municipal de Información al Consumidor

Edificio Municipal de Servicios 'El Caserón'  
Plaza de la Constitución, s/n  
Tel. 91 653 74 29 omic@ssreyes.org

sajes aéreos, marítimos, ferroviarios o por carretera. El organismo de consumo regional aclara que este hecho puede indicar la comisión de una posible estafa, un delito tipificado por el Código Penal que excede las competencias de los órganos de consumo.

En el caso concreto del cierre o desaparición de una agencia de viajes, un hecho frecuente a lo largo de este año que ha dejado varios centenares de afectados, la recomendación de la Comunidad de Madrid es drástica: hay que interponer una denuncia en la Comisaría de Policía más cercana al domicilio aportando toda la documentación que acredite el hecho o facilite la identificación de los autores de este posible delito, que la Dirección General de Consumo califica de 'presunta estafa'.

Para cualquier duda, la Comunidad de Madrid pone a disposición de todos los consumidores el servicio de asesoramiento e información a través de la Dirección General de Consumo (General Díaz Porlier, 35. 28001 Madrid), del Teléfono de Atención al Consumidor 012, el Portal del Consumidor o el Servicio de Orientación Jurídica (C/ Capitán Haya, 66. 28020 Madrid.

Tel. 900 814 815). ●●

### Mejor prevenir que curar

- **Comprobar** que la agencia es legal, es decir que está registrada en el Registro de empresas turísticas y está facultada para operar. Elegir una agencia que merezca confianza y que esté adherida al Sistema Arbitral de Consumo.

- **Exigir** contrato por escrito y leerlo con tranquilidad antes de firmar nada. Preste una atención especial a las condiciones de contrato del vuelo y que contenga nombre del operador, aeropuertos de salida y llegada y horarios. Deténgase en el apartado de las Condiciones Particulares y léalo con atención.

- **Guardar** toda la documentación así como folletos, anuncios y material publicitario. Serán esenciales para la gestión de su reclamación o la identificación posterior del responsable.

- **Comprobar** en compras electrónicas que se realiza por un servidor seguro. Gestiónela en páginas web oficiales y no utilice vínculos desconocidos.

- **Si compra** los pasajes aéreos en agencia física exija billete con la plaza reservada y rechace el localizador solo. Verifique la expedición del billete con la aerolínea operadora y compruebe de la misma manera la reserva real de las plazas hoteleras así como de cualquier otro servicio contratado.

- **Comprobar** que la web que comercializa los billetes es una agencia de viajes o una compañía aérea (muchas se publicitan como tal y no lo son aunque añadan al nombre airways o airline).

- **Solicitar** las condiciones de contrato del vuelo (nombre operador, aeropuerto de salida y llegada, horario de partida y llegada) a la empresa que vende el billete, están obligados a darlas. Puede usted consultar ejemplos de condiciones de contrato en otras compañías aéreas regulares españolas.

- **Desconfíe** cuando no acepten el pago con tarjeta de crédito o débito y sólo admitan efectivo o transferencia bancaria. ●●



**Com** **CLÍNICA DENTAL**

**20%** Descuento  
**EN IMPLANTES**

**20%** Descuento  
**EN PRÓTESIS A JUBILADOS**

**99€**  
**BLANQUEAMIENTO**

**ABIERTO SÁBADOS DE 10 A 14 HORAS**

**SAN SEBASTIAN DE LOS REYES**  
Avda. de Murcia 1 · 91 651 02 88 · 91-652 17 59

**ALCOBENDAS**

<b>Pº Chopera, 27</b> 91 661 22 24	<b>Pº Valdelasfuentes, 14</b> 91 490 17 60	<b>C/ San Isidro, 4</b> 91 652 31 52
---------------------------------------	---	---

# PISOS VENTA

## ALCOBENDAS

**RF.- A247 – FUENTELUCHA – Nueva construcción**  
Impecable. 2 dormitorios, 2 baños, cocina amueblada, salón independiente, suelos de gres, armarios empotrados. Jardín, piscina, trastero y 2 plazas de garaje. 169.000€

**RF.- A107 – VALDELASFUENTES – Oportunidad Lujo.** Nueva construcción. 2 dormitorios, 2 baños, cocina equipada, salón independiente, suelos de parqué y mármol, patio 17m2. Piscina, trastero y plaza de garaje. 183.000€

**A213 – ZONA BULEVAR – Urge Exterior.** 3 dormitorios, baño completo, cocina amueblada, salón independiente, tuberías nuevas. Excelente orientación. Para entrar a vivir. 95.000€

## SAN SEBASTIAN DE LOS REYES

**RF.- B112 – DEHESA VIEJA – Nueva construcción**  
99m2. 3 dormitorios, 2 baños, salón-comedor independiente, cocina amueblada, suelos de parqué. Zonas ajardinadas, piscina, trastero y plaza de garaje. 254.000€

**C033 - BAUNATAL – 115m2**  
2ª planta con ascensor. 3 dormitorios, 2 baños, cocina equipada electrodomésticos, salón independiente, suelos de parqué, tendedero. Piscina, jardín y plaza de garaje. 260.000€

**A176 – PLAZA DE LA FUENTE- CHOLLO**  
90m2. 2ª planta. 3 dormitorios, baño completo, cocina amueblada, 2 terrazas. Exterior. Muy soleado. 90.000€

**S. INVERSION INMOBILIARIA S.A.**  
PLAZA DEL PUEBLO, 8 1º ALCOBENDAS · TEL. 91 653 26 22



# NAILS HOUSE

**CENTRO ESPECIALIZADO EN EL CUIDADO DE SUS UÑAS EN MANOS Y PIES**

**Uñas en gel**  
**Esmaltados permanentes**  
**Tratamientos**  
**Faciales y corporales**  
**Tinte y permanente de pestañas y cejas**  
**Masajes**  
**Limpiezas faciales**  
**Depilación**

**DISPONEMOS DE BONOS Y OFERTAS ¡CONSÚLTENOS!**

**AV. MURCIA, 5 (JUNTO AL MONUMENTO DE LOS TOROS)-SAN SEBASTIÁN DE LOS REYES**  
**TELÉFONOS: 910 804 873 / 659 399 188- MANICURISTAENMADRID@YAHOO.ES**

# JARDINERIA REINA

## DISEÑO DE JARDINES

MANTENIMIENTO DE JARDINES

OBRAS DE JARDINERÍA

RIEGOS AUTOMÁTICOS

PODAS DE ALTURAS

Teléfonos de contacto:

678 418 849 / 607 694 922

sergio\_reina\_20@hotmail.com

(PRESUPUESTOS SIN COMPROMISO)



REHABILITACIONES  
CERTYONE S.L.

REFORMAS DE VIVIENDAS  
Y LOCALES COMERCIALES



[www.reformascerty.com](http://www.reformascerty.com)

rehabiliti@gmail.com

C/ FORMENTERA Nº 3 TELF: 91653 47 20 FAX: 91663 92 87 SAN SEBASTIÁN DE LOS REYES 28701

# ¡Soy un perro! No me conviertas en un ...



**Soy TU  
responsabilidad**



San Sebastián  
de los Reyes  
Ahora somos [+]

[www.ssreyes.org](http://www.ssreyes.org)

Síguenos también en



# Anuncios por Palabras

Los textos se deben dirigir, incluyendo nombre y apellidos, dirección completa, número de teléfono y localidad, a la dirección de correo electrónico: [anuncioslaplaza@ssreyes.org](mailto:anuncioslaplaza@ssreyes.org)

## DEMANDA DE TRABAJO

Se ofrece chica con experiencia para cuidar niños. Llevar y traer del cole en septiembre. También limpieza de comunidades y suplencias. **Tel. 663 539 125**

Busca trabajo en limpieza de casas, oficinas o cuidado de niños. Jornada completa. Soledad. **Tel. 655 480 210**

Mujer responsable se ofrece para el cuidado de niños, limpieza, cocina. **Tel. 620 208 029**

Busca trabajo en cuidado de personas mayores, limpieza o cuidado de niños. Experiencia y buenas referencias. **Tel. 603 110 229**

Señora busca trabajo para el cuidado de personas mayores, limpieza de hogar, oficinas, plancha, cuidado de niños. Tardes, noches, con experiencia y referencias. **Tel. 602 552 448**

Señora responsable, seria y con experiencia se ofrece para trabajar en tareas domésticas, plancha, cuidado de niños o personas mayores. Mañanas, tardes o por horas. **Tel. 645 252 399**

Señora de media edad se ofrece para trabajar como externa o por horas en cuidado de mayores o servicio doméstico. Puntual, seria, responsable. **Tel. 618 857 174**

Señora seria, responsable y con experiencia busca trabajo, labores del hogar, cuidado de niños, personas mayores, cocina, plancha, portales, oficinas, colegios, etc. **Tel. 652 369 090**

Busca trabajo en limpieza de casas, oficinas o cuidado de niños. Jornada completa. Soledad. **Tel. 655 480 210**

Persona joven se ofrece para trabajar por horas o jornada completa en cuidado de niños y personas mayores. Experiencia y buenas referencias. Mary. **Tel. 685 764 859**

Chica se ofrece para trabajar en cuidado de niños, personas mayores y limpieza. **Tel. 625 061 600**

Señora con referencias quiere trabajar por horas o a tiempo completo en cuidado de niños, ancianos, limpieza, plancha y cocina. Noches. **Tel. 604 184 480**

Señora se ofrece para trabajar en limpieza o cuidado de niños o para dejar y recoger en el colegio. Carné de conducir y vehículo propio. **Tel. 673 215 457**

Se ofrece señora de 44 años para trabajar en limpieza, cocina, cuidado de personas mayores. Mucha experiencia e informes. Incorporación inmediata. **Tel. 646 388 481 y 91 667 78 09**

Busca trabajo en cuidado de personas mayores o discapacitados. Horas o jornada completa. Experiencia. **Tel. 636 294 815**

Busca trabajo interna o externa. Cuidado de niños o limpieza. Gracias. **Tel. 642 549 788**

Busca trabajo por las mañanas como asistente de hogar. Cuidado de niños o limpieza de portales. **Tel. 642 543 612**

Chica de 37 años busca trabajo como interna o externa. Mucha experiencia en labores del hogar y buenas referencias. **Tel. 636 745 924**

Busca trabajo por horas o jornada completa. Buenas referencias y experiencia en labores del hogar. **Tel. 650 156 976**

Señora busca trabajo como interna, externa, fines de semana, horas, cuidado de ancianos, limpieza y comida. Referencias. **Tel. 611 232 545**

Señora responsable, con referencias muy buenas, cuida personas mayores. Media jornada, horas, fines de semana, fiestas. Sabe cocinar. **Tel. 634 015 855**

Mujer se ofrece para limpieza y plancha por horas. Carmen. **Tel. 626 114 737**

Me ofrezco para trabajar como cocinera, limpiadora o asistente. Zona Alcobendas, S.S. Reyes. Amplia experiencia demostrable. **Tel. 670 974 237**

Señora de media edad se ofrece para trabajar como externa o por horas en cuidado de mayores, niños, servicio doméstico. Puntual, seria, responsable. **Tel. 618 857 174**

Se ofrece señora de 38 años, seria y responsable, para cuidado de persona mayor, limpieza, comedores, monitora, limpieza de oficinas. Carné de conducir y coche propio. Incorporación inmediata. **Tel. 680 507 316**

Chica busca trabajo por horas o permanente. Sería y responsable. Referencia y experiencia. **Tel. 664 436 933**

Mujer con 12 años de experiencia, referencia y experiencia, busca trabajo

interna, externa o fines de semana. **Tel. 652 072 913**

Señora responsable se ofrece para trabajar en labores del hogar sabiendo cocina sencilla, cuidado de niños. Informes. Isabel. **Tel. 699 076 958**

Señora responsable busca trabajo de limpieza en oficinas o casas, plancha, cuidado de personas mayores y niños. Jornada completa o por horas. **Tel. 647 514 831**

Busca trabajo en cuidado de niños o mayores, limpieza, casas, portales, oficinas, etc. **Tel. 632 547 034**

Chica con experiencia, estudios y referencias se ofrece para trabajar con personas mayores, personas dependientes y limpieza. Incorporación inmediata. **Tel. 647 041 756**

Señor busca trabajo como jardinero, ayudante de albañil, como matrimonio en finca. Experiencia en maquinaria agrícola. Gracias. **Tel. 603 121 771**

Hombre busca trabajo de jardinero, cuidado de persona mayor o trabajo en una finca de la granja. **Tel. 632 305 179**

Chico 25 años sin experiencia laboral busca trabajo de Aux. Advo., contabilidad, etc. Título FP II, Administración y finanzas. **Tel. 687 790 175**

Chica nativa con años de experiencia ofrece clases de conversación en inglés, adultos y niños (método kiddy english). A domicilio o por Skype (precio más económico). **Tel. 673 681 205**

Chica joven bilingüe (español/inglés) recoge y lleva a sus niños al colegio por la mañana hablando en inglés. Mucha experiencia con niños pequeños. Nicole. Whatsapp o **Tel. 677 831 224**

Chica joven con experiencia imparte clases particulares de dibujo y pintura. Precio económico. **Tel. 691 101 490 y 91 653 20 29**

Licenciada en Filología Inglesa y Diplomada en Magisterio de Lengua Inglesa por la UAM y titulada con el Advanced de Cambridge, da clases de inglés. **Tel. 637 461 056**

Licenciada en Filología Hispánica con Máster en Lengua y Literatura Española e Hispanoamericana imparte clases de inglés (todos los niveles), latín, español y literatura a domicilio. 15€/h. **Tel. 678 297 465**

Licenciada en Filología Inglesa con 2.º idioma alemán, da clases de inglés (gramática, conversación, preparación de certificados, selectividad, inglés de negocios, etc) y clases de alemán, francés, portugués y apoyo escolar. Amplia experiencia. Todos los niveles y edades. **Tel. 617 076 589**

Maestra de Educación Primaria con mención en inglés se ofrece para clases de refuerzo escolar en todas las asignaturas a todos los niveles de educación primaria. Experiencia con buenos resultados. **Tel. 628 721 037**

Estudiante de Ingeniería Aeronáutica da clases particulares a ESO y Bachillerato. Matemáticas, Ciencias y Dibujo Técnico. Recuperaciones y durante el curso. Buenos resultados. **Tel. 695 024 898**

Graduado en Lenguas Modernas, Cultura y Comunicación (Inglés, Francés y Portugués) especializado en sintaxis imparte clases de lengua castellana y literatura, inglés, francés y portugués a todos los niveles. Experiencia y excelentes resultados. **Tel. 662 536 486**

Estudiante de 4º curso de Ingeniería Industrial ofrece clases de física, matemáticas y química. ESO y bachillerato. Alba. **Tel. 662 184 324**

Clases particulares durante el año. Especialidad en ciencias, matemáticas, física, química, otras asignaturas. Todos los niveles, ESO, BUP, Grado superior. Experiencia y resultados. Javier. **Tel. 91 651 51 08 y 699 395 547**

Imparte clases, ESO y Bachillerato: filosofía, ciencias sociales, geografía e historia, economía de la empresa, tecnología, historia del arte. Amplia experiencia y buenos resultados. **Tel. 91 663 63 66**

Clases particulares de batería. Iniciación, nivel medio. Estilos rock, pop, blues, jazz, funk. **Tel. 91 662 99 68**

Clases de conversación en inglés, adultos y niños. Persona nativa. Domicilio y/o por Skype. **Tel. 606 185 366 y 91 663 96 97**

Profesor de alemán imparte clases particulares para todos los niveles. **Tel. 651 146 242**

Inglés. Profesor irlandés da clases particulares. Conversación, preparación de exámenes y entrevistas. **Tel. 676 005 810**

# Anuncios por Palabras

## OFERTA DE EMPLEO

Se precisan asesores comerciales para la nueva oficina de Alcobendas y S.S. Reyes de la Cía. Nortehispana seguros. Se ofrece: formación y apoyo continuado, desarrollo de carrera profesional, óptimas condiciones económicas. Se requiere: mayoría de edad. Titulación mínima exigida (ESO, EGB), aptitudes comerciales, ambición profesional. Se valorará experiencia comercial.  
**ja.ahumada@nortehispana.com**

Se ofrece trabajo de comercial de cosmética con beneficios hasta el 35% y muchos regalos.  
**avonlauram@hotmail.com**

Busca persona con experiencia para realizar tareas domésticas. Horario de mañana. Ofrece 5€/h. Se valorará que sepa cocinar bien cocina española, planchar, pequeños arreglos de costura, carnet de conducir, no fumadora.  
**amparo-bermejo@hotmail.com**

Se necesitan profesoras especializadas en bolillos, bordado, patchwork, corte y confección y ganchillo.  
**Tel. 91 229 72 38**

Profesor/a para academia de refuerzo y apoyo escolar. Materias de ciencias y dibujo técnico. Imprescindible nivel intermedio de inglés. Necesario estar en paro y menor de 30 años. Se ofrece contrato de prácticas y jornada parcial. Mandar CV a  
**informacion@terranoaeducacion.es**

## ALQUILER DE VIVIENDAS

Chica opositora busca piso, estudio, apartamento, habitación, piso para compartir. Máximo 400€. Gracias.  
**Tel. 618 398 181**

Habitación a mujer seria y responsable, cerca de Metro, bus y Hospital Infanta Sofía en Dehesa Vieja. Ambiente familiar, mujer con 2 niños. 275€ gastos y wifi incluidos.  
**Tel. 659 968 496**

Habitación en Dehesa Vieja cerca de Metro, autobuses, centros comerciales, bien luminada, con internet y tv.  
**Tel. 626 075 984**

Habitación en piso compartido, cerca del Ayto. 200 € mas gastos a medias.  
**Tel. 669 770 131**

Habitación con baño individual en la zona de Dehesa Vieja, próxima al CC Alegria y al Hospital, preferiblemente gente joven y para periodos entre 3 y 12 meses.  
**Tel. 616 211 088**

Habitación a chica en casa compartida en zona Rosa luxemburgo. 270€. WIFI gratis.  
**Tel. 696 234 758**

Piso c/Real. 3 hab, salón, cocina amueblada, baño, armario, calefacción gas natural. 2 terrazas externas.  
**Tel. 676 541 307**

Apartamento en Marina D'or. 2 hab., baño, cocina, terraza, garaje y piscina. Cerca zona ocio, polideportivo, balneario. Bonito, económico. Cerca playa.  
**Tel. 91 293 13 44 y 677 021 692**

Apartamento 50 m., 1 hab., amueblado, A/A, calefacción de gas natural. Urb. con piscina zonas verdes y pista de tenis. Zona Metro Baunatal. 600 € incluida comunidad y agua. C/ Euskadi,4.  
**Tel. 685 859 209**

Estudio en alquiler en El Molar totalmente amueblado, A/E, 5 años, excelentes calidades y zona. Mejor ver. 325 € comunidad incluida.  
**Tel. 647 425 762**

Duplex en El Casar. Amueblado, muy luminoso, con garaje. Arriba 2 hab. y baño, abajo salón, aseo, y cocina con tendedero. 425€.  
**Tel. 608 728 236 y 600 248 418**

Piso en S.S. de los Reyes. Totalmente amueblado, 1º planta, 2 hab., A/A. Calefacción, puerta blindada, bien comunicado, para entrar a vivir. 600€.  
**Tel. 610 670 049 y 91 663 79 03**

## VENTA DE VIVIENDAS

Piso en Av. de la Dehesa, 420.000€. 3 hab. vistas a la Dehesa. 140m. 2 terrazas, 2 baños, 11 A/E y vestidor, A/A, domótica, calidades inmejorables. Trastero, cuarto de bicicletas y plaza de garaje. Urb. vigilancia 24h, pádel, piscina, área de gimnasia, parque infantil y zonas verdes.  
**Tel. 665 530 450**

Piso en S.S. Reyes. A 5 minutos del Metro y bus. 70 m². 85.000€. **Tel. 680 521 466**

## LOCALES Y GARAJES

Vende plaza de garaje en Av. Castilla la Mancha 162. Ocasión: 14.000 € negociables.  
**Tel. 625 589 621**

Alquila plaza de garaje en Av. Dehesa (edif. Supercor) 65 €. **Tel. 627 515 817**

Alquila plaza de garaje 65 € en Av de Madrid, 50. **Tel. 626 108 685**

Alquila plaza de moto en S.S. Reyes con anclaje artago a pared de hormigón en c/ San Raimundo 3. 35€ negociables. Álvaro.  
**Tel. 696 111 288**

Alquila plaza de garaje en C/ José Hierro 16A, S.S. Reyes, junto a C.C. Alegria, Dehesa Vieja, 50€. **Tel. 699 994 276**

Alquila amplia plaza de garaje en c/ Tánger 3, frente al parque de la Marina. 50 €. **Tel. 697 284 832**

Vende/alquila local, capacidad de hasta 3 vehículos, almacén, oficina y cuarto de baño. Consta de dos plantas. Situado en el centro de S.Reyes. Orientado a negocio y posible adaptación a loft.  
**Tel. 659 446 943**

Alquilo plaza garage muy amplia, cómoda para aparcar y junto acceso salida peatones. Mejor ver. Av Coruña-Plza. Obradoiro (detrás de Chuches). Amelia  
**Tel. 663 286 814**

Vende buena y amplia plaza de garaje en Av. Castilla la Mancha 164; lavadero propio y facilidad de maniobra. 15000€ negociables. Whatsapp. **Tel. 601 295 982**

Alquila plaza de garaje en Av. de la Coruña 9 (S.S. Reyes). 50€. **Tel. 665 110 046**

## VARIOS

Vende cama con ruedas y estructura de madera maciza de 2 m.x 1,05. Colchón seminuevo de viscoelástica. 150 €. **Tel. 600 964 975**

Vende aparato de limpieza (vaporeta con plancha a vapor). Super-vap magnus seminueva por 20 €. Enciclopedia nueva "La cocina de oro" 8 tomos, 10 €. **Tel. 690 210 660 y 91 652 15 31**

Vende sillita de paseo Bebe Confort modelo Mila año 2013 color rojo. Muy cuidada. Incluye burbuja de lluvia y adaptadores para colocar un grupo 0 maxicosi. Regala saco de pique y fundas de verano. 100€. Se pliega con una mano y se queda de pie. Ocupa muy poco. Manda fotos whatsapp.  
**Tel. 636 662 273**

Vende cartuchos (negro y color) de marca Pelikan para impresora Epson, correspondientes a los originales de leopardo, sin utilizar. 20 €. **Tel. 646 825 426**

Vende 3 bicicletas infantiles de 20" (lote o individuales) por 60 € cada una. Compradas en Decathlon hace 2/3 años,

están usadas pero en perfecto estado. 2 para chica y 1 de chico. **Tel. 607 956 752**

Vende libros en buen estado de IES Joan Miró 2º ESO opción B. Envío fotos por Whatsapp. **Tel. 686 925 830**

Vende hamaca Babybjorn (40 €) y mochila Babybjorn (20 €), bolso para carrito (10 €) y saquito de dormir (10 €). Todo en perfecto estado. También whatsapp. **Tel. 666 970 716**

Carrito para bebe, Quinny buzz 4 (Silla+Capazo+Maxicosi). Chasis de aluminio, manillar regulable en altura. Con silla de paseo color rojo en 2 tamaños y posibilidad de colocar hacia adelante y hacia atrás. 4 Ruedas. Capazo rígido. Car Cot homologado para coche. Cesta porta objetos y Maxicosi. Muy bien cuidado. Mejor ver. Whatsapp. 130€. **Tel. 646 141 669**

Vende saco universal para silla de paseo comprado en el Corte Inglés. Solo uso un invierno, calentito y casi nuevo. De forro polar. Tonos marrones. Vale para cualquier silla. Mando fotos Whatsapp. 25€. **Tel. 636 662 273**

Vende Seat Córdoba 1997. 1.9 Diesel. Aniversario. Muy bajo consumo. ITV hasta abril/15. Buen estado. Listo para transferir. 900 €. Mejor ver. **Tel. 691 312 035**

Vende Hyundai Accent, pocos km. 5 años, como nuevo. Tel. 91 654 18 63  
Vende velo de novia a estrenar. Muy bonito. 100€ negociables.  
**Tel. 626 287 704**

Vende libros de 1.º de Bachillerato del IES Joan Miró. **Tel. 650 938 831**

Vende libros de 1.º y 3.º de ESO. También whatsapp. **Tel. 649 562 870**

Vende libros de texto 3.º ESO, I.E.S. Juan de Mairena. Utilizados 3 meses.  
**Tel. 628 064 919 y 675 368 022**

Vende o cambia libros de 3.º ESO del I.E.S. Atenea por los de 4 E.S.O. En buen estado.  
**Tel. 608 477 498**

Vende retroproyector Loewe Articos 55" gris metalizado y mesa/mueble con bandejas de cristal integrado. 1.000€ negociables. Envía fotos.  
**Tel. 629 100 429**

Vende ropa prácticamente nueva de mujer talla S y M y accesorios, calzado y juguetes nuevos sin estrenar. Económico. Whatsapp. **Tel. 659 968 496**



# Direcciones de interés

## SERVICIOS MUNICIPALES

### SERVICIO DE

#### ATENCIÓN CIUDADANA

Edificio El Caserón

Pza. de la Constitución, 1 | T. 91 659 71 00  
informacion@ssreyes.org

#### Centro de Barrio Los Arroyos

Pº de Guadalajara, 5 | T. 91 651 70 66  
informacion@ssreyes.org

#### Centro Sociocultural Club de Campo

Av. Federico Chueca s/n | T. 91 659 55 47

### ARCHIVO MUNICIPAL

#### Y SERVICIOS ADMINISTRATIVOS

Pza. de la Constitución, 1 | T. 91 659 71 00  
archivo@ssreyes.org

### BIBLIOTECAS MUNICIPALES

#### Biblioteca Central

Pza. de Andrés Caballero, 2  
T. 91 261 64 80 / 3

bibliotecacentral@ssreyes.org

#### Biblioteca Plaza de la Iglesia

Pza. de la Iglesia, 4 | T. 91 659 71 35

#### Claudio Rodríguez

Av. Maximiliano Puerro del Tell, s/n  
T. 91 654 09 00

biblio-claudiordrodriguez@ssreyes.org

### CONSUMO O.M.I.C.

Pza. de la Constitución, 1 | T. 91 659 71 37  
omic@ssreyes.org

### CULTURA

#### Teatro Auditorio Adolfo Marsillach

Av. Baunatal, 18 | T. 91 658 89 90  
Taquilla 91 651 89 85  
marsillach@redescena.net

#### Universidad Popular José Hierro

#### Centro Pablo Iglesias

Av. Baunatal, 18 | T. 91 658 89 90  
cultura@ssreyes.org

#### Museo Etnográfico 'El Caserón'

Edificio "El Caserón"  
Pza. de la Constitución, 1  
| T. 91 625 88 52  
cultura@ssreyes.org

#### Centro Sociocultural Club de Campo

Av. Federico Chueca s/n | T. 91 659 55 47

#### Centro de Barrio Los Arroyos

Pº de Guadalajara, 5 | T. 91 651 70 66

### CENTRO DE EDUCACIÓN

#### Y GESTIÓN MEDIOAMBIENTAL

Av. Tenerife, 7 | T. 91 659 17 63  
medioambiente@ssreyes.org

#### Centro de Naturaleza

#### 'Dehesa Boyal'

Av. Navarrodán, s/n  
T. 91 652 94 89 | Fax 91 652 63 72

### DEPORTES

#### Oficina Municipal de Deportes

Pol. Municipal Dehesa Boyal  
Av. Navarrodán, s/n  
Tel. 91 651 48 85 |  
deportes@ssreyes.org

### DESARROLLO LOCAL

#### Centro Municipal de Empresas

Av. Cerro del Águila, s/n  
T. 91 663 79 09. cme@ssreyes.org  
bolsaempleo@ssreyes.org  
formacion@ssreyes.org

#### Centro de Formación Ocupacional C/ Ramón y Cajal, 15. T.91 658 78 01

### EDUCACIÓN

#### Centro Sociocultural Pablo Iglesias

Av. Baunatal, 18 | T. 91 658 89 90  
educacion@ssreyes.org

#### Escuela Infantil 'Las Cumbres'

Av. de Andalucía, s/n. | T. 91 651 86 68  
trinidad.narajo@madrid.org

#### Escuela Infantil 'La Locomotora'

Avda. de Pontevedra, 2 | T. 91 654 72 81  
lalocomotora@ssreyes.org

#### Escuela Infantil Municipal 'Sanserito'

c/ Emilia Pardo Bazán, 6. | T. 91 268 52 80  
escuelainfantil-2@hotmail.com

#### Escuela Infantil de la CM. 'El Faro'

Avda. Talavera de la Reina s/n 91 659 34 47  
carolina\_arza@hotmail.com

#### Escuela Infantil de la CM. 'La Comba'

Avda. Aragón, 1. T. 91 658 68 46,  
eei.lacomba.sansebastian@educa.  
madrid.org

### EMPRESA MUNICIPAL DE SUELO

#### Y VIVIENDA (EMSV)

C/ Acacias, 6, Local, B | T. 91 659 07 17  
emsv@emsv.ssreyes.es

### ESCUELA MUNICIPAL

#### DE MÚSICA Y DANZA

Paseo de Guadalajara, 9 | T. 91 651 97 47  
escuelamusica@ssreyes.org

### IGUALDAD-MUJER

C/ Recreo, 2 | T. 91 653 02 69/88  
mujer@ssreyes.org

### JUVENTUD E INFANCIA

#### Centro Joven Sanse 'Daniel Rodríguez'

Av. Valencia, 3 | T. 91 652 08 89  
juventud@ssreyes.org

#### Centro de Actividades para la Infancia

Av. de Baunatal, 9B. infancia@ssreyes.  
org. 916520889

### OFICINA DE PROMOCIÓN Y TURISMO

Pza. de la Iglesia, 7 | T. 91 623 81 90  
ofiturismo@ssreyes.org

### PARTICIPACIÓN, INMIGRACIÓN Y COOPERACIÓN

#### Centro Actúa

C/Dos de Mayo, 6  
-Participación : T. 91 659 39 40  
pciudadana@ssreyes.org  
-Inmigración: T 91 654 05 32 y  
91 654 03 76  
inmigracion@ssreyes.org  
-Cooperación: T.91 659 39 40  
cooperacion@ssreyes.org

### PERSONAS CON DISCAPACIDAD

#### Centro Municipal de Servicios

C/ Federico García Lorca, s/n  
T. 91 654 08 22  
observatoriodiscapacidad@ssreyes.org

### PERSONAS MAYORES

#### Centro Municipal de Personas Mayores

C/ Benasque, c/v C/ Canal de Isabel II  
T. 91 653 97 06 / 91 659 35 20  
infomayores@ssreyes.org

### PROTECCIÓN CIUDADANA

#### Policía Local

C/ Real, 97 | T. 91 651 33 00  
policia@ssreyes.org

#### Depósito Municipal de Vehículos

T. 91 659 38 19

#### Protección Civil

C/ Real, 97 T. 91 663 77 13  
protesanse@ssreyes.org

### SALUD

#### Centro Municipal de Servicios

C/ F. García Lorca, s/n | T. 91 654 08 22

### SERVICIOS ECONÓMICOS

Plaza de la Iglesia, 7 | T. 91 659 71 00

### SERVICIOS SOCIALES

#### Centro Municipal de Servicios

C/ Federico García Lorca, s/n

T. 91 654 08 22

Adm. Tel. 91 659 22 34 / 35 / 36 / 37

observatoriodiscapacidad@ssreyes.org

### UNIDAD DE MEDIOS AUDIOVISUALES

#### CANAL NORTE TV

Av. Matapiñonera, s/n | Tel. 91 652 75 23  
canalnorte@canalnorte.org

### FARMACIAS DE GUARDIA



Día 1 C/ Real, 58 (De 9,30 a 23,00) | Día 2 C/  
Mercedes Izquierdo, 3 (De 9,30 a 23,00) y Av.  
España, 48 (De 23,00 a 9,30) | Día 3 C/ Mercedes  
Izquierdo, 3 (De 9,30 a 23,00) y Av. España, 48  
(De 23,00 a 9,30) | Día 4 C/ Mercedes Izquierdo,  
3 (De 9,30 a 23,00) y Av. España, 48 (De 23,00 a  
9,30) | Día 5 C/ Mercedes Izquierdo, 3 (De 9,30 a  
23,00) y Av. España, 48 (De 23,00 a 9,30) |  
Día 6 / Mercedes Izquierdo, 3 (De 9,30 a 23,00)  
y Av. España, 48 (De 23,00 a 9,30) | Día 7 C/  
Mercedes Izquierdo, 3 (De 9,30 a 23,00) y Av.  
España, 48 (De 23,00 a 9,30) | Día 8 // Mercedes  
Izquierdo, 3 (De 9,30 a 23,00) y Av. España, 48  
(De 23,00 a 9,30) | Día 9 C/ Mercedes Izquier-  
do, 3 (De 9,30 a 23,00) y Av. España, 48 (De  
23,00 a 9,30) | Día 10 C/ Mercedes Izquierdo, 3  
(De 9,30 a 23,00) y Av. España, 48 (De 23,00 a  
9,30) | Día 11 C/ Mercedes Izquierdo, 3 (De 9,30  
a 23,00) y Av. España, 48 (De 23,00 a 9,30) | Día  
12 C/ Mercedes Izquierdo, 3 (De 9,30 a 23,00)  
y Av. España, 48 | Día 13 C/ Real, 58 (De 9,30 a  
23,00) | Día 14 C/ Mercedes Izquierdo, 3 (De  
9,30 a 23,00) y Av. España, 48 (De 23,00 a 9,30)  
| Día 15 C/ Mercedes Izquierdo, 3 (De 9,30  
a 23,00) y Av. España, 48 (De 23,00 a 9,30) |

# Desatracos

OBRAS POCERÍA

DESATRANCOS

INFORMES I.T.E.

INSPECCIÓN CON  
CAMARA DE T.V.

REPARACIÓN  
SIN ZANJA

Servicio  
24h.

**SERLIAL**  
SERVICIO DE LIMPIEZA DE ALCANTARILLADO



POR REPARAR



EN REPARACIÓN



REPARADO

75€/h.

Tel.: 91 654 00 94 - 91 594 47 00

E-mail: [serial@serial.es](mailto:serial@serial.es) / <http://www.serial.es>

C/Valgrande, 25 Nave 10 - PolAg. Industrial Alcobendas - 28108 Madrid

# PROMOCIÓN TOTALMENTE VENDIDA Y ENTREGADA

En San Sebastián de los Reyes

## Arboleda de los Tempranales

¿TE GUSTARÍA SABER  
POR QUÉ HEMOS VENDIDO  
Y ESCRITURADO

138 VIVIENDAS EN LOS  
ÚLTIMOS 30 MESES



Porque no escatimamos en dotaciones: dos plazas de garaje, terraza y trastero por vivienda.

Porque damos espacio a tu familia: más de 110 m<sup>2</sup> construidos por vivienda.

Porque no ahorramos en calidades, como en la tarima flotante, armarios en block...

Porque primamos el confort por encima de todo y por eso incluimos aire acondicionado, bomba calor y frío y calefacción individual de gas natural.

Porque nos preocupa tu factura de la luz y el medio ambiente. Por eso se incluyen aislamientos acústicos, ACS con apoyo solar...

Porque los que compraron en la primera fase se lo han contado a sus amigos.

### • VIVIENDAS DE VPPL

**AGRADECEMOS A  
TODOS NUESTROS CLIENTES  
LA CONFIANZA DEPOSITADA  
EN NUESTRA EMPRESA**

Promueve

**PROAPSA**  
PROMOTORA DE APARCAMIENTOS, S.A.

Comercializa

**NOMADA**  
SERVICIOS INMOBILIARIOS

Avenida de Europa 5, Torre 3 2º3  
28703 San Sebastián de los Reyes (Madrid)  
Tel.: 91 659 39 14 • 667 667 000  
nomada@nomadainmobiliaria.com