



www.ssreyes.org

La Plaza

REVISTA INFORMATIVA Y DE SERVICIOS
DE SAN SEBASTIÁN DE LOS REYES

DE LA CONSTITUCIÓN

AÑO XXXIV

16 DE NOVIEMBRE 2013



◀ Sanse acoge la III Semana del Emprendedor y el Empleo. **Pág. 5**

▶ El Ayuntamiento destinará 100.000 euros para ayudas escolares a las familias en los presupuestos del 2014. **Pag. 11**



NUEVO PLAN PIVE 4 CITROËN

+ EQUIPAMIENTO + DESCUENTOS + PIVE QUE NUNCA

www.citroen.es
f t g+



CITROËN C4 VTi TONIC
POR 11.700 €*

- CLIMATIZACIÓN MANUAL
- CONNECTING BOX (BLUETOOTH, USB, TOMA AUDIO)
- LLANTAS DE ALUMINIO 16"
- FAROS ANTINEBLA CON FUNCIÓN "CORNERING LIGHT"
- LIMITADOR/REGULADOR DE VELOCIDAD PROGRAMABLES
- RADIO CD RDS-MP3 CON 6 ALTAVOCES
- ESP + ASR
- HILL ASSIST
- 6 AIRBAGS
- ORDENADOR DE A BORDO
- CIERRE AUTOMÁTICO DE PUERTAS Y MALETERO AL INICIAR LA MARCHA



en carstore.citroen.es

CITROËN prefer TOTAL

¿Y QUÉ TE DA?

Un precio que no se puede rechazar, equipamientos únicos de serie, toda la tecnología Citroën y una nueva oportunidad. Que sí, que a lo mejor se repite, pero ¿y si no?

CREATIVE TECHNOLOGIE



CONSUMO MIXTO (L/100 KM) / EMISIÓN CO₂ (G/KM): CITROËN C4: 3,7 - 6,4 / 95 - 148

*PVP recomendado Citroën C4 VTi 95 Tonic, impuestos, transporte, oferta y Plan PIVE 4 excluidos para clientes particulares que se acogen al Plan PIVE 4 y que entreguen un vehículo propiedad del comprador, que financien un capital mínimo de 6.000€ y una permanencia mínima de 36 meses, financiando con el producto Citroën PREMIUM a través de Banque PSA Finance y contratando una extensión adicional de la garantía comercial Esencialísima como mínimo 2+1 o hasta 40.000 kms (5o que antes sucedía) por abono mensual, con obligación de permanencia mínima de la financiación y del servicio de 36 meses. Oferta hasta fin de mes en los puntos de venta participantes. Oferta no acumulable. Modelo visualizado Citroën C4 Exclusive. Condiciones en www.citroen.es



SANSEMÓVIL, S.L.

AVENIDA DEL MONCAYO, 52. TEL.: 91 659 00 00. SAN SEBASTIÁN DE LOS REYES
HORARIO DE TALLER ININTERRUMPIDO DE 8 A 19:30H.

NOVIEMBRE

Fantasmas de Halloween

1er. fin de semana

Karaoke de OTOÑO

2do. fin de semana

Taller de Cocina PIZZA DULCE

3er. fin de semana

Buhos de Lana

4o. fin de semana

Cartera de Papel de Comic

5o. fin de semana



Avenida de España 17, Alcobendas
(junto al ayuntamiento)
www.lamanzana.net



GRAN MANZANA



SUMARIO



Trabajando por la igualdad

El Ayuntamiento ha presentado en el último Consejo Sectorial de la Mujer las conclusiones del III Plan de Igualdad de Oportunidades entre Mujeres y Hombres 2009-2012, con los objetivos y actuaciones que desde la Delegación de Igualdad, como con el resto de áreas locales, se han venido llevando a cabo en nuestro municipio. En el Observatorio Local de la Violencia de Género han tenido lugar 5.300 atenciones. **Pág. 8**

El Ayuntamiento, con los más desfavorecidos

El alcalde y la presidenta de la Fundación Integra, junto a la concejal de Bienestar Social, han suscrito un convenio de colaboración para ayudar a la integración laboral de las personas con riesgo de exclusión social. **Pág. 10**



Llamamiento cívico a los propietarios de perros

El Ayuntamiento hace un llamamiento a todas aquellas personas que tengan mascotas, sobre la obligatoriedad de llevar a sus perros atados e identificados correctamente en la vía pública, así como la obligatoriedad de recoger los excrementos caninos, por una mejor convivencia y el bien de todos. **Pág. 14**

Pedro A. González Moreno, ganador del premio Nacional de Poesía José Hierro

La XXIV edición de este galardón, que concede la Universidad Popular José Hierro, ha correspondido a este poeta manchego por su poemario "El ruido de la savia". Este año se han presentado 157 obras. **Pág. 18**



Sanse recibe a la selección española absoluta de fútbol femenino

El estadio Matapiñonera vibró con un partido en el que las nuestras doblegaron a Italia por dos tantos a cero, en un encuentro clasificatorio para el Mundial de Canadá de 2015. **Pág. 21**

Agenda cultural	4
Desarrollo Local: III Semana del Emprendedor y el Empleo	5
Igualdad: conclusiones del III Plan de Igualdad de Oportunidades entre mujeres y hombres	8
Educación: 'Sanse concilia', escuela abierta en Navidad	9
Bienestar Social: convenio por la integración laboral 10	
Bienestar Social: "Conociendo la historia de Madrid"	10
Mayores: el 'Gloria Fuertes' acoge una conferencia sobre seguridad	14
Consumo: llamamiento cívico a los propietarios de perros	14
V Semana de la Infancia	15
Cultura: Pedro A. González Moreno gana el "José Hierro"	18
Participación Ciudadana: actividades de las asociaciones locales	19
Deportes	20
Anuncios por palabras	27
Direcciones de interés	30

Edita:
Ayuntamiento de San Sebastián
de los Reyes

Alcalde-Presidente:
Manuel Ángel Fernández Mateo

Director de Comunicación:
Alfonso Adánez

Jefe de Sección de Medios
de Comunicación:
Luis M. Candil Martín

Redacción:
Francisco Javier Medina
Javier Rangel

Auxiliares de Redacción y Documentación:
M^a Carmen Castellanos
Carmen García Escobar

Fotografía: Pedro Mancebo

PRODUCCIÓN EDITORIAL:
Editorial MIC

Publicidad:
Publicidad M.G.C.
mercedes@publicidadmgcs
Telfs: 617 726 674
91 653 47 20 y Fax: 91 663 92 87

Redactor jefe:
Juan Diego Tobajas
laplaza@editorialmic.com

Publicidad:
S.S.R.R. Madrid

Distribución: Apadis

Depósito Legal:
M. 36. 938-1979

Las opiniones vertidas en los artículos de esta publicación son únicamente responsabilidad de su autoría y no necesariamente coinciden con la línea editorial de "La Plaza de la Constitución"

AGENDA



'El misántropo' se estrena el sábado 16 a las 20 h. en el TAM.

TAM

Teatro

MISÁNTROPO

(Estreno en la Comunidad de Madrid)

Sábado 16. 20.00 h | 105 min.

Precio: 15 euros

Danza

Público familiar (a partir de 4 años)

CONSTELACIONES

Sábado 23

18.00 h | 50 min.

Precio único: 8 euros

Zarzuela

EL DUO DE LA AFRICANA

Sábado 30

20.00 h | 60 min.

Precio: 20 euros

Música

CONCIERTO DE SANTA CECILIA

Domingo 24

19.00 h | TAM

Precio único: 3 euros

Banda de Música y Coral de San Sebastián de los Reyes.

UNIVERSIDAD POPULAR JOSÉ HIERRO

XVI Ciclo de los Viernes de la Tradición.

Museo Etnográfico

El Caserón.

MATAWA

Viernes 22

19.00 h | Entrada libre

POESÍA

Poesía y algo más

Luz Pichel: presentación del libro

'Cativa en su lugar / Casa pechada'

Miércoles 20 | Sala Martín

Chirino, Universidad Popular José Hierro | 19.00 h

RED MUNICIPAL DE SALAS DE EXPOSICIONES

SALA MARTÍN CHIRINO TRATADO DE LA REALIDAD

de José Segovia y Fernando Linares

Hasta el 29 de noviembre

BIBLIOTECAS

JUEVES DEL CUENTO

Cuentacuentos para niños de 4 a 10 años. Aforo limitado. Recogida de entradas media hora antes del inicio de la actividad. Un adulto por niño

Aliqua "Olika"

Jueves 21 | 18 h. Bca. Plaza de la Iglesia

BEBECUENTOS

Cuentacuentos para niños de 1 a 3 años. Aforo limitado.

Inscripción del 11 al 19 en las tres Bibliotecas. Sorteo de plazas el miércoles 20.

Anahí Muñoz "Cuentos para jugar"

Miércoles 27 | 17:30 y 18:15 h

Bca. Claudio Rodríguez

Jueves 28 | 17:30 y 18:15 h. Bca. Central

XIII CONCURSO INFANTIL DE DIBUJO "Carta a los Reyes Magos"

(Tema: Los Reyes Magos y los libros). Para niños menores de 13 años. Entrega de dibujos del 18 de noviembre al 14 de diciembre en las tres bibliotecas. El dibujo ganador ilustrará la Carta a los Reyes Magos de diciembre 2014

EXPOSICIONES HALL BIBLIOTECA CENTRAL Fotografías del Encierro 2013.

Hasta el 11 de diciembre

RASTRILLO INFANTIL Y DE ADULTOS

Intercambio gratuito de libros y revistas usados

Hasta el 29 de nov. | Bca. Claudio Rodríguez

CLUB DE LECTURA

Previa inscripción. Intercambio de impresiones e ideas en torno a un libro. "Madame Bovary" de Gustave Flaubert

Viernes 29 | 17:30 h. Bca Central

EXPOSICIONES BIBLIOGRÁFICAS

"¿Cuál es tu película favorita?" Puertas abiertas:

diversidad sin barreras'. Hasta el 30 de diciembre, en las tres bibliotecas

CENTRO JOVEN SANSE ESPACIO ABIERTO

Actividades para jóvenes de 14 a 30 años. De miércoles a viernes, de 17:30 horas a 21:00 horas.

- **Miércoles 20:** Taller de monederos con cremalleras
- **Jueves 21:** Torneo triangular de fútbol en el CEIP San Sebastián
- **Viernes 22:** Micro Abierto
- **Miércoles 27:** Bocetos para el concurso de Graffiti
- **Jueves 18:** Torneo triangular de fútbol en el CEIP San Sebastián
- **Viernes 29:** Graffiti.

Todos los días, ping pong, juegos de mesa, talleres y mucho más. Todo gratuito.

CENTRO CULTURAL BLAS DE OTERO

Viernes 22 de noviembre
Dúo de guitarra y voz - Cultures
Pasión y voz
Precio: 5 euros

Viernes 29 de noviembre
Arturo Ballesteros cuarteto, en acústico
Precio: 5 euros

Exposición en la Martín Chirino



Esta muestra es un ejemplo de cómo combinar la fotografía y la pintura.

'Tratado de la realidad' es una exposición en la que se combina pintura (acrílico) y fotografía. Trata sobre paisajes naturales, fundamentalmente árboles. La muestra estará abierta hasta el día 29 de noviembre en la sala municipal Martín Chirino, en la Avda. de Baunatal, 18. Los autores son José Manuel Segovia (fotógrafo) www.josesegovia.es y Fernando Linares (pintor). ●●●



Desarrollo Local



III SEMANA DEL
EMPRENDEDOR
Y EL EMPLEO

San Sebastián
de los Reyes
DEL 25 AL 29 DE
NOVIEMBRE DE 2013

Un estímulo para quien piensa en su propio negocio o busca trabajo

Del 25 al 29 de noviembre, en el Centro Municipal de Formación, tendrá lugar la III Semana del Emprendedor y el Empleo, organizada por el Ayuntamiento, ACENOMA y la Cámara de Comercio de Madrid. El objetivo es estimular los valores característicos del espíritu emprendedor y facilitar las pautas para hacer frente a la evolución de las demandas de empleo en el futuro. La iniciativa se enmarca dentro del Pacto Local por el Empleo firmado entre el propio Ayuntamiento, ACENOMA y los sindicatos Comisiones Obreras, CCOO, y la Unión General de Trabajadores, UGT. Los emprendedores podrán encontrar información útil sobre la creación de empresas, sobre cómo diseñar un plan de negocio, el modelo Canvas, vender mejor, *coaching*



para emprendedores, herramientas digitales gratuitas... Además, es un punto de unión entre las nuevas empresas para que puedan surgir sinergias y colaboraciones y, conseguir que aumenten las posibilidades de supervivencia, para lo que se han organizado varios encuentros de *networking*. Este año también van a tener su oportunidad esas personas que se encuentran en búsqueda activa de empleo, para las que se ha organizado un taller donde los visitantes podrán apuntarse a la bolsa de empleo municipal; un taller de empleo, en el que una consultora de RRHH explicarán qué es lo que ellos demandan y cómo podemos ajustarnos a esas exigencias; búsqueda de empleo en el extranjero o nuevas maneras de prospección del mercado laboral. En el transcurso de las jornadas también se presentará el Plan Progres, que cuenta con la colaboración de la Fundación de la Universidad Autónoma y está dirigido a titulados universitarios o de formación profesional en búsqueda de su primer empleo. ●●●

El objetivo es facilitar la iniciación profesional en la empresa a jóvenes recién titulados

El Ayuntamiento y la Fundación de la Universidad Autónoma comienzan a trabajar en favor del empleo con el Plan Progres

El Ayuntamiento y la Fundación de la Universidad Autónoma (FUAM), han iniciado en el Centro de Formación Municipal unos encuentros de trabajo cuyo objetivo básico es facilitar la inserción en el mercado laboral a aquellos estudiantes universitarios que hayan finalizado recientemente sus estudios.

Mediante un convenio de colaboración, Plan Progres, ambas instituciones, junto a una serie de empresas colaboradoras, entre las que primarán aquellas que estén en nuestro municipio, ofrecerán a éstas la oportunidad de captar a nuevos titulados universitarios con grado universitario, o grado superior de FP.

Los titulados seleccionados se incorporarán a estas empresas gracias a un programa de formación a lo largo de un año en la modalidad de Prácticas de Empresas, y recibirán a su vez una formación teórica específica en habilidades profesionales, diseñado a medida por la UAM, compatibilizándolo con las prácticas en las empresas seleccionadas. Ismael García, concejal de Desarrollo Local, ha destacado "la importancia que tiene la colaboración entre instituciones, en este caso Ayuntamiento y Universidad, junto a la inestimable colaboración de las empresas, para allanar el camino a los jóvenes, uno de los colectivos más castigados por el desempleo, y que con iniciativas como estas encuentren apoyo y colaboración de todos en su inserción al mundo laboral".



El concejal de Desarrollo Local, Ismael García Ruiz.

El Plan Progres comienza así su andadura gracias a estas reuniones de trabajo entre el Ayuntamiento, la Universidad y las empresas que acogerán a los nuevos licenciados. ●●●

"Sigue el vídeo en Canal Norte con tu móvil"



Cursos gratuitos del Programa Formación en Activo 2013

El Ayuntamiento ha organizado los siguientes cursos gratuitos dirigidos a trabajadores y empresarios y emprendedores que residan, ejerzan su actividad o vayan a poner en breve su proyecto en marcha en San Sebastián de los Reyes. Las inscripciones para los siguientes cursos pueden realizarse a través del formulario de sansempresa.es

- **Técnicas de venta**, del 18 al 21 de noviembre, de 18:00 horas a 20:30 horas.
- **Comunicación eficaz del valor de tu negocio a inversores privados**, del 18 al 21 de noviembre, 12:00 horas a 14:30.

- **Diseño de Planes de negocio/ Business Model Canvas**, del 25 al 28 de noviembre, de 12:00 horas a 14:30 horas.
- **Creación y puesta en marcha de tu idea de negocio**, del 25 al 28 de noviembre, de 16:00 horas a 18:30 horas.
- **Analítica Web Avanzada**, del 2 al 5 de diciembre, de 18:00 horas hasta las 21:00 horas. ●●●

Más información en:

Delegación de Desarrollo Local y Empleo
Teléfono 91 665 79 09
sanseinnova@ssreyes.org



La Suma de Todos

 **Comunidad de Madrid**

www.madrid.org

La Comunidad de Madrid destina
26 millones de euros para incentivar la contratación.

Fomento del EMPLEO

AYUDAS A LA CONTRATACIÓN

Dirigidas a empresas, entidades privadas sin ánimo de lucro
y trabajadores autónomos

SUBVENCIONES DE 1.000€ Y 1.500€ POR CADA CONTRATO INDEFINIDO.

**SUBVENCIONES DE 500€ Y 1.000€ POR CADA CONTRATACIÓN
DE DURACIÓN DETERMINADA O EN PRÁCTICAS.**

Pídelas
hasta el **10**
de diciembre_

Infórmate en el
Portal de Empleo
de **www.madrid.org**
y en el **012**

VIVIENDAS DE PROTECCIÓN PÚBLICA EN RÉGIMEN DE VENTA (VPPL)
Increíble localización en pleno corazón de **SAN SEBASTIÁN DE LOS REYES (MADRID)**

3 DORMITORIOS + GARAJE + TRASTERO desde 185.000€

REDUCCIÓN DE HASTA EL **25%** SOBRE LOS PRECIOS MÁXIMOS DE VENTA AUTORIZADOS POR LA COMUNIDAD DE MADRID



Infórmate de los **REQUISITOS** y **DOCUMENTACIÓN** a entregar:

- **Oficina:** GESARQUS C/ Arturo Soria 325,327 Esc 3, Bajo B 28033 Madrid
- **Email:** amartinez@gesarqus.es
- **Web:** www.gesarqus.es

TELÉFONO

91.564.90.02

Talleres

Montescar S.L.

“GRANDES OFERTAS EN MECÁNICA
Y AIRE ACONDICIONADO”

TRABAJAMOS CON TODAS LAS MARCAS Y COMPAÑÍAS ASEGURADORAS
OFRECEMOS VEHÍCULOS DE SUSTITUCIÓN (SIN COSTE)
SERVICIO DE RECOGIDA Y ENTREGA DE VEHÍCULOS (SIN COSTE)

Mecánica en General

Aire Acondicionado

Pre I.T.V.

Diagnosis

Av de la Cortao, Nave 22 28703 San Sebastián de los Reyes, Madrid

tif. fax 91 697 50 77

www.talleresmontescar.com - talleresmontescar@hotmail.com



Igualdad

Durante el encuentro mantenido en el Consejo Sectorial de la Mujer

El III Plan de Igualdad de Oportunidades entre Hombres y Mujeres presenta sus conclusiones

El Ayuntamiento ha presentado en el último Consejo Sectorial de la Mujer las conclusiones relativas al III Plan de Igualdad de Oportunidades entre mujeres y hombres 2009-2012, donde se han recogido los objetivos y actuaciones que desde la Delegación de Igualdad, como con el resto de áreas locales, se han venido llevando a cabo en el fomento de la igualdad de oportunidades en nuestro municipio.



Desde el Ayuntamiento se está trabajando de manera exhaustiva para normalizar las situaciones relacionadas con la igualdad y reducir las distancias sociales entre hombres y mujeres.

Este III Plan de Igualdad nació bajo el compromiso de implicar de manera global a todos los trabajadores del Ayuntamiento. El resultado de este estudio y análisis facilitados por los distintos departamentos municipales ha arrojado casi una veintena de acciones y medidas que durante el periodo de vigencia ha buscado de una manera positiva, establecer un marco real y óptimo de igualdad entre mujeres y hombres. Así, entre algunas de las acciones llevadas a cabo en aras de la Igualdad cabe destacar cómo más de 2.800 personas de diferentes departamentos municipales, han recibido for-

mación como son Desarrollo Local y Empleo, Igualdad, Inmigración, Juventud e Infancia, entre otros con el objetivo de potenciar su inserción laboral. De estas un 70% aproximadamente han sido mujeres.

Gracias al asesoramiento en materia de autoempleo se han puesto en marcha 60 nuevos negocios liderados por mujeres durante el periodo 2009-2012. Un total de 453 mujeres y 137 hombres han sido formados y sensibilizados en corresponsabilidad y realización de actividades de la vida diaria de forma no estereotipada, y cerca de 17.000 personas han accedido a los recursos de

conciliación municipales en actividades como los Primeros del Cole, Tardes del Cole, Escuela abierta en días no lectivos, Comienza el verano o Septiembre en Sanse, entre otras muchas actividades.

Punto Municipal del Observatorio Regional de Violencia de Género

Mención especial cobra el Punto Municipal del Observatorio Regional de Violencia de Género en el que han tenido lugar cerca de 5.300 atenciones de carácter psicosocial, jurídico y psicológico, con víctimas de este tipo de violencia, en unos momentos en los que las víctimas necesitan el máximo apoyo y asesoramiento. El Punto Municipal además ha elaborado dos guías de sensibilización: "¿Sabes que tipo de relación tienes con tu pareja?" y "Atrévete a hablar de ello", distribuidos en los centros de Educación Secundaria de nuestro municipio. Además con el objetivo de mejorar la calidad de vida y el bienestar de mujeres en colectivos especialmente vulnerables, se han desarrollado desde diversas áreas municipales y privadas una serie de actividades como talleres de Autonomía Personal y Conciliación con personas que sufrían discapacidad intelectual, talleres dirigidos a madres inmigrantes, cursos de autocuidado para las personas que tienen al cargo a personas dependientes, así como acciones específicas dirigidas a mejorar el bienestar de la población inmigrante.

"En definitiva desde el Ayuntamiento hemos trabajado de manera exhaustiva en este III Plan de Igualdad entre Hombres y Mujeres con el objetivo de normalizar las situaciones de igualdad que se puedan derivar de ellas fruto de la lógica relación interpersonal", señala Lucía Fernández, concejal de Juventud y Mujer.

"Es nuestra responsabilidad crear un clima favorable en esta materia, que no hace otra cosa sino que reducir las distancias sociales y profundizar de una manera positiva en algo tan importante como es la igualdad, sinónimo de avance y progreso en una sociedad moderna", concluye. ●●●



25 NOV
DÍA INTERNACIONAL PARA LA ELIMINACIÓN DE LA VIOLENCIA HACIA LAS MUJERES

SIN MACHISMO
SIN DISCRIMINACIONES SEXUALES
SIN MAL TRATADO
SIN ACOSO PSICOLÓGICO
SIN EXPLORACION SEXUAL



JORNADA SOBRE DISCAPACIDADES Y VIOLENCIA DE GÉNERO: Una doble vulnerabilidad

Lugar: Salón de actos de la Delegación de Igualdad

Dirigida a: profesionales y estudiantes del ámbito de la intervención social y cuerpos y fuerzas de seguridad.

ORGANIZA: Punto Municipal de Violencia de Género de Ayuntamiento de San Sebastián de los Reyes

Inscripciones: mujer@ssreyes.org
91 653 02 69/88

San Sebastián de los Reyes
Síguenos también en   

JORNADA SOBRE DISCAPACIDADES Y VIOLENCIA DE GÉNERO: UNA DOBLE VULNERABILIDAD

9:30-10:00 Recogida de documentación

10:00-10:30 Apertura de la Jornada a cargo de
D^a Lucía Fernández Alonso, Concejala Delegada de Igualdad, Juventud e Infancia
D. Manuel Ángel Fernández Mateo, Alcalde de Ayto. San Sebastián de los Reyes

10:30-11:15 Conferencia de apertura:
"Discapacidades y violencia de género; una aproximación a la doble discriminación"
Irene Prado Vacas
Psicóloga Punto Municipal de Violencia de Género de San Sebastián de los Reyes

11:15-11:45 Descanso

11:45- 13:30 Mesa redonda: Procesos y retos de la violencia de género en las diferentes discapacidades: discapacidad psíquica, discapacidad intelectual y discapacidad sensorial
"Detección e intervención de la violencia de género en mujeres con enfermedad mental: un colectivo especialmente vulnerable"
Begoña Arbulo Rufrancos
Psicóloga Clínica del Servicio de Psiquiatría del H. U. Infanta Sofía

"Violencia contra la Mujer con Discapacidad Intelectual"

Pilar Cid Estrada
Experta en mujer y discapacidad intelectual del Cermi (Comité Español de Representantes de Personas con Discapacidad)

"Situación de las mujeres sordas ante la violencia de género"

Kizkítza Velasco
Coordinadora de Igualdad de Género y Políticas Sectoriales de Confederación Estatal de Personas Sordas

Moderadora: Almudena Benito de la Fuente, Coordinadora Punto Municipal Violencia de Género SS Reyes.

13:30-14:00 Conferencia:
"Estrategia de lucha contra la Violencia de Género en la ONCE y su fundación"
M^a Ángeles Torres Martínez
Trabajadora Social. Servicios Sociales de ONCE

14:00 Clausura

Contra la Violencia de Género

El próximo 25 de noviembre, en conmemoración del Día Internacional Contra la Violencia de Género, el Ayuntamiento ha preparado las siguientes actividades:

- **Jornada formativa para profesionales "Discapacidades y violencia de género: una doble vulnerabilidad"**
25 de noviembre de 2013. Horario: 9:30-14:00h. Salón de actos. Inscripción previa
- **Cineforum. Proyección película "Nagore"**. 25 de noviembre. Horario: 17:30. Salón de actos
- **Exposición: Mujeres, discapacidades y violencia de género.** Hasta el 9 de diciembre. En colaboración con la ONCE

Delegación de Igualdad
Calle Recreo, 2.
Tel.: 916539269
mujer@ssreyes.org

Educación

Sanse Concilia: Escuela Abierta en Días No Lectivos durante la Navidad

Para facilitar las vacaciones escolares de Navidad a las familias, el programa **Sanse Concilia**, organizado por la Delegación de Educación, proporciona actividades que contribuyen a mejorar la conciliación de la vida personal y laboral, con propuestas destinadas a los niños de entre 3 y 11 años, en aquellos días laborables que no hay actividad lectiva en los colegios.

La Escuela Abierta en Días No Lectivos se realizará en el CEIP Antonio Machado, ubicado en la Av. de Valencia, abierto a la participación de los niños de los distintos colegios, divididos en grupos de edad.

Mientras se acercan los Reyes Magos, los chicos pueden hacer nuevos amigos y conocer a otros educadores. A partir de las 7.30 horas de la mañana, las familias pueden llevar a sus niños para que puedan desayunar con sus nuevos compañeros o, si lo prefieren, pueden dejarles a partir de las 9:30 horas hasta las 14:00 horas., para pasar la mañana compartiendo juegos y realizando talleres creativos con otros niños, al cuidado de los monitores. Si las familias necesitan que sus hijos

se queden a comer, también pueden inscribirles, incluso prolongar el horario de atención hasta las 16:30 horas.

Los Días No Lectivos de la Escuela Abierta serán el 23, 26, 27 y 30 de diciembre de 2013; y los días 2, 3 y 7 de enero de 2014. Fecha de Inscripción: a partir del 27 de noviembre hasta completar plazas.

Para una mayor información, podéis consultar la página web del Ayuntamiento (www.ssreyes.org), o bien dirigiros a la Secretaría de la Sección de Educación, en el Centro Sociocultural Pablo Iglesias, Avda. Baunatal, 18, 4ª planta, en horario de 9:00 horas a 14:00 horas de lunes a viernes y de 16,45 a 18,45 h de lunes a jueves o a los teléfonos: 91 658 89 93 / 99. ●●●



Bienestar Social

Con la Fundación Integra, que desarrolla su labor como nexo entre entidades sociales y empresas

El Ayuntamiento firma un convenio para favorecer la integración laboral de personas en riesgo de exclusión social



El alcalde junto a la presidenta de la Fundación Integra y la concejala de Bienestar Social en el momento de la firma.

El alcalde, Manuel Ángel Fernández, y Ana Muñoz de Dios Castro, presidenta de la Fundación Integra, acompañados de la concejala de Bienestar Social, Esther Vozmediano, han suscrito un convenio de colaboración con la Fundación Integra, mediante el cual las dos instituciones trabajarán de manera conjunta en intermediar en la integración laboral de personas provenientes de colectivos con dificultades para su inserción social.

La Fundación Integra es una organización especializada en la atención a personas en situación de riesgo de exclusión social por casos de diversa índole, como pueden ser violencia de género, adicciones o drogadic-

ción e incluso colectivos con discapacidad física, que encuentran serias dificultades a la hora de encontrar una oportunidad laboral que contribuya a mejorar su estabilidad emocional, personal y social.

Mediante la firma de este convenio el Ayuntamiento presentará a la Fundación aquellos candidatos que considere preparados para la inserción laboral en la empresa, bien sea por su capacidad y formación, como por su predisposición para querer encontrar un empleo.

Desde la concejalía de Bienestar Social se detectarán las necesidades individuales o colectivas del sujeto y se realizará una labor de intermediación con la Fundación Integra que entrevistará a los candidatos

propuestos por el Ayuntamiento con perfil más idóneo para los puestos disponibles a la posible empresa contratante. Así se informará al Ayuntamiento sobre el proceso de selección llevado a cabo sobre los candidatos propuestos, en lo referente a dicho proceso de selección así como a su reinserción y situación personal.

Tal y como apuntó durante la firma la presidenta de la Asociación, Ana Muñoz, "son los Ayuntamientos, en la mayoría de los casos, las instituciones que mejor conocen y tutelan a estas personas y quienes mejor nos pueden orientar a la hora de lograr el objetivo que perseguimos todos, que es rescatar a esas personas de la marginalidad y la exclusión y hacerles sentirse útiles a ellos mismos y a nuestra sociedad".

Manuel Ángel Fernández, señala "la necesidad que tenemos como institución más cercana al ciudadano, de suscribir convenios como estos para aprovechar entre todos sinergias y conocimientos que nos ayuden a que mucha gente, que por las causas que sean han quedado apartadas momentáneamente de nuestra sociedad, se recuperen de manera inmediata de esa situación, y que entre todos les ayudemos a que tomen conciencia de que todos somos necesarios, y todos somos útiles en la vida". ●●●

"Sigue el vídeo en Canal Norte con tu móvil"



El 2 de diciembre, en el Centro Municipal de Servicios

IV Jornada Municipal de Discapacidad 'Borrando Estigmas'

Con motivo de la celebración del Día Internacional de la Discapacidad, desde hace ya varios años, el Ayuntamiento, a través de la Concejalía de Bienestar Social, organiza unas Jornadas de sensibilización, con el objetivo de mejorar la calidad de vida de las personas con discapacidad.

Este año el objetivo fundamental es la sensibilización sobre los problemas de estigmatización a los que se enfrentan las personas con enfermedades mentales que conllevan, frecuentemente, a la marginación y el aislamiento social.

Esta iniciativa tiene como objetivo tratar la discapacidad como un nuevo valor desde el

'enfoque' del respeto y la inclusión, en el marco de la Convención Internacional de los Derechos de las Personas con discapacidad que cubre ámbitos fundamentales como la accesibilidad universal, la libertad de movimiento, la salud, la educación, el empleo y la participación en la vida política en condiciones de igualdad y sin discriminación. ●●●



Juventud



813 niños y niñas participaron en la fiesta infantil.

1.200 personas en el Halloween del Centro Joven

La celebración de la fiesta de Halloween en el Centro Joven Sanse contó con la participación de 1.184 personas, entre padres y menores. 371 tomaron parte en la fiesta juvenil y un total de 813 en la infantil. ●●●

"Sigue el vídeo en Canal Norte con tu móvil"



El IES Atenea participa en un proyecto europeo coordinado en Holanda



Un grupo de 22 alumnos del Instituto College Durendaell de Amsterdam han disfrutado de unas jornadas de intercambio con alumnos del IES Atenea como parte de un proyecto a nivel europeo entre seis centros coordinados por el centro holandés. El objetivo es abarcar diferentes aspectos educativos, en talleres, sobre diversas materias con las nuevas tecnologías como hilo conductor. Además, el IES Atenea ha recibido la felicitación del Director del Área Territorial Madrid-Norte, Enrique Ramos, por la concesión a la alumna Laura Valladares Salado, del Premio Extraordinario de Bachillerato de la Comunidad de Madrid. ●●●

Como complemento a las ayudas a las familias que se presta desde Servicios Sociales

El Gobierno incorporará a los presupuestos municipales de 2014 una partida de 100.000 euros para ayudas escolares a las familias

Así lo refleja el anteproyecto de los presupuestos municipales para 2014. El equipo de gobierno consciente de las necesidades de sus vecinos y de la realidad social de nuestro municipio, pone negro sobre blanco dotando al municipio de una partida económica que ayude a solucionar los problemas o carencias que puedan tener las familias de San Sebastián de los Reyes.



El Consistorio quiere ayudar a las familias que más lo necesitan con esta dotación presupuestaria.

Mar Escudero, concejal de Educación, ha subrayado que "el equipo de Gobierno consciente de las necesidades de sus vecinos está actuando acorde a sus necesidades y exigencias". Ya en el último Consejo Sectorial de Educación informamos a los miembros del Consejo, que el equipo de Gobierno dotaría al Presupuesto Municipal con una partida destinada a Ayudas Escolares.

Desde hace seis años, tiempo en el que gobernamos, hemos atendido las necesidades que se nos hayan podido plantear, y hemos dado créditos a todas aquellas familias que lo hayan

necesitado, no sólo en materia educativa, que ahora venimos a reforzar, fruto de las necesidades que hemos detectado, sino en cualquier otra área, que ha sido siempre atendida desde los Servicios Sociales de este Ayuntamiento", ha subrayado Mar Escudero.

Así el Gobierno con esta partida presupuestaria denominada Ayudas Escolares podrá atender las contingencias y necesidades que puedan surgir a lo largo del curso escolar. Son muchos los esfuerzos que se vienen realizando desde el Consistorio, que además cuenta con los Servicios Sociales Municipales que velan por atender las necesidades de aquellos vecinos que se encuentren ante situaciones de alarma social". ●●●

El CEIP Silvio Abad participa en un encuentro europeo sobre educación

Durante la primera semana de octubre la directora del centro Silvio Abad participó en un encuentro de profesionales de diversos sectores de la educación de distintos países europeos en Leeuwardem, Holanda, donde explicó el sistema educativo español y en concreto los proyectos y actividades que se desarrollan en el CEIP Silvio Abad. Los participantes visitaron diversas escuelas de Primaria y

Secundaria y presentaron los distintos sistemas educativos y programas que se están llevando a cabo en Finlandia, Holanda, Escocia, Irlanda, Francia, Alemania, Eslovenia, Bulgaria e Italia. Algunas de las ideas y propuestas de este encuentro han sido plasmadas en el Plan de Mejora de este curso en ese Centro con el objetivo de motivar al alumnado y aumentar el grado de implicación de las familias en la educación de sus hijos. ●●●

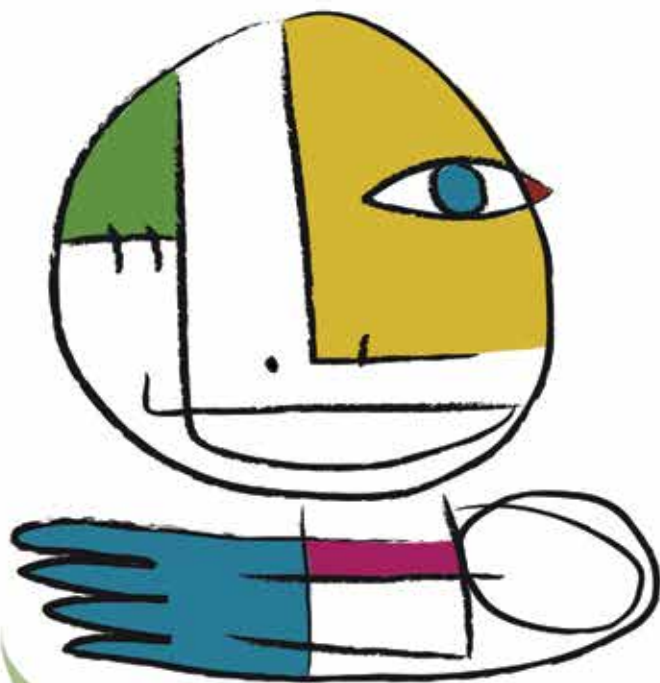

IV Jornada Municipal de Discapacidad

San Sebastián de los Reyes
2 de diciembre de 2013

Centro Municipal de Servicios. c/Federico Garcia Lorca, s/n
(Urb. Rosa Luxemburgo)

La presentación de las jornadas correrá a cargo de la **Fundación Gil Gayarre, APADIS, ADIFA y ONCE.**

Programa

10.00-10.15: Apertura de la IV Jornada Municipal de Discapacidad a cargo de **D^a Esther Vozmediano Ares**. Concejala de Bienestar Social del Ayuntamiento de San Sebastián de los Reyes.

10.15-10.40: "Atención a las personas con enfermedad mental desde la perspectiva de la atención especializada del Centro de Salud Mental de San Sebastián de los Reyes y Alcobendas", a cargo de **D^a M^a Luisa Zamarro**. Jefa de Servicio de Salud Mental de Alcobendas-San Sebastián de los Reyes.

10.40-11.15: "Atención a las personas con enfermedad mental desde la perspectiva de la Administración Autónoma", a cargo de **D^a Abelardo Rodríguez**. Coordinador Responsable Técnico del Plan de Atención Social a personas con enfermedad mental grave y duradera de la Comunidad de Madrid.

11.15-12.00: **Realidad actual de las personas con enfermedad mental desde la perspectiva personal, familiar y desde recursos de rehabilitación.**

Intervienen:

AFASAME. Asociación de Familiares y Afectados de Salud Mental.

MEDINAMAR NORTE: Miniresidencia de San Sebastián de los Reyes.

12.00-12.30: **Coffe-break** por cortesía **Centro de Día VITALIA.**

12.30-13.30: **Proyección y entrega de premios del II Concurso Juvenil de Cortometrajes "180 segundos BORRAN-DO ESTIGMAS".**

13.30-13.45: "**LA GENTE NORMAL ES MUY RARA**" Presentado por **Maria Salgado**. Poeta Ganadora del III Premio Nacional de Poesía Joven Félix Grande 2007 de la Universidad Popular José Hierro.

13.45-14.00: **Despedida y cierre** a cargo del Alcalde Presidente del Ayuntamiento de San Sebastián de los Reyes, **D. Manuel Ángel Fernández Mateo.**

Talleres de 10.00 a 14.00

AFIBROM

- Taller de Reiki.

APADIS

- "Las Personas con Discapacidad Intelectual somos Ciudadanos de Pleno Derecho". Videos y experiencias en primera persona.

APAI

- Taller de papel artesanal y reciclaje.

FUNDACIÓN GIL GAYARRE

- Reproducción cerámica

ONCE

- Taller de Braille.

ADILAS

- La Diversidad Enriquece ¡Conócenos y hazte rico!

Exposiciones

Apertura en el Centro Municipal de Servicios de 12:00 a 14:00

Exposición de Escultura de **Miguel Ángel Fernández Murias**

Exposición de Pintura de **Alejandra Belarte García**

Organiza



Participa



Información

Delegación de Bienestar Social
Centro Municipal de Servicios
c/Federico Garcia Lorca, s/n
Telf: 91 653 01 63 y 91 654 06 22
Email: concejalbienestarsocial@ssreyes.org



sensebene®

Tratamientos a elegir para sentirse bien

TRATAMIENTO JOYA PARA TU PIEL (HIDRATANTE + LUMINOSIDAD)

- Preparación de la piel
- Peeling con Microdermoabrasion (punta diamante)
- Masaje facial y cervical
- Mascarilla tratante de oro
- 1 Higiene Facial de Regalo

40€

BELLEZA FACIAL

- Tratamiento Facial Personalizado
- Diagnóstico y Preparación de la Piel
- Masaje facial y mascarilla tratante

REGALO

Manos o Pies Spa con Balsamo de Argan
1 Sesión Drenante circulatoria con Presoterapia

39€

PUESTA A PUNTO MASCULINA

- Sense Face classic I man I juvenil
- Higiene Facial profunda con extra de exfoliación
- Masaje Facial y mascarilla tratante

49€

REGALO

1 sesión drenante circulatoria con Presoterapia

Tenemos a tu disposición
más sensebonos
consultanos

*Un lujo a tu
alcance*



AVENIDA DE QUIÑONES, 2 (Junto a Banesto)
28702 San Sebastián de los Reyes (Madrid)

91 268 60 71 ssebastiandelosreyes@sensebene.com

Oferta válida hasta el 31 de diciembre de 2013.

Síguenos en:



GRAND OPENING



NUEVO BOCONCEPT MADRID NORTE

Ven a conocer nuestra nueva tienda de muebles de diseño danés.

BoConcept Norte. Avda. Fuente Nueva, 14.
San Sebastián de los Reyes, Madrid (A1 – Salida Km. 19).
Tel. 916515854, e-mail. bonorte@boconcept.es

BoConcept®
Urban Danish Design since 1952



Mayores

El 'Gloria Fuertes' acoge la conferencia 'Camina con seguridad, evita las caídas'

La doctora Estefanía Arias, especialista del Servicio de Geriátría del Hospital 'Infanta Sofía', imparte una conferencia sobre la prevención de las caídas en las personas mayores el próximo 28 de noviembre, en el centro municipal 'Gloria Fuertes'. Esta iniciativa se inscribe en el marco de la campaña preventiva organizada por la Concejalía de Bienestar Social, en colaboración con la Red Municipal de Salud de la Comunidad de Madrid, cuyo objeto es reducir los riesgos de caídas y lesiones entre la población mayor.



**CAMINA
CON
SEGURIDAD**
evita las caídas

Desde el pasado mes de octubre, el mobiliario urbano recoge una serie de recomendaciones dirigidas a las personas mayores, con el fin de ayudarles a caminar con seguridad y evitar los riesgos de caídas y lesiones. Los consejos de esta campaña han sido elaborados por expertos

en salud y geriatría de la Red Municipal de Salud de la Comunidad de Madrid, y que se presenta en nuestro municipio bajo el título 'Camina con seguridad, evita las caídas'.

Además de estas recomendaciones, la Concejalía de Bienestar Social ha organizado una conferencia que correrá a cargo de la doctora Estefanía Arias, experta en Geriátría del Hospital Infanta Sofía. La Sociedad Española de Geriátría estima que 4,5 millones de personas mayores sufren anualmente accidentes, lo que representa a dos de

cada tres mayores de nuestro país. 'Camina con seguridad, evita las caídas' apunta, entre otras sugerencias, a la necesidad de realizar una moderada actividad física todos los días, requerir ayuda cuando sea necesario y caminar con precaución evitando los lugares de paso húmedos o resbaladizos. ●●●

Centro Municipal de Personas

Mayores 'Gloria Fuertes'. "Camina con seguridad, evita las caídas". Jueves, 28 de noviembre. 17:30 horas. Salón de Actos.

+ Información

Tel.: 91 653 97 06 ó 91 659 35 20
www.ssreyes.org infomayores@ssreyes.or

Medio Ambiente

Llamamiento cívico a los propietarios de los perros



El Ayuntamiento hace un llamamiento a todas aquellas personas que tengan mascotas, sobre la obligatoriedad de llevar a sus perros atados e identificados correctamente en la vía pública, así como la obligatoriedad de recoger los excrementos caninos. Desde el Consistorio se ha hecho un importante esfuerzo económico en dotar al municipio de áreas específicas destinadas para los perros, además de dispensar de manera gratuita en el Ayuntamiento a todos aquellos propietarios de perros que lo soliciten, bolsas para recoger los excrementos de sus perros.

Es una responsabilidad cívica y personal del propietario hacerse cargo del cuidado de sus perros, y ocuparse de que estos no ensucien las calles. Esto redundará en el beneficio de todos y cada uno de los vecinos de nuestro municipio, y contribuirá a que desde el Ayuntamiento se evite malgastar recursos públicos. ●●●

Conciertos y salidas culturales en noviembre

Actividades de animación en biblioteca

Jueves, 21 y 28 de noviembre.

Lectura compartida (libro forum).

"El abuelo que saltó de una ventana" y se largó de Jonas Jonasson. A las 11:00 horas en la biblioteca, 3ª planta. Entrada libre hasta completar el aforo. Actividad Gratuita.

Salidas culturales

Miércoles, 27 de noviembre

Conociendo la historia de Madrid.

Edificios de Madrid : El Casino Militar de Madrid
20 plazas máximo. Transporte en tren. Salida a las 9:30 horas.

Inscripciones del 18 a 22 de noviembre. Sorteo: 25 de noviembre a las 9:00 horas Actividad gratuita.

Jueves, 21 de noviembre. Actuación musical.

Grupo musical del centro cultural gallego

'Lembranzas'. A las 17,30 horas en el Salón de Actos. Entrada libre hasta completar el aforo. Actividad gratuita.

Jueves, 28 de noviembre. Campaña

"Camina con seguridad, evita las caídas".

Por especialistas del Servicio de Geriátría del Hospital Infanta Sofía. A las 17:30 horas en el Salón de Actos.

Delegación de Bienestar Social

Centro Municipal de Personas Mayores

"Gloria Fuertes". c/ Benasque c/v Canal Isabel II

Tel. 91 653 97 06 ó 91 659 35 20

www.ssreyes.org. infomayores@ssreyes.org



Com CLÍNICA DENTAL

20%
EN PRÓTESIS A JUBILADOS

89€ antes 289€
FÉRULA DE DESCARGA

SAN SEBASTIAN DE LOS REYES
Avda. de Murcia 1 · 91 651 02 88 · 91-652 17 59

ALCOBENDAS

Pº Chopera, 27 91 661 22 24	Pº Valdelasfuentes, 14 91 490 17 60	C/ San Isidro, 4 91 652 31 52
--------------------------------	--	----------------------------------

BabyECO
www.babyeco.es

"Empresa pionera en el sector"

COMPRA y VENDE
tus artículos de BEBÉ
TODO AL 50%



¿Quieres VENDER lo que tu BEBÉ ya no necesita?
AHORRA espacio y recupera DINERO con BabyECO



¿Quieres todo para tu Baby al 50%-60% de AHORRO?



¡ Nueva tienda en Alcobendas !
Calle de la Constitución nº 82
Tlf: 695 989 064/ Email: alcobendas@babyeco.es

horario de L a S de 10:00 a 14:00 y 17:00 a 20:00

SE ALQUILA OFICINA
EN SAN SEBASTIAN DE LOS REYES

TEL CONTACTO: **91 653 47 20**

ZONA PRADERON CON 140 MTS.
TOTALMENTE INSTALADA
CON 6 DESPACHOS, AIRE ACONDICIONADO,
CALEFACCIÓN, VIDEOPORTERO
SIN GASTOS DE COMUNIDAD

900€ / mes

PISOS VENTA
ALCOBENDAS

RF.- A165- ZONA CENTRO - CHOLLO
90m2. Totalmente reformado. Exterior. 3 dormitorios, baño nuevo, salón independiente, terraza, puertas y ventanas nuevas. 125.000€

RF.- B018- FUENTELUCHA - Nueva construcción
110m2. 2ª planta con ascensor. 3 dormitorios, 2 baños, cocina amueblada, salón independiente, suelos de tarima, terraza. Jardín, piscina, trastero y 2 plazas de garaje. 263.000€

RF.- A255 - MANUEL DE FALLA - Oportunidad
Exterior. 3 dormitorios, baño y cocina totalmente reformados, 2 terrazas. Muy luminoso. Para entrar a vivir. 134.000€

SAN SEBASTIAN DE LOS REYES

RF.- A082 - IGLESIA DE LA VID - URGE
Exterior. 80m2. 4 dormitorios, cocina amueblada, gran terraza, puerta blindada, suelos de gres. Muy soleado. 123.000€

RF.- B032 - METRO BAUNATAL - 95m2
1ª planta con ascensor. 3 dormitorios, 2 baños, gran cocina amueblada con office, suelos de tarima. Trastero y plaza de garaje. 194.000€

RF.- B908- DEHESA VIEJA- Nueva construcción
88m2. 1ª planta con ascensor. 3 dormitorios, 2 baños, cocina equipada, suelos de tarima, armarios empotrados, terraza. Zonas ajardinadas, trastero y 2 plazas de garaje. 219.000€

S. INVERSION INMOBILIARIA S.A.
PLAZA DEL PUEBLO, 8 1º ALCOBENDAS · TEL 91 653 26 22

V Semana de la Infancia

Decenas de actividades de ocio y cultura en todo el municipio para los menores de 13 años

Los niños son los protagonistas

El Ayuntamiento, pone en marcha la 'V Semana de la Infancia', del 18 al 24 de noviembre, en conmemoración del Día Universal de la Infancia que se celebra cada 20 de noviembre. Instituido para recordar la aprobación de la Declaración de los Derechos del Niño en 1959 y de la Convención sobre los Derechos del Niño en 1989, es toda una oportunidad para recordar que son, sin lugar a dudas, uno de los grandes valores de nuestra sociedad.



La Declaración de los Derechos del Niño recoge el derecho al esparcimiento y el juego para favorecer el desarrollo psicológico y social de los menores.

Va a ser una semana con un intenso programa de actividades en el que los niños son los auténticos protagonistas, según proclama el artículo 31 de la Declaración, que recoge el derecho al esparcimiento y al juego, para favorecer el desarrollo psicológico y social de los menores.

A lo largo de la semana, en el Centro Joven Sanse, en el Teatro Adolfo Marsillach, en la Escuela de Música Municipal, centros educativos del municipio, escuelas infantiles, bibliotecas y el Hospital Infanta Sofía estarán presentes los derechos de la Convención, bien a través de los propios materiales que UNICEF ha elaborado, o con los Cuentacuentos y las actividades de animación que se han organizado.

En esta agenda, pensada para promover los Derechos del Niño, no podían faltar la Educación para el desarrollo y la Cooperación, que estará presente a través de distintas exposiciones en varios centros municipales, ni los jóvenes periodistas de la 'Pequeplaza', que se convertirán en locutores y realizadores de un taller de radio durante la mañana del sábado 23, con el que animarán a participar al resto de los niños en las actividades preparadas para ese día.

El programa completo de la semana es el siguiente:

Lunes 18 – Domingo 24

CENTRO JOVEN SANSE

Exposición Convención sobre los Derechos del Niño

Imágenes cedidas por UNICEF

11:30 horas -20:00 horas.

Edad: Todas las edades

Lunes 18 – Sábado 23

CAFETERÍA EL PUNTO

CENTRO JOVEN SANSE

Exposición 'La Pequeplaza'

L-V: 9:00 horas -21:00 horas.

S: 18:00 horas – 21:00 horas.

Edad: Todas las edades

Lunes 18 – Viernes 22

BIBLIOTECAS MUNICIPALES

Exposiciones bibliográficas de libros y películas en salas infantiles: "¿Cuál es tu película favorita?" y "Puertas abiertas: Diversidad sin barreras"

9:00 horas – 21:00 horas.

Edad: Todas las edades

BIBLIOTECA CLAUDIO RODRÍGUEZ

Rastrillo Infantil. Intercambio gratuito de libros y revistas. 2x1, dejas 1 libro y te llevas 2. 9:00 horas – 21:00 horas.

Edad: Todas las edades

Lunes 18

ESCUELA MUNICIPAL DE MÚSICA

Clase abierta de Baile Flamenco

19:30 horas -20:30 horas.

Edad: de 4 a 13 años

Martes 19

ESCUELA MUNICIPAL DE MÚSICA

Clase abierta de Orquesta

19:30 horas -20:30 horas.

Edad: de 4 a 13 años

Miércoles 20

ESCUELA MUNICIPAL DE MÚSICA

• **Clase abierta de Banda**

18:00 horas – 19:00 horas.

Edad:

• **Clase abierta de Big Band**

21:00 horas -22:00 horas.

Edad: Público familiar

Jueves 21

ESCUELA MUNICIPAL DE MÚSICA

• **Clase abierta de Coro**

17:30 horas -18:30 horas.

Edad: de 4 a 13 años



BIBLIOTECA PLAZA DE LA IGLESIA

Los jueves del cuento. Cuentacuentos "Olika" por Aliqua.

18:00 horas. Edad: Público familiar.

V Semana de la Infancia

Viernes 22

ESCUELA MUNICIPAL DE MÚSICA

Clase abierta de Teatro
19:00 horas - 22:00 horas.
Edad: de 4 a 13 años

CENTRO JOVEN SANSE

17:00 horas – 20:00 horas

- **Juegos en los PC's**

Edad: De 9 a 13 años

- **Juega con la Wii**

Edad: De 9 a 13 años

- **¿A qué jugamos?**

Edad: De 4 a 13 años

+info: Concursos, juegos gigantes, ping pong, dardos, juegos de movimiento, juegos cooperativos, juegos en grupo...

- **Taller de juegos en familia, por librería infantil El Reino de Bután, de 5 años en adelante. La Gran Pequeteca**

Edad: De 0 a 3 años

+info: Piscina de bolas, tobogán, construcciones, ¿nos jugamos un cuento?, circuito de psicomotricidad...

Edad: De 0 a 3 años

CENTRO DE BARRIO "LOS ARROYOS"

- **Espectáculo de teatro infantil sobre el reciclado de materiales.**

17:30 horas – 18:30 horas.

Edad: De 3 a 7 años

DiverDisco

18:30 horas – 19:30 horas.

Edad: De 3 a 7 años

+info: Actividad de animación musical

Sábado 23

CENTRO JOVEN SANSE

Taller de radio 'La Pequeplaza'

11:30 horas – 14:00 horas.

Edad: De 9 a 13 años.

- **Juegos en los PC's**

Edad: De 9 a 13 años

- **Juega con la Wii**

Edad: De 9 a 13 años

- **Pequeteca**

Edad: De 0 a 3 años

- **¿Nos jugamos un cuento?**

Edad: 0 a 3 años

- **Talleres, actividades y juegos**

Edad: De 4 a 13 años

+info: Colaboración con varias asociaciones del municipio

11:30 horas – 14:00 horas / 17:00 horas – 20:00 horas.

- **Taller de marionetas recicladas, por Humana, Fundación Pueblo para pueblo.**

17:00 horas – 20:00 horas.

Edad: De 8 a 13 años.



La animación de payasos y el teatro infantil estarán también presentes entre las múltiples actividades.

- **Ajedrez, organizado por el Club de Ajedrez V Centenario**

Edad: Todas las edades

- **DJ Disco**

Edad: De 8 a 13 años.

- **Espectáculo teatro. "Cookies, la rebelión de las galletas", compañía Discovery Music.**

18.30 h.

Edad: De 3 a 10 años

BIBLIOTECA CENTRAL

- **Cuentacuentos. "Las gallinas contadoras cuentan cuentos a todas horas", Grupo Volvoretta.**

11:30 horas. y 12:30 horas

Edad: Público familiar

+info: Aforo limitado. Recogida de entradas desde las 10:00 horas hasta el inicio de la actividad. Máximo 1 adulto por menor.

CAFETERÍA EL PUNTO CENTRO JOVEN SANSE

- **MiniDisco**

17:00 horas – 18:30 horas.

Edad: De 2 a 6 años

TEATRO ADOLFO MARSILLACH

- **Espectáculo: 'Constelaciones', compañía Aracaladanza.**

18.00 h.

Edad: Público familiar (a partir de 4 años)

Domingo 24

CEIP SAN SEBASTIÁN

- **Juegos deportivos**

Edad: De 6 a 13 años.

Hinchables

Edad: De 3 a 10 años

- **Exposición vehículos Policía y Protección Civil, con la Escuela de Emergencia**

- 11:30 horas – 14:00 horas.

Edad: De 0 a 13 años

AULA DE NATURALEZA

Gymkhana por la senda ecológica.

Taller con elementos naturales.

Sesión de Titeres.

11:30 horas – 14:00 horas.

Edad: De 5 a 13 años

+ info: Todos los asistentes podrán llevarse a casa un tiesto con una bellota.

CENTRO JOVEN SANSE

11:30 horas – 14:00 horas

- **Talleres, actividades y juegos**

Edad: De 4 a 13 años

+info: ciencia divertida, cocina divertida, planta tu planta.

- **Tenis de mesa**

Edad: De 4 a 13 años

- **Planetario**

Edad: De 5 a 13 años

- **Espectáculo para bebés**

Edad: De 0 a 3 años

- **Espectáculo: "De viaje por la Zarzuela", compañía Ferro Teatro.**

18:00 horas.

Edad: Público familiar.

Colaboran: Club de Tenis de Mesa, Club Deportivo Zona Press, Club de Ajedrez V Centenario, Librería Infantil El Reino de Bután, Ecoembes, UNICEF, Humana, Fundación Pueblo para Pueblo, Cafetería el Punto ●●●

Más información:

Concejalía de Juventud e Infancia

Centro Joven Sanse

Avenida de Valencia, 3

91 652 08 89

infancia@ssreyes.org

Pedro A. González Moreno gana el premio Nacional de Poesía José Hierro

Concedido por el Ayuntamiento, en concreto por la Universidad Popular José Hierro, la XXIV edición de este galardón ha correspondido a Pedro A. González Moreno, por su obra "El ruido de la savia". Este año se han presentado 157 obras.



El poeta manchego es profesor de Lengua y Literatura.

Nacido en 1960 en Calzada de Calatrava (C.Real), Pedro A. González Moreno es licenciado en Literatura Hispánica y profesor de Lengua y Literatura, dirigió entre 1987 y 1999 el Aula Literaria "Gerardo Diego" de Pozuelo de Alarcón. Ha publicado los libros de poesía: Señales de ceniza (premio "Joaquín Benito de Lucas"), Col. Melibea, 1986; Penta-

grama para escribir silencios, (accésit del premio Adonáis), Rialp, 1987; El desván sumergido (premio "Villa de Madrid- Francisco de Quevedo), Libertarias, 1999; Calendario de sombras (premio "Tiflos"), Visor, 2005, y Anaqueles sin dueño (Premio "Alfons el Magnánim-2010), Hiperión, 2010. Parte de su poesía aparece recogida en La erosión y sus formas (Antología 1986-2006), Vitruvio, 2007.

Como ensayista, es autor del libro Aproximación a la poesía manchega, Ciudad Real, B.A.M., 1988. Y en el ámbito de la narrativa ha publicado Los puentes rotos (IX Premio "Rio Manzanares de novela"), Calambur, 2007, y el libro de viajes Más allá de la llanura, B.A.M., 2009 y reeditado en 2013. ●●●

"Sigue el video en Canal Norte con tu móvil"



La Universidad Popular comienza el curso 2013/14



El alcalde, durante la presentación del curso.

El alcalde, Manuel Ángel Fernández, acompañado por otros miembros de la Corporación Municipal, inauguró de manera oficial el curso 2013/14 de la Universidad Popular José Hierro en un acto que tuvo lugar en el Centro Sociocultural Claudio Rodríguez.

La Universidad Popular José Hierro ha funcionado de forma ininterrumpida durante 33 años y actualmente acoge en sus aulas a un total de 500 alumnos, distribuidos en 34 cursos y talleres, de formación, idiomas, teatro, artesanía, bellas arte, disciplinas artísticas y poesía. ●●●

CONOCE TU MUSEO



La indumentaria tradicional en imágenes decimonónicas

El museo etnográfico El Caserón cuenta con un gran volumen de documentación gráfica sobre las diferentes y variadas prendas, tejidos y colores que nuestros antepasados utilizaron en su actividad cotidiana, festiva o de ritual. Más de mil imágenes, sin contar fotografías y tarjetas postales se conservan en el museo: estampas, cromos, litografías, ilustraciones añejas, acotadas cronológicamente a los últimos años del siglo XIX y la primera mitad del XX.

En esta exposición temporal ha sido preciso hacer una laboriosa selección de material gráfico original con el propósito de dar a conocer los trajes típicos de cada región. Dibujantes e ilustradores como Emilio Freixas, Elsi Gumier, Fernando Xumetra, Saumell, Clerman, María Rosa Bendala, Luis Labarta y Grañé; litógrafos como Martín Pujadas, Busquets y Vidal, Pigrau, Muntaner y grabadores como Pannemaker, fue-



ron los artistas que crearon las viejas estampas que se pueden contemplar en esta colección que durante casi dos meses estará expuesta al público. ●●●

Sobre la restauración de San Sebastián Mártir



Santiago Izquierdo, cronista oficial

Del 23 al 25 de octubre tuvo lugar en Cáceres el 39º Congreso de la Real Asociación Española de Cronistas Oficiales, en el que se debatió la recuperación del patrimonio histórico artístico en España. Santiago Izquierdo, cronista oficial local, presentó una ponencia sobre la construcción y restauración de la iglesia de San Sebastián Mártir. ●●●

Actividades organizadas por las asociaciones locales

APADIS

Como cada año, APADIS prepara una obra de teatro junto con el Grupo Teatro Recuerdo, que este año se organiza desde el servicio de Tratamientos y Actividades. La recaudación de la venta de entradas es para mantener las actividades de la asociación. La obra, 'Un aviso telefónico', de Paul Gavault y Georges Berr, se representará en el salón de actos Padre Coloma, del Colegio Nuestra Señora del Recuerdo (Jesuitas), Plaza del Duque de Pastrana, 5, 28036, Madrid, el viernes, 22 de noviembre, a las 19:00 horas.

Asociación Española de Salud y Primeros Auxilios

Esta asociación organiza un curso de "Primeros Auxilios Pediátricos" (6 horas), destinado a padres, madres, cuidadores y personas que tienen menores a su cargo, en el Centro Actúa. Al grupo de mañana le corresponderán los días 12, 14 y 19 de noviembre, de 10:30 horas a 12:30 horas; al grupo de tarde, el 25 y 27 de noviembre y 2 de diciembre, de 17:30 horas a 19.30 horas. El precio es de 55 euros por persona (49,50 si es acompañado por otra persona, aplicable en ambas inscripciones); información en el TEL 629692210 o por correo electrónico en aesaludyprimerosauxilios@gmail.com www.facebook.com/Asociacion-PrimerosAuxilios

Cruz Roja Española

Esta asociación organiza un curso de primeros auxilios básicos, de 10:00 horas de duración, que se desarrollará los días 16 y 17 de noviembre, de 9:00 horas a 14:00 horas. El precio es de 65 euros. Más información en 913609581 ccruzsm@cruzroja.es

AMPA CPEE VICENTE FERRER

El AMPA del CPEE Vicente Ferrer organiza un mercadillo benéfico de bisutería a favor de los afectados por el síndrome DID 8pter, el día 22 de noviembre en el salón de actos del Centro Actúa, de 10:00 horas a 16:00 horas.

LEMBRANZAS

La asociación Lembranzas organiza la celebración del 'Magosto' popular el 16 de noviembre, a las 19:00 horas, en el Colegio Antonio Buero Vallejo, c/ Vizcaya, 28. Y el 21 de noviembre, a las 15:30 horas, actuará el grupo de música tradicional Lembranzas, en el Centro Gloria Fuertes, c/ Benasque c/ Canal de Isabel II. ●●●

La Asociación de Danza Española El Madroño y el Ayuntamiento con las familias más desfavorecidas del municipio

El próximo 15 de diciembre a las 18:00 horas en el Teatro Adolfo Marsillach tendrá lugar una gala benéfica organizada por la Asociación de Danza española El Madroño en colaboración con el Consistorio, con el objetivo de recoger alimentos, y fondos económicos, que irán destinados íntegramente a ayudar a las familias más necesitadas de nuestro municipio.



El objetivo es que aquellas familias más necesitadas de "Sanse" a través del Ayuntamiento y de Cáritas, que será la encargada de gestionar la recaudación de los fondos destinados a las familias, abrirá una cuenta para que quienes lo deseen colaboren con una "Fila cero". Igualmente Cáritas gestionará los recursos humanos necesarios para la recepción y recogida de alimentos en el TAM el día de la

Gala, así como la recogida de alimentos en los diferentes puntos colaboradores.

Fila Cero para quienes quieran colaborar económicamente:

Número de cuenta: Cáritas Arcipestral. Banco Popular. Calle Real nº 74. Cuenta nº: 0075- 0654-11-0600176044. Indicar como concepto: Fila Cero, Gala Benéfica El Madroño, y persona/s que realizan el donativo. ●●●

CAMPAÑA DE RECOGIDA DE ALIMENTOS EN LOS COLEGIOS E INSTITUTOS PÚBLICOS DE S. S. REYES OPERACIÓN KILO
Un kilo de comida. Un millón de gracias.

RECOGIDA EN LOS COLEGIOS E INSTITUTOS DEL 15 AL 28 DE NOVIEMBRE
Organiza: AMPA, Claustro de Profesores y Banco de Alimentos

II feria gastronómica y cultural gallega
SAN SEBASTIÁN DE LOS REYES
28 Noviembre - 8 Diciembre 2013
PARQUE DE LA MARINA (campus deportivo)

degusta galicia
De 12.00 a 00.00 H

Organiza: CENTRO CIVIL GALGA, GALGA 2013 LA MARINERÍA

Deportes

Rafael Casares y Carlos Vedriel, campeón y sub-campeón en sus categorías

Cinco jugadores del club de tenis de mesa, clasificados para los Campeonatos de España



Carlos Vedriel, en plena acción de juego.

La participación de los jugadores de Sanse en el zonal clasificatorio para los Campeonatos de España fue como siempre, numerosa, con 13 tenistas en liza. Las mejores clasificaciones vinieron en las pruebas Juvenil y Sub-23.

Juveniles: Rafael Casares y Carlos Vedriel, campeón y subcampeón respectivamente. Rodrigo Cano, Eric Petterson y David de la Morena quedaron segundos de grupo y cayeron en la primera ronda del cuadro final. Diego Pérez quedó tercero de grupo, tuvo que pasar una ronda previa y también cayó en la primera ronda del cuadro final. Sub-23: Adrián Morato quedó primero de grupo y acabó en tercer lugar de la clasificación final. Imanol Cano quedó segundo de grupo y acabó en séptima posición de la clasificación final. Jorge Vedriel quedó tercero de grupo y cayó en la primera ronda del cuadro final. En categoría infantil Roberto Sánchez quedó primero de grupo y acabó en sexta posición en la clasificación final. Rafael Casares, Carlos Vedriel, Adrián Morato, Roberto Sánchez e Imanol Cano consiguieron su clasificación para el torneo estatal, el resto tendrá que ir a la repesca. ●●●

Jesús Tortosa, Medalla de plata al Mérito Deportivo

El acto de entrega de las distinciones 2013 se hizo en el Teatro Alcazar-Cofidis y estuvo presidido por la Infanta Elena. La comisión de evaluación de la Real Orden al Mérito Deportivo ha querido reconocer de esta forma la trayectoria profesional de Jesús Tortosa, tanto en su época de deportista, en la que consiguió dos subcampeonatos del Mundo y tres campeonatos de Europa, entre otros muchos títulos, así como los éxitos conseguidos por la selección española de Taekwondo que dirige desde enero del 2005, entre los que destaca el primer puesto en el medallero Olímpico de Londres 2012 con 1 oro y 2 platas desbancando a la, hasta ese momento, imbatible Corea, el primer puesto en los Juegos Mundiales de Deportes de Combate 2010 con 2 oros y 1 plata y también en los Juegos del Mediterráneo 2013 con 3 oros y 2 bronce, además de 31 medallas mundiales y 30 medallas europeas. Gracias a los éxitos cosechados por la selección en estos últimos 9 años, la Real Federación Española de Taekwondo fue galardonada, en ese mismo acto, con la "Placa de Oro de la Real Orden al Mérito Deportivo de España". ●●●



IV CARRERA POPULAR CONTRA LAS ENFERMEDADES NEUROMUSCULARES...

30 DE NOVIEMBRE DE 2013

Recorrido | ALCOBENDAS - SAN SEBASTIÁN DE LOS REYES, MADRID

DISCIPLINAS |
5 Y 10KM | 12€
21KM MEDIA MARATÓN | 15€

Inscripciones y más información en...
Runines

Organiza...
isabel gemio

Síguenos...
FEDER, asem, ALCOBENDAS, San Sebastián de los Reyes, ALEGRÍA, NACEX, provita, FAUNIA, DONATIVOS FILA 0, 2038.7056.34.6000088629

Colaboran: ALCOBENDAS, San Sebastián de los Reyes, ALEGRÍA, NACEX, provita, FAUNIA, DONATIVOS FILA 0, 2038.7056.34.6000088629

NO ME RINDO 30 - 11

Del 30 de noviembre al 8 de diciembre, ajedrez en el Centro de Formación Ocupacional

XV Abierto de la Constitución

Los jugadores de la Comunidad de Madrid están invitados a disfrutar de su afición favorita en un torneo que se está afianzando año tras año. La competición se disputará por Sistema Suizo a 9 rondas. El horario de comienzo de las partidas es a las 18:30 horas, salvo la última ronda, domingo 8 de diciembre, que comienza a las 09:30 horas. El torneo es válido para ELO FIDE y FEDA. Hay premios para los primeros 10 clasificados, desde los 400 euros para el primero, hasta los 40 para el décimo. También habrá premios especiales para categorías infantiles. Más información y cómo inscribirse en vcentenario.com. ●●●

Cuadro Ganadores III Torneo de Pádel Benéfico "Hermandad" 26-27 de octubre 2013

- **Campeones Cuadro Final Masculino:** Carlos López y Diego Carvajales.
- **Subcampeones Cuadro Final Masculino:** José Luis Ortiz y Javier López.
- **Campeonas Cuadro Final Femenino:** Alejandra Rico y Victoria Rodríguez.
- **Subcampeonas Cuadro Final Femenino:** Eva Casares y Sara Gonzalo.
- **Campeones Consolación Masculino:** Daniel Cañas y Francisco Mallol.
- **Subcampeones Consolación Masculino:** José Manuel Gil y José M^o Toro.



- **Campeonas Consolación Femenino:** Elvira Benito y Mar Mesas.
- **Subcampeonas Consolación Femenino:** Teresa Rivero y Estelita Gómez.

España se impuso 2-0 a Italia en el Matapiñonera

Nuestra ciudad recibió a la Selección Femenina de Fútbol

El Estadio Matapiñonera, sede de la UD Sanse, se puso sus mejores galas para acoger a la Selección Española Absoluta de Fútbol Femenino el día jueves 31 de octubre, en un partido para la clasificación del Mundial de Fútbol Femenino de Canadá 2015, un encuentro en el que las nuestras se llevaron el triunfo frente a la selección italiana por dos tantos a cero

España, que lucha por la clasificación para la cita mundialista dentro del grupo 2, es la favorita del grupo, y así lo demostró derrotando al cuadro az-

zurro. Muchos aficionados en el campo admiraron el juego de las selecciones femeninas y celebraron la victoria de las españolas; dos goles, de Sonia Bermúdez y Natalia, respectivamente, con los que sitúan a España más cerca del Mundial. ●●●



El conjunto español es el gran favorito de su grupo y lo está demostrando con juego y resultados.

"Sigue el vídeo en Canal Norte con tu móvil"



Ahora somos [+]

26º Certamen "MEJORES DEPORTISTAS LOCALES" DEL AÑO 2012

BASES

- Bajo la denominación común de "Mejores Deportistas Locales" se establecen los premios:
- Mejor Deportista Femenino
- Mejor Deportista Masculino
- Promesa Deportiva (deportista masculino o femenino, hasta 18 años)
- Mejor Equipo Deportivo
- Mejor Club o Entidad Deportiva

Podrán acceder a la nominación de mejor deportista local, todos los deportistas masculinos y femeninos, que sean nativos o residentes en San Sebastián de los Reyes, o no residentes que pertenezcan a un Club de la localidad.

Para las nominaciones como mejor equipo y como mejor club de la localidad será requisito imprescindible, que en sus registros en la Comunidad de Madrid y en el Ayuntamiento, figure con domicilio social en San Sebastián de los Reyes. Y que sus fines sean de interés público, sin afán de lucro.

Para la designación al premio Mejor Deportista Local con dotación económica, tanto Masculino como Femenino, como al de Mejor Equipo y a la Promesa Deportiva, se atenderá principalmente a los méritos deportivos conseguidos durante el año 2012 y/o temporada 2012/2013 (títulos o clasificaciones obtenidos, marcas o registros, pertenencia a selecciones, etc. que se acrediten debidamente mediante certificado federativo o diploma oficial.). Para el premio a la Mejor Entidad Deportiva, además de lo anterior, se tendrán en cuenta otros criterios como los resultados de gestión y sus valores como organización.

También se podrán otorgar Premios Especiales sin dotación económica por los méritos humanísticos relacionados con el deporte y sus valores (contribución a la promoción,

espíritu solidario, dedicación, abnegación, altruismo, etc.

Sin someterse a la aprobación del jurado, el Ayuntamiento podrá conceder directamente premios especiales a empresas colaboradoras y a deportistas destacados de ámbito autonómico, nacional o internacional, como invitados de excepción y en reconocimiento a su trayectoria o a los éxitos alcanzados en el último año. Así como un Premio Especial, único, al Medio de Comunicación que se distinga más por su información sobre la actividad deportiva local.

La presentación de nominaciones se podrá realizar por clubes, entidades, individualmente o por terceros, en sobre cerrado, cumplimentando la ficha adjunta con el historial, méritos del año y una fotografía del deportista o colectivo **antes del 28 de noviembre**, en la oficina del Servicio Municipal Deportes (en la segunda planta del complejo de piscinas del polideportivo Dehesa Boyal). Toda la documentación de-

berá ir acompañada de los correspondientes certificados federativos, que verifiquen o confirmen los resultados conseguidos.

El acto de entrega de galardones, con carácter festivo, en el marco de la Gala del Deporte, tendrá lugar en el **teatro municipal Adolfo Marsillach el día 12 de diciembre a las 20 horas.**

El premio consistirá en trofeo para cada una de las modalidades, así como de unas aportaciones económicas de 200 €, 375 €, 650 € y 1.100 €, en las categorías denominadas "Mejores Deportistas Locales", repartidas del siguiente modo:

Promesa Deportiva: 200 €

Mejor Deportista Femenino: 375 €

Mejor Deportista Masculino: 375 €

Mejor Equipo Deportivo: 650 €

Mejor Club o Entidad Deportiva: 1.100 €

Esta convocatoria será hecha pública en todos los medios informativos municipales.

Combi-dos Sanse
24 Noviembre 2013
Polideportivo Dehesa Boyal
S.S. de los Reyes

+ 18 años

Competición por parejas
(femeninas, masculinas y mixtas)

Inscripción del 21 Oct. - 22 Nov.
26€ por pareja

Organiza: San Sebastián de los Reyes
Colaboración institucional y autorización: Ayuntamiento de San Sebastián de los Reyes
Patrocinadora: Unicaja
Colabora: Coca-Cola

Más información:
www.ultrafondo.com ultrafondo@ultrafondo.com

14

CENTRO DE ESTUDIOS ALEXNA

CURSO 2013 - 2014

Clases de inglés
 Clases de refuerzo escolar
 (Desde primaria hasta Bachillerato)
 Preparación exámenes oficiales de inglés

Paseo de Guadalajara, 16
 (frente escuela municipal de Música y Danza)
 Tel. 91 663 90 61
 falexna@terra.com • www.alexna.com

15

de manita a manita



Tu tienda de niños para comprar y vender
www.demanitaamanita.com

Tiende a niños:

Avda. Nipponmura, s/n (c/sg. alGálvez)
 28029 San Sebastián de los Reyes - Madrid
 Tel. 91 66 66 66

Actividad de segunda mano en perfección

Con un ahorro 50%
 70% 80%



DEHESA BOYAL

CERRO DEL BAILE



16

Jardinería Nanton

- Mantenimiento de Jardines
- Riego Automático
- Perfilaciones de Setos
- Vallas Metálicas
- Plantaciones
- Comunidades
- Podas



Móvil. 646 608 906

josemariananton@hotmail.es

17

OnSet FORMACIÓN

C/ VIZCAYA, 4 - S.S. DE LOS REYES

LLÁMANOS E INFORMATE
912 41 23 59

WWW.ONSETFORMACION.COM

CURSOS
 FOTOGRAFIA
 DISEÑO GRÁFICO
 DISEÑO WEB
 INFORMÁTICA
 Y MUCHOS MÁS...



2

Com
Centro

CLÍNICA DENTAL
91 651 02 88
Avda. de Murcia, 1
San Sebastian de Los Reyes

8

terrANOVA
CENTRO DE EDUCACIÓN GLOBAL

Acércate a conocer, descubrir, experimentar

IDIOMAS REFUERZO OCIO

C/ Francisco Ayala, 13 - 28702 S.S. de los Reyes, Madrid
Tel: +34 91 241 54 15 - www.terrANOVAeducacion.es
informacion@terrANOVAeducacion.es

4

IGLESIA BAPTISTA BENDICIÓN
IGLESIA GOSPEL

Todos sin distinciones están bienvenidos a nuestros servicios los domingos a las 12.00 horas.

Calle de la Fresa 4. (Pol. la Hoya)
San Sebastián de los Reyes
629 762 062

9

BUFEETE
VARAS MORENO
www.bufetevarasmoreno.com

ABOGADOS
CIVIL • LABORAL • PENAL • MERCANTIL
PRESUPUESTO SIN COMPROMISO
FACILIDADES DE PAGO

PRESENTANDO ESTE ANUNCIO **10%**
DE DESCUENTO EN CASOS JUDICIALES
AVD.VALDEASFUENTES, 42 Bajo C
S.S.REYES, 28701 MADRID
916 540 323 - 679 988 025 • CITA PREVIA

5

MEDIASEGUR
1984 Correduría de Seguros, S.L.

Nº de Registro Dirección General de Seguros J-2166

Solicite Presupuesto sin Compromiso

Pº de Guadalajara, nº54-Local 13
www.mediasegur.es
mediasegur@mediasegur.com
Tlfno.: 91 651 92 29 • 91 651 23 09
Fax.: 91 651 33 91

10

sensebene
reduce

CENTROS DE ESTÉTICA, BELLEZA Y SALUD CORPORAL

PROMOCIÓN TRATAMIENTO FACIAL PONTE GUAPA E HIDRATA TU PIEL: BONO DE 2 SESIONES DE RADIOFRECUENCIA TRATAMIENTO REAFIRMANTE+ VELO DE COLÁGENO 1 HIGIENE FACIAL DE REGALO TODO POR **59 €**

Un lujo a tu alcance

NOVEDAD:
Bronceado con caña de azúcar
Consultanos

HIGIENE FACIAL + TRATAMIENTO HIDRATANTE **29 €**

*TODEPILACIÓN INGLÉS+AXILAS **50 €/SESIÓN***

Avda. de Quiñones s/n (junto a Banesto)
San Sebastian de los Reyes (Madrid)
91 268 60 71 • www.sensebene.com

6

ESCUELA DE IDIOMAS

Berlitz
130 Years
innovation

Tlfno.: 91 651 49 23 • info@berlitz-ssreyes.es

Inglés - Francés - Alemán - Español
Italiano - Portugués

Plaza del Tejar, 1 • S.S. Reyes
28703 Madrid

12

Centro Especializado en el cuidado de sus uñas en manos y pies.

Uñas en gel y porcelana, esculpido, artísticas, diseños presurizados, manicuras, limpiado facial y depilador

NAILS HOUSE

Avda. de Murcia, 5 Urbanización de los Reyes S.S. de los Reyes
Tel.: 910 804 973 • 659 399 188 • manicuristasnails@yahoo.es
www.nailshousesanse.com

7

Golosinas Ramón

Frutos secos • Golosinas • Artículos de Fiestas
Piñatas • Barritas • Fiestas tematizadas
Bolsas • Envases de plástico • Conservas

C/ doctor Fleming, 3 • SS de los Reyes (Madrid)
Tel. 91 653 30 35 / 91 293 50 10
Tienda Online: www.golosinasramon.com
sara_golosinasramon@hotmail.com
tienda@golosinasramon.com

Puedes seguirnos en:

13

Este es tu espacio llámanos

617 726 674

NAILS HOUSE

**¡ESTAMOS DE ANIVERSARIO Y...
LOS REGALOS
TE LOS LLEVAS TÚ!**

**SI ERES CLIENTE HABITUAL DE NUESTRO CENTRO, ACÉRCATE
A RECOGER TU BONO OBSEQUIO
Y SI ERES NUEVA CLIENTA TENEMOS UN DETALLE PARA TI**

**VEN Y CONSULTA NUESTROS
NUEVOS TRATAMIENTOS Y PACKS DESCUENTOS**

**DESCUENTOS EN TRATAMIENTOS
ANTIMANCHAS Y AMPLIA
GAMA DE TRATAMIENTOS FACIALES Y CORPORALES**

PEDICURA ESPECIAL 22 €

**TE OBSEQUIAMOS CON UN NUEVO SISTEMA DE ENCAPSULADO
SALDRÁS CON LOS ZAPATOS PUESTOS
SIN DAÑAR TUS UÑAS**



Av. Murcia ,5 (Junto al Monumento de los Toros) · San Sebastián de los Reyes
Teléfonos: 910 804 873 / 659 399 188- manicuristaenmadrid@yahoo.es



CALZADOS KAPRI

SEÑORA, CABALLERO Y NIÑ@

Tel. 91 653 50 53

VEN A CONOCER

NUESTRA GRAN RENOVACIÓN

**NUESTRO CALZADO
ES ÚNICAMENTE "ESPAÑOL",
DE PRIMERA CALIDAD**



www.calzadoskapri.com

Avd. Colmenar Viejo N°11 · San Sebastián de los Reyes (Madrid)

Desatranco

OBRAS POCERÍA

DESATRANCOS

INFORMES I.T.E.

INSPECCIÓN CON
CAMARA DE T.V.

REPARACIÓN
SIN ZANJA

Servicio
24h.

SERLIAL

SERVICIO DE LIMPIEZA DE ALCANTARILLADO



POR REPARAR



EN REPARACIÓN

REPARADO



REPARADO

75€/h.

Tel.: 91 654 00 94 - 91 594 47 00

E-mail: serial@serial.es / <http://www.serial.es>

C/Valgrande, 25 Nave 10 - Pol. Ag. Industrial Alcobendas - 28108 Madrid

PRESENTE ESTE ANUNCIO Y TENDRÁ UN REGALO DE GAFAS CON FUNDA

MAYORAL

Cocinas y Baños

Electrodomésticos • Aire acondicionado

ESPECIALISTAS EN COCINAS

AEG - BALAY - BOSCH - DAIKIN - ELECTROLUX - INDESIT - LIEBHERR - WHIRLPOOL - ZANUSSI - ETC.

**FRIGO AMERICANO CON DISPENSADOR INOX ANTIH. A+ 1299€
Y DE REGALO MICROONDAS WHIRLPOOL**

PORTES SIN CARGO - OFERTAS SOLO STOCK ACTUAL

CONFIRMAR CON DIRECCIÓN DE ENTREGA - FINANCIACIÓN SUJETA A APROVACIÓN DE LA ENTIDAD FINANCIERA

HASTA
60 MESES
DE FINANCIACIÓN

HASTA
12 MESES
SIN INTERESES

COCINA LACA 240
ALTO BRILLO
TODOS LOS COLORES 790€

FRIGORÍFICOS DESDE 149€
LAVADORAS ACERO A++ 349€

LAS LAVADORAS DE REGALO SON PERSONALES PARA PRENDAS INTIMAS SRA. - LA IMAGEN PUEDE NO CORRESPONDER CON EL ARTÍCULO OFERTADO

INDUCCIONES 3 FUEGOS - 3 SARTENES REGALO POR VALOR DE 80€ Y CINCO AÑOS DE GARANTÍA - OFERTAS HASTA AGOTAR STOCK

CON REGALO DE LAVADORA



599€

TXN 35L9

AIRE DAIKIN
DE 3000 FH. CON CALOR
INVERTER CLASE A CON PURIFICADOR

CON REGALO DE LAVADORA



299€

SUN 45

LAVAVAJILLAS
A+ ROMMER 45
PROGRAMA DIFERIDO
3 EN 1 RÁPIDO

CON REGALO DOS SARTENES VALIRA



119€

MIG 1723

MICROONDAS ORBEGOZO
INOXIDABLE
EMPOTRABLE CON CERCO

CON REGALO DE LAVADORA



499€

EWF1286GDW

ELECTROLUX A+++
8 Kg. DE CARGA - 1200 RPM
DE VAPOR PROFESIONAL
MOTOR INVERTER

CON REGALO DE LAVADORA



599€

ZRB939NX2

ZANUSSI - COMBI INOXIDABLE A+
ANTIHUELLAS - NO FROT
CON DISPLAY - 60X200

CON REGALO DE LAVADORA



425€

BIAA34F

INDESIT - COMBI BLANCO
3 CUBITERAS - MOFROT DE 60X200
CON 5 ESTANTES DE CRISTAL

CON REGALO DE 2 SARTENES VALIRA



199€

TT603/A

CATA
VITROCERÁMICA
3 FUEGOS | TRIPLE

CON REGALO DE LAVADORA



279€

IWE-6105

INDESIT A+
6 Kg. DE CARGA
1000 RPM

CON REGALO DE LAVADORA



369€

335A+

ROMMER - COMBI BLANCO
TIR. INTEGRADO - CICLICO
55X181 - 5 ESTANTES DE CRISTAL

CON REGALO DE 2 SARTENES VALIRA



349€

ZOP377252XF

ZANUSSI - CLASE A
L ANTIHUELLAS - M. ESCAMOTEABLES
HORNO PIROLÍTICO

CON REGALO DE 2 SARTENES VALIRA



199€

ZOB 20301XK

ZANUSSI - CLASE A
INOXIDABLE ANTIHUELLAS
HORNO MULTIFUNCIÓN



248€

IBC58HT4BH

INDUCCIÓN
CALIFORNIA
3 FUEGOS



399€

EHH6332FOK

ELECTROLUX
INDUCCIÓN
3 FUEGOS

COMBIS A+ ACERO
DESDE



399€

LAVAVAJILLAS BLANCOS
E INOXIDABLES DE 60Y 45,
CON 3ª BANDEJA DESDE



399€

Avda. Doctor Severo Ochoa, 36 - Alcobendas - Telf.: 91 490 07 74

Los textos se deben dirigir, incluyendo nombre y apellidos, dirección completa, número de teléfono y localidad, a la dirección de correo electrónico: anuncioslaplaza@ssreyes.org

DEMANDA DE TRABAJO

Señora se ofrece para trabajar cuidando personas mayores, interna o externa. Referencias. Llamar tardes. Arcadia. **Tel. 688 396 710**

Chica se ofrece para trabajar interna o externa. Experiencia y referencias. Muy honrada. **Tel. 650 543 456**

Busca trabajo interna. Referencia y experiencia. **Tel. 652 072 133**

Chica busca trabajo de limpieza de hogar, cuidado de niños, personas mayores, buena plancha. Jornada completa o por horas. Referencias. **Tel. 651 049 101**

Señora seria y responsable se ofrece para trabajar por horas, media jornada o completa, sabiendo cocina sencilla, plancha, cuidado de niños y personas mayores. Muy manitas. Urge. **Tel. 711 758 579**

Se ofrece chica para limpieza de hogar y cuidado de personas dependientes en horario de tarde, por horas. Experiencia. **Tel. 620 421 045**

Señora de 34 años busca trabajo en limpieza de oficinas, cuidado de niños y plancha, portales y colegios y manipuladora de productos cármicos por las mañanas u horas. Experiencia y referencias. Alrededor de Sanse y Alcobendas. **Tel. 688 396 909**

Señora busca trabajo de limpieza o cuidado de personas mayores o niños. Jornada completa o por horas. **Tel. 618 572 606**

Joven seria, responsable y con buena referencia busca trabajo por las tardes en limpieza del hogar. **Tel. 664 436 933**

Persona seria y responsable busca trabajo en limpieza del hogar. Mañanas o tardes. Llevar o recoger niños del cole. Sábados mañanas. Experiencia y referencias. **Tel. 698 460 281**

Busca trabajo para limpiar, planchar. Mañanas, tardes, horas o externa. **Tel. 692 274 343**

Señora busca trabajo de limpieza, cuidado de personas mayores o niños. Jornada completa u horas. **Tel. 618 572 606**

Busca trabajo, interna, externa o por horas. Cuidar niños, planchar y cuidar mayores. **Tel. 669 287 417**

Chica con experiencia y referencias se ofrece para trabajar por las tardes, cuidar niños, plancha y limpieza. **Tel. 651 948 641**

Busca trabajo de externa o por horas, por la mañana o por la tarde. Seria, responsable, con referencia y experiencia en cocina, plancha, cuidado de niños, personas mayores,

ayudante de cocina, camarera de hoteles o restaurantes. **Tel. 602 541 859**

Busca trabajo de externa, con experiencia en servicios domésticos, cuidado de niños y ancianos, buena plancha y cocina. Persona cariñosa, amable, educada, puntual, responsable y seria. Referencias. 26 años. **Tel. 602 639 824**

Señora seria, responsable, puntual, se ofrece para trabajar, limpia y plancha por horas o cuida de mayores. **Tel. 618 857 174**

Busca trabajo, interna, externa o por horas. Cuidar niños, planchar y cuidar mayores. **Tel. 603 702 096**

Chica trabajadora y puntual, con experiencia, busca trabajo en limpieza general del hogar, cuidado de niños, personas mayores, cocina, oficinas, portales, hoteles, etc. Carnet de conducir y coche propio. Referencias. Disponibilidad inmediata. **Tel. 693 215 872**

Señora desea trabajar de externa o 5 horas en limpieza, plancha, cocina. Experiencia y referencias. Casa, comunidad particular, oficinas. **Tel. 601 359 875**

Jardinero con experiencia y carné de conducir busca trabajo de jardinería o conductor. **Tel. 673 145 463**

Persona responsable con capacidad de aprendizaje, trabajar en grupo, con conocimiento en albañilería, pintura, limpieza, jardinería, etc. **Tel. 608 076 646**

Mozo de almacén, soldador, repartidor, chófer, comercial, carnet B, 39 años. **Tel. 616 172 068**

Persona responsable con capacidad de aprendizaje. Experiencia en cocina y cuidado de niños y limpieza. **Tel. 632 411 615**

Chica seria y responsable se ofrece para trabajar en cuidados de personas mayores, niños, limpieza, disponibilidad horaria indiferente. **Tel. 649 682 926**

Busca trabajo de limpieza de casas, oficinas o cuidado de niños. Tardes. Marisol. **Tel. 655 480 210**

Señora seria y responsable con muy buenas referencias, 42 años, busca trabajo por horas en la zona. De lunes a sábado de 17 a 21 h. y martes y jueves todo el día. **Tel. 634 176 372**

Señora busca trabajo de limpieza de casa y portales o cuidado de personas mayores o niños. Referencias y experiencia. Por horas o media jornada. **Tel. 646 388 793**

Mujer seria y responsable busca trabajo en limpieza, martes, miércoles y viernes de 10 a 12,30 en S.S. Reyes y Alcobendas. **Tel. 600 385 211**

Chica se ofrece para trabajar por horas, media jornada o completa, en cuidado de niños, mayores, limpieza, cocina, plancha, etc. Comunidades, oficinas. Referencias y disponibilidad excepto fines de semana. Experiencia en niños. Rocío. **Tel. 669 715 825**

Chica joven de 29 años se ofrece para trabajar en las tareas del hogar y plancha. Seria y responsable. Esther. **Tel. 675 097 580**

Busca trabajo como camarera, todo el día, limpieza, empleada de hogar. Urge. Gracias. **Tel. 608 756 436**

Externa o por horas. Limpieza, cuidado de niños, ancianos, portales. Incorporación inmediata. **Tel. 687 786 733**

Busca trabajo como interna principalmente. Externa, limpieza por horas, cuidado de niños y personas mayores, plancha. Experiencia y referencias. **Tel. 602 844 524**

Busca trabajo para limpieza, cuidado de niños o personas mayores, reponedora, plancha. Por horas, por las tardes. Experiencia y referencias. Urge. **Tel. 602 552 448**

Busca trabajo como conductor con carnet B a tiempo completo o por horas en casa chalet o finca. Persona muy responsable. Gracias. **Tel. 616 835 869**

Chico joven, dispuesto a aprender, busca trabajo por horas o jornada completa. Experiencia en cuidado de niños y dependiente de tienda. **Tel. 646 878 911**

Persona trabajadora y puntual se ofrece para conductor, chófer, almacén, fábrica. Preferiblemente zona norte. Adaptación rápida a cualquier tipo de trabajo. Seriedad y responsabilidad. Tarjeta de tacógrafo digital. Tarjeta CAP. Carnet B-BTP-C1-C2. Adaptación para trabajar a turnos. Vehículo propio. Fermín. **Tel. 677 030 121 y 91 651 13 82**

Se ofrece furgoneta con conductor para pequeños portes por toda España. Precio a convenir. Toñi. **Tel. 647 780 952**

Joven busca trabajo de jornada completa por las mañanas de camarero o ayudante de cocina. **Tel. 634 021 656 y 618 572 606**

Señor responsable se ofrece como chófer, jardinero, empleado doméstico, cuidado de

ancianos, mantenimiento de jardines, pintor con experiencia. **Tel. 632 067 308**

Busca trabajo como ayudante de cocina, jardinero, albañilería, conserje y cuidado de personas mayores. Curso de Geriátria. Cualquier trabajo que surja. **Tel. 634 027 738**

Se ofrece aux. de enfermería para cuidado de personas mayores, niños, horario de mañana y tarde. **Tel. 91 653 95 39**

Chica joven y responsable con experiencia busca trabajo por horas, para cuidados de niños y tareas del hogar. Jessica. **Tel. 632 914 064**

Busca trabajo como cuidadora de niños o empleada de hogar. Experiencia y referencias. Licenciatura en Trabajo Social. Habla inglés. **Tel. 642 705 138**

Busca trabajo los fines de semana en cuidado de personas mayores y niños con discapacidad. Experiencia y referencia. **Tel. 658 695 503**

Señora responsable con referencias y diplomas en geriatría cuida de personas mayores y enfermos de Alzheimer. Trabaja en hospital, por las noches, fines de semana. Media jornada. **Tel. 634 015 855**

Auxiliar de enfermería y atención especializada en enfermos de Alzheimer se ofrece para trabajar. **Tel. 622 167 590**

Se ofrece chica de 34 años para limpieza y cuidado de persona mayores y niños. Zona Sanse y Alcobendas. **Tel. 669 211 419**

Chica de 34 años se ofrece para labores del hogar, cuidado de ancianos y niños y para llevar niños al colegio. Coche propio. Ruth. **Tel. 697 753 759**

Aux. de Enfermería, monitora sociocultural se ofrece para cuidado de niños y tareas domésticas, amplia experiencia, buena presencia y vehículo propio. Disponibilidad tardes. Ana. **Tel. 91 250 90 14**

Aux. de Enfermería y atención especializada en enfermos de Alzheimer se ofrece para trabajar. **Tel. 622 167 590**

Estudiante de Educación infantil, cuida niños por la tarde y los fines de semana. Con experiencia. **Tel. 664 490 202**

Chica seria y responsable, con experiencia en cuidar niños (3 años), busca trabajo como externa, por horas o interna. **Tel. 600 003 066 y 642 834 189**

Señora seria y responsable busca trabajo jornada completa, media jornada o por horas. Cuidado de niños o mayores. **Tel. 645 034 622**

Anuncios por Palabras

Chica de 21 años, titulada en Educación infantil y monitorea de ocio y tiempo libre, actualmente estudiante de Magisterio, se ofrece para cuidar niños/as por las mañanas en la zona de S.S. Reyes y Alcobendas. **Tel. 646 167 647**

Canguro muy cariñosa y responsable con amplia experiencia en bebés, niños, personas mayores y/o con discapacidad y cuidado de enfermos. También realiza labores del hogar y cuidado de mascotas. Horas diurnas, nocturnas y fines de semana. Referencias muy buenas y disponibilidad inmediata. Martha. **Tel. 647 834 286**

Señora responsable se ofrece para trabajar cuidando personas mayores, interna o externa, con referencias. Llamar por las tardes. **Tel. 91 188 54 96 y 688 396 710**

Mujer con título de ayuda a domicilio busca trabajo para cuidar a personas, limpieza, etc. Experiencia y con coche. **Tel. 667 676 716**

Estudiante de grado de Ingeniería de Telecomunicaciones da clases de inglés y matemáticas. **Tel. 609 771 189**

Ingeniera Industrial con Master en Educación Secundaria y 10 años de experiencia dando apoyo escolar (también a personas con déficit de atención) en primaria y secundaria, imparte clases de apoyo en todas las materias. **Tel. 600 279 939**

Licenciada en Económicas se ofrece para impartir clases de inglés, matemáticas, economía, lengua, ciencias para todos los niveles. **Tel. 639 170 495**

Estudiante se ofrece a impartir clases de francés a estudiantes de la ESO a partir de 11 años. Precio según horas a la semana. **ivan.cecilia@educa.madrid.org**

Pedagoga y Logopeda con más de 6 años de experiencia, ofrece terapias y clases de refuerzo a domicilio. Especialista en TDAH, corrección de dislexias, problemas de lectoescritura, técnicas de estudio. Alicia. **Tel. 661 332 569**

Licenciada con 10 años de experiencia. Clases particulares de apoyo escolar. Primaria, secundaria y bachillerato. CAP (Certificado de Aptitud Pedagógica). Problemas de aprendizaje: hiperactividad, déficit de atención. Técnicas de estudio personalizadas. Educación de adultos. **Tel. 686 162 084**

Estudiante de traducción inglesa, con conocimientos de varios idiomas y amplia experiencia, da clases de inglés individuales y en grupos a niveles de preescolar, primaria, ESO, bachillerato, pruebas de selectividad, clases de conversación, etc. Experiencia

demostrable en academias, ambientes bilingües, etc. Buenos resultados. **Tel. 617 076 589**

Imparte clases de apoyo en ESO y bachillerato. Amplia experiencia. Económico. **Tel. 678 416 817**

Ingeniero Industrial ofrece apoyo personalizado a estudiantes de ESO y bachillerato en matemáticas, física, química y tecnología. Lejos de grupos masivos. Ambiente joven y responsable. **Tel. 666 864 184**

Arquitecta Técnica da clases de matemáticas, física, inglés y dibujo técnico a todos los niveles incluso estudiantes de grado de Edificación. Experiencia previa. Yolanda. **Tel. 636 155 168**

Diplomada en Magisterio con experiencia se ofrece para cuidar niños e impartir clases particulares a domicilio hasta 2º de ESO. Vacaciones y curso escolar. Buenos resultados. Vehículo propio. **Tel. 649 491 880**

Arquitecto Técnico imparte clases particulares de matemáticas, física, tecnología y dibujo técnico de primaria, ESO y bachillerato. Apoyo resto de asignaturas de primaria. Preparación selectividad. Tamara. **Tel. 620 151 026**

Maestra de inglés con amplísima experiencia ofrece clases particulares de todas las asignaturas hasta 4.º de ESO a domicilio o en su casa. Resultados impecables hasta el momento. Verónica. **Tel. 619 103 399**

Estudiante de 5.º de Ingeniería imparte clases de apoyo de matemáticas, física, química y biología. Buenos resultados. **Tel. 695 433 031**

Maestra PT y psicóloga da clases particulares a domicilio hasta 2.º de la ESO en todas las asignaturas y apoyo escolar, organización, técnicas de estudio, primaria y ESO. Amplia experiencia, actualmente trabaja en un instituto con estas labores. Elena. **Tel. 605 618 682**

Profesora concertista-pianista, licenciada superior, da clases a domicilio de piano, solfeo, etc. Cualquier nivel. Tiene videos de sus conciertos. **Tel. 620 405 574**

Maestra especializada en lengua extranjera imparte clases de inglés a niños y adultos, mañanas y tardes. Ayuda a preparación de exámenes KET y PET, selectividad, acceso grado superior y universidad. Clara. **Tel. 687 182 176**

Profesor de inglés con más de 32 años de experiencia se ofrece para dar clases particulares a todos los niveles, desde

perfeccionamiento de gramática y conversación hasta la preparación de exámenes PET, KET, FCE, Advance. **Tel. 678 976 868**

Chica nativa se ofrece para impartir clases particulares de alemán para adultos o niños (también grupos), principiantes o más avanzados, todos los niveles, conversación etc. **Tel. 650 882 125**

Estudiante de 3.º de grado en H.ª del Arte, bilingüe (título de Proficiency in English por la U. de Cambridge), ofrece clases de inglés y conversación a niños y adultos. **Tel. 650 223 206**

Profesora imparte clases de yoga, pilates, medicina ayurvédica y nutrición en S.S. Reyes. 30€. **Tel. 653 677 910**

OFERTAS DE TRABAJO

Busca empleada del hogar con experiencia para labores domésticas y cuidado de niña. Mañanas. **Tel. 687 793 038**

Academia selecciona profesor/a de inglés para grupos. Titulados con nivel alto de inglés. trabajo@ensenarte.es. **Tel. 91 261 54 57**

Busca profesor/a de guitarra española en S.S. Reyes. Clases para adulto nivel iniciación. **Tel. 687 788 028**

Se ofrece actividad para obtener ingresos a tiempo parcial o completo en centro ubicado en S.S. Reyes, no se requiere experiencia, formación por parte de la empresa. Interesados enviar CV a **ricardoap68@hotmail.com**

Se necesitan electromecánicos oficiales de 1.º y 2.º en automoción multimarca con experiencia demostrable y disponibilidad horaria, incorporación inmediata. Interesados enviar CV a **rrhh.taller@hotmail.es** o **Tel. 91 661 42 26**

ALQUILER DE VIVIENDAS

Pareja busca piso para los meses de noviembre, enero y febrero. Máximo 500€. Urge. Muchas gracias. **Tel. 609 266 866**

Busca piso de 2 o 3 hab. Entre 450 y 550€. **Tel. 658 695 503**

Busca piso de 3 hab. 500€ amueblado. **Tel. 692 020 976**

Busca piso de 2 o 3 hab. para entrar a vivir el 1 de febrero. Precio de 450€ hasta 550€. **Tel. 658 695 503**

Piso dúplex de 3 hab. y 2 baños en S.S. Reyes, junto a residencia de ancianos La Marina. 750€. **Tel. 91 653 47 31**

Habitación para una persona cerca del ayuntamiento. **Tel. 637 151 336**

Habitación en S.S. Reyes para persona sola, chica o chico. Muy económica, con todos los servicios. Pocas personas y buen ambiente. Zona C.C. La Viña, a 5 minutos de Renfe y autobuses. Alejandro. **Tel. 628 584 144 y 682 480 832**

Habitación en Dehesa Vieja, frente al centro comercial Alegria. Garaje e Internet. **Tel. 91 825 62 56**

Habitación con c/c e Internet. 230€. **Tel. 649 153 379**

Habitación grande amueblada en piso compartido, c/c, antenna, ambiente muy tranquilo, bien comunicada. **Tel. 636 453 843**

Piso amueblado Dehesa Vieja, 130 m2, muy buenas vistas, 3 hab. 2 baños, terraza, salón, trastero y 2 plazas garaje. 900€. M.Carmen. **Tel. 636 718 282**

Habitación en Dehesa vieja, a 400 m. del hospital, metro, bus, centros comerciales, gimnasio y cafeterías. Precio a convenir, para una persona, con o sin garaje. **Tel. 626 075 984**

Habitación a chica en casa compartida en S.S. Reyes. Cercanías y bus a 2 minutos, WIFI gratis, 280€. **Tel. 91 654 33 97 y 696 234 758**

Piso en S.S. Reyes 2 hab. amueblado, 4.º piso sin ascensor. **Tel. 669 613 940**

Playa de la Mata (Alicante). Alquiler de apartamento por días, semanas o meses. También venta, auténtico chollo. Reformado y amueblado. Envía fotos. **charoduke50@hotmail.com**
Tel. 620 329 997

Dúplex en Talamanca del Jarama. 3 hab., semiamueblado, plaza de garaje. 400€. Eva. **Tel. 636 253 304**

VENTA DE VIVIENDAS

Vende o cambia piso en Tavernes de la Valdigna por otro en S.S. Reyes o Alcobendas. Piso en 1.ª línea de playa, 3 hab., plaza de garaje y trastero. **Tel. 659 574 904**

Piso 3 hab., 2 baños, terraza, tendadero, trastero, garaje, zonas comunes, portero físico y piscinas en Dehesa Vieja, cerca del hospital. **Tel. 620 272 838**

Piso en S. S. Reyes, 89 m², Metro Baunatal, luminoso con 3 hab., 2.º sin ascensor, terraza, baño, amplia cocina, plaza garaje. Urb. Lomas del Rey con piscina, jardines, parque infantil, tenis y vigilancia. 165.000€. **Tel. 676 533 754**

Casa con parcela en urb. tranquila con piscina y parque para los niños, situada en Trillo (Guadalajara). 80.000€ negociables. Mejor ver, 5 años de antigüedad. **Tel. 649 311 195**

Ático dúplex (80+80 terraza) en S.S. de los Reyes, Av. Orense, 2 hab. Amplios salón y hab. 2 plazas garaje, trastero, piscina. Excelente situación. **Tel. 609 108 938**

Piso en Alcobendas, c/ Burgos, 27, 2.º. 3 hab. comedor, cocina, baño, pasillo, 2 terrazas. Cerca del metro Manuel de Falla. **Tel. 606 295 175 y 91 651 87 00**

Piso con 2 hab., salón grande, patio de 20 m. piscina, en S.S. Reyes, Av. Castilla-La Mancha, 33, con garaje opcional. 175.000€ con garaje. **Tel. 620 356 614**

Casa de piedra en Machorras (Burgos), a 1 h. de Bilbao y Santander, 2 plantas de 75 m² c/u, prado de 14.000 m². Reformada y amueblada, 110.000€. Carmen. **Tel. 647 802 651 y 627 558 002**

Piso en San Agustín de Guadalix totalmente reformado, exterior, 3 hab., baño completo, aseo, cocina, 2 terrazas (1 de 14 m.), parking privado, piscina, tenis, calefacción y agua caliente central. Bonitas vistas. 170.000€. **Tel. 659 503 386 y 677 444 747**

LOCALES Y GARAJES

Busca plaza de garaje para alquilar, alrededor de 50€, zona c/ Hermanos del Cristo o calles próximas. **Tel. 656 632 994**

Alquila plaza de garaje en c/ Canarias, 3. **Tel. 616 648 124 y 91 663 72 51**

Alquila plaza de garaje en Av. de España, junto al ambulatorio, 70€. **Tel. 91 653 12 70 y 686 258 669**

Alquila plaza de garaje. 50€. C/ José Hierro, 8. **Tel. 627 319 864**

Vende plaza de garaje grande y económica en Av. Castilla-La Mancha, 164. **Tel. 609 139 135**

Vende plaza de garaje en S.S. Reyes. avda. de Lugo. precio 18.000 euros. **Tel. 666 017 888**

Vende buena y económica plaza de garaje en Av. Castilla-La Mancha 162-164. A partir de las 13 h. **Tel. 649 147 365**

Alquila plaza en el parking Félix Rodríguez de la Fuente (Alcobendas) en la 1.ª planta. Precio a convenir. **Tel. 620 949 180**

Alquila plaza de garaje en c/ Bilbao, 5 a 100m. de Metro Reyes Católicos, buen acceso. **Tel. 696 382 296**

Alquila 2 plazas de garaje en c/ Gloria Fuertes, 8, S.S. Reyes, zona Tempranales. 45€ cada una. Juntas o por separado. **Tel. 606 711 539**

Vende plaza de garaje en Av. Extremadura, 13. S.S. Reyes. Zona colegios. **Tel. 647 876 123**

Alquila plaza de garaje en c/ San Roque, 27. Precio a convenir. **Tel. 630 345 528**

Alquila plaza de garaje en c/ María Blanchard. 50€. **Tel. 676 324 436**

Alquila plaza garaje amplia, en Av. Baunatal esq. Av. Euskadi. **Tel. 620 414 216**

Alquila plaza de garaje en Pz. Olivares junto a c/ Bilbao. Amplia y fácil acceso. 70€. Llamar tardes. **Tel. 629 923 263**

Alquila plaza de garaje. 60€. C/ Castilla-La Mancha, 109. **Tel. 667 530 724**

Alquila plaza de garaje en Av. Castilla-La Mancha, 164. Económica. **Tel. 650 115 197**

Alquila local comercial de 50 m². en S.S. Reyes (próximo zona Rosa Luxemburgo). Reformado, con 1 despacho, 1 sala diáfana, 1 baño completo y una zona de office equipada. Exterior, muy luminoso. 500€. **Tel. 685 982 143**

Alquila amplia plaza de garaje en S.S. Reyes frente a hospital Infanta Sofía. Daniel. **Tel. 686 327 873**

Alquila plaza de garaje. 65 €. Av. de Madrid, 50. **Tel. 626 108 685**

Alquila plaza de garaje en Av. Guadarrama. Frente al colegio Valvanera. **Tel. 610 040 244**

Vende o alquila plaza de garaje. Zona ayuntamiento de S.S. Reyes. **Tel. 627 850 510 y 91 654 03 91**

Alquila plaza de garaje, capacidad 2 coches, vigilancia 24 h. en Av. de Madrid. 70€. **Tel. 676 330 833 y 615 054 573**

Alquila plaza de garaje para 2 coches en Av. Chaparral, 11 de S.S. Reyes. **Tel. 91 651 22 45 y 630 508 551**

Calle Princesa, Madrid, vende plaza de garaje. 29.000€. **Tel. 638 886 023**

Alquila plaza de garaje. 45€. C/ Real Vieja, 39. **Tel. 607 207 932**

Vende 3 plazas de garaje consecutivas, de un local de sólo 5 plazas, con opción para otros usos. 2 de las plazas disponen de armarios trasteros de obra grandes. También venta individual. c/ Juan XXIII, 14, esq. Silvio Abad. **Tel. 620 869 749**

Alquila plaza de garaje, c/ Alejandro Casona. 50€. **Tel. 91 653 92 17**

Alquila plaza de garaje. Zona Pz. Olivares. **Tel. 630 685 311**

Vende plaza de garaje. 10.500€. C/ Cristo de los Remedios, 26. **Tel. 650 435 848**

VARIOS

Ford Focus 1.6 tdc, 109cv. llantas de aluminio, en perfecto estado de pintura, interior o mecánico, clima bizona, antiniebla, volante de cuero, control de velocidad, ordenador de abordo, radio CD-MP3, ABS, airbag 6, mando a distancia, retrovisores eléctricos, alerón trasero. 7.100€ negociables. **Tel. 642 884 444**

Vende carro de bebe, marca Bebe Confort Loola Up. 80€. Buen estado, manda fotos. **Tel. 626 017 203**

Vende matrícula carnet ciclomotor en Autoescuela Chaparral. 50€. **Tel. 655 453 125**

Vende auténtico abrigo de cuero de mujer. 90€. Nuevo, color negro, entallado con cinturón, interior guateado talla M equivalente a una 40. **Tel. 649 955 871**

Desea que le regalen un TDT en condiciones, un saco para el coche de paseo y vestido de bautizo blanco para niña de 2 años. Gracias. **Tel. 616 565 646**

Vende urgente por motivos de mudanza, electrodomésticos muy baratos, en lote o por separado, de 2.ª mano en perfecto funcionamiento. Lavadora: 100€, lavaplatos: 150€, frigorífico con departamento congelación de 3 cajones: 150€, horno: 100€. Lote: 450€. Bosch, AEG, Siemens. María. **Tel. 619 341 653**

Jubilado desea le regalen guitarra a un precio bajo para aprender. **Tel. 628 111 282**

Vende cuna y cambiador lacado en blanco con dibujo de una jirafa. Marca micuna. Regalo colchón, protecciones y edredón a juego. **Tel. 646 771 870**

Vende Renault Scenic 1.9 dci-120cv. 9 años-climatizador-techo panorámico-control estabilidad. 205.000 km. Rojo

metal. Muy buen estado, siempre en garaje. Todas las revisiones en Renault. Correa distribución cambiada. 3.500€. **Tel. 618 308 781**

Vende sillita de paseo marca Chicco. Se reclina el respaldo totalmente. Color marrón y verde pistacho. 40€. **Tel. 636 662 273**

Compra o vende cartas 'Magic:The Gathering' en todo el territorio de Madrid. Pago al contado. **Tel. 636 485 481**

Vende mesa de comedor 1,60x0,90 m. extensible con 6 sillas, casi nuevo, 250€. Mesa de centro de madera 1,04x0,52 m. y 0,41 m. de altura, casi nuevo, 80€. Un escritorio, 50€. **Tel. 669 385 993 y 634 036 480**

Vende colchón de muelles seminuevo medidas 80x130 para cuna convertible con cara de verano e invierno, regalo cubre colchón. Email: mayte_89@yahoo.com **Tel. 616 598 957**

Vende vestidos de fiesta y vaqueros en buen estado. La unidad a 10€ y 5€ respectivamente. **Tel. 659 946 153**

Vende cuna de madera, 2 alturas, barra deslizante. Lote edredón + chichonera y colchón. En perfecto estado. Envía fotos. 150€. **Tel. 619 221 183**

Vende ropa de chica joven talla 36-38 de Bershka, Blanco, Stradivarius etc. a 2€ la prenda. Acepta intercambio de ropa. Zona S.S. Reyes-Alcobendas. **Tel. 633 213 295**

Equipo de radiofrecuencia facial y corporal. Monopolar y bipolar. 1.700€. Equipo de ultracavitación y magnoterapia, con mesa de apoyo. Muy buenos resultados. 1.700€. Plataforma vibracional uso en centros de estética o gimnasios. Diferentes posiciones y tiempos. 400€. **Tel. 657 061 612**

Vende aire acondicionado Ferroli, 3300 frigorías, nuevo, en su caja. Contiene el gas original, nunca ha estado instalado. Contiene motor esplit, mando manual. 300€. **Tel. 650 435 848**

Vende 2 maletas, 1 caliente biberones, 1 vaporizador, 3 colchones de cuna, 2 vestidos de novia, uno talla 44 y otro talla 42, 1 sillón. Muy barato. A convenir. **Tel. 91 261 05 73 y 645 892 019**

Vende Peugeot 406, SVDT, HDI, color Burdeos, 110 CV, llantas de aluminio. Perfecto estado de pintura, interior y mecánica. Climatizador bizona, antinieblas, radio CD, ABS, 6 airbag, mando a distancia, retrovisores eléctricos. 2.200€. **Tel. 650 077 291**



Direcciones de interés

SERVICIOS MUNICIPALES

SERVICIO DE

ATENCIÓN CIUDADANA

Edificio El Caserón

Pza. de la Constitución, 1 | T. 91 659 71 00
informacion@ssreyes.org

Centro de Barrio Los Arroyos

Pº de Guadalajara, 5 | T. 91 651 70 66
informacion@ssreyes.org

Centro Sociocultural Club de Campo

Av. Federico Chueca s/n | T. 91 659 55 47

ARCHIVO MUNICIPAL

Y SERVICIOS ADMINISTRATIVOS

Pza. de la Constitución, 1 | T. 91 659 71 00
archivo@ssreyes.org

BIBLIOTECAS MUNICIPALES

Biblioteca Central

Pza. de Andrés Caballero, 2
T. 91 261 64 80 / 3
bibliotecacentral@ssreyes.org

Biblioteca Plaza de la Iglesia

Pza. de la Iglesia, 4 | T. 91 659 71 35

Claudio Rodríguez

Av. Maximiliano Puerro del Tell, s/n
T. 91 654 09 00
biblio-claudiorodriguez@ssreyes.org

CONSUMO O.M.I.C.

Pza. de la Constitución, 1 | T. 91 659 71 37
omic@ssreyes.org

CULTURA

Teatro Auditorio Adolfo Marsillach

Av. Baunatal, 18 | T. 91 658 89 90
Taquilla 91 651 89 85
marsillach@redescena.net

Universidad Popular José Hierro

Centro Pablo Iglesias

Av. Baunatal, 18 | T. 91 658 89 90
cultura@ssreyes.org

Museo Etnográfico 'El Caserón'

Edificio "El Caserón"
Pza. de la Constitución, 1
| T. 91 625 88 52
cultura@ssreyes.org

Centro Sociocultural Club de Campo

Av. Federico Chueca s/n | T. 91 659 55 47

Centro de Barrio Los Arroyos

Pº de Guadalajara, 5 | T. 91 651 70 66

CENTRO DE EDUCACIÓN

Y GESTIÓN MEDIOAMBIENTAL

Av. Tenerife, 7 | T. 91 659 17 63
medioambiente@ssreyes.org

Centro de Naturaleza

'Dehesa Boyal'

Av. Navarrodán, s/n
T. 91 652 94 89 | Fax 91 652 63 72

DEPORTES

Oficina Municipal de Deportes

Pol. Municipal Dehesa Boyal

Av. Navarrodán, s/n
Tel. 91 651 48 85 |
deportes@ssreyes.org

DESARROLLO LOCAL

Centro Municipal de Empresas

Av. Cerro del Águila, s/n
T. 91 663 79 09
cme@ssreyes.org
bolsaempleo@ssreyes.org
formacion@ssreyes.org
Centro de Formación Ocupacional
C/ Ramón y Cajal, 15
T.91 658 78 01

EDUCACIÓN

Centro Sociocultural Pablo Iglesias

Av. Baunatal, 18 | T. 91 658 89 90
educacion@ssreyes.org

Escuela Infantil 'Las Cumbres'

Av. de Andalucía, s/n. | T. 91 651 86 68
trinidad.narajo@madrid.org

Escuela Infantil 'La Locomotora'

Avda. de Pontevedra, 2 | T. 91 654 72 81
lalocomotora@ssreyes.org

Escuela Infantil Municipal 'Sanserito'

c/ Emilia Pardo Bazán, 6. | T. 91 268 52 80
escuelainfantil-2@hotmail.com

Escuela Infantil de la CM. 'El Faro'

Avda. Talavera de la Reina s/n 91 659 34 47
carolina_arza@hotmail.com

EMPRESA MUNICIPAL DE SUELO

Y VIVIENDA (EMSV)

C/ Acacias, 6, Local, B | T. 91 659 07 17
emsv@emsv.ssreyes.es

ESCUELA MUNICIPAL

DE MÚSICA Y DANZA

Paseo de Guadalajara, 9 | T. 91 651 97 47
escuelamusica@ssreyes.org

IGUALDAD-MUJER

C/ Recreo, 2 | T. 91 653 02 69/88

mujer@ssreyes.org

JUVENTUD E INFANCIA

Centro Joven Sanse 'Daniel

Rodríguez'

Av. Valencia, 3 | T. 91 652 08 89
juventud@ssreyes.org

Centro de Actividades para la Infancia

Av. de Baunatal, 9B. infancia@ssreyes.org | T. 91 652 08 89

OFICINA DE PROMOCIÓN

Y TURISMO

Pza. de la Iglesia, 7 | T. 91 623 81 90
ofiturismo@ssreyes.org

PARTICIPACIÓN, INMIGRACIÓN

Y COOPERACIÓN

Centro Actúa

C/Dos de Mayo, 6

-Participación :

T. 91 659 39 40

pciudadana@ssreyes.org

-Inmigración: T 91 654 05 32 y
91 654 03 76

inmigracion@ssreyes.org

-Cooperación: T.91 659 39 40

cooperacion@ssreyes.org

PERSONAS CON DISCAPACIDAD

Centro Municipal de Servicios

C/ Federico García Lorca, s/n

T. 91 654 08 22
observatoriodiscapacidad@ssreyes.org

PERSONAS MAYORES

Centro Municipal de Personas Mayores

C/ Benasque, c/v C/ Canal de Isabel II

T. 91 653 97 06 / 91 659 35 20

infomayores@ssreyes.org

PROTECCIÓN CIUDADANA

Policía Local

C/ Real, 97 | T. 91 651 33 00

policia@ssreyes.org

Depósito Municipal de Vehículos

T. 91 659 38 19

Protección Civil

C/ Real, 97 T. 91 663 77 13

protesanse@ssreyes.org

SALUD

Centro Municipal de Servicios

C/ F. García Lorca, s/n | T. 91 654 08 22

SERVICIOS ECONÓMICOS

Plaza de la Iglesia, 7 | T. 91 659 71 00

SERVICIOS SOCIALES

Centro Municipal de Servicios

C/ Federico García Lorca, s/n | T. 91 654 08 22

Adm. Tel. 91 659 22 34 / 35 / 36 / 37

observatoriodiscapacidad@ssreyes.org

UNIDAD DE MEDIOS AUDIOVISUALES

CANAL NORTE TV

Av. Matapiñonera, s/n | Tel. 91 652 75 23

canalnorte@canalnorte.org

FARMACIAS DE GUARDIA



Día 16 C/ Mercedes Izquierdo, 3 (De 9,30 a 23,00) y Av. España, 48 (De 23,00 a 9,30) |

Día 17 C/ Mercedes Izquierdo, 3 (De 9,30 a 23,00) y Av. España, 48 (De 23,00 a 9,30) |

Día 18 C/ Real, 58 (De 9,30 a 23,00) y Av. España, 48 (De 23,00 a 9,30) |

Día 19 C/ Mercedes Izquierdo, 3 (De 9,30 a 23,00) y Av. España, 48 (De 23,00 a 9,30) |

Día 20 C/ Mercedes Izquierdo, 3 (De 9,30 a 23,00) y Av. España, 48 (De 23,00 a 9,30) |

Día 21 C/ Mercedes Izquierdo, 3 (De 9,30 a 23,00) y Av. España, 48 (De 23,00 a 9,30) |

Día 22 C/ Mercedes Izquierdo, 3 (De 9,30 a 23,00) y Av. España, 48 (De 23,00 a 9,30) |

Día 23 C/ Mercedes Izquierdo, 3 (De 9,30 a 23,00) y Av. España, 48 (De 23,00 a 9,30) |

Día 24 C/ Mercedes Izquierdo, 3 (De 9,30 a 23,00) y Av. España, 48 (De 23,00 a 9,30) |

Día 25 Av. España, 48 (De 9,30 a 9,30) |

Día 26 C/ Mercedes Izquierdo, 3 (De 9,30 a 23,00) y Av. España, 48 (De 23,00 a 9,30) |

Día 27 C/ Mercedes Izquierdo, 3 (De 9,30 a 23,00) y Av. España, 48 (De 23,00 a 9,30) |

Día 28 C/ Mercedes Izquierdo, 3 (De 9,30 a 23,00) y Av. España, 48 (De 23,00 a 9,30) |

Día 29 C/ Mercedes Izquierdo, 3 (De 9,30 a 23,00) y Av. España, 48 (De 23,00 a 9,30) |

Día 30 C/ Mercedes Izquierdo, 3 (De 9,30 a 23,00) y Av. España, 48 (De 23,00 a 9,30) |



En San Sebastián de los Reyes

Arboleda de los Tempranales

¿TE GUSTARÍA SABER
POR QUÉ HEMOS VENDIDO
Y ESCRITURADO

118 VIVIENDAS EN LOS
ÚLTIMOS 22 MESES



Porque no escatimamos en dotaciones: dos plazas de garaje, terraza y trastero por vivienda.

Porque damos espacio a tu familia: más de 110 m² construidos por vivienda.

Porque no ahorramos en calidades, como en la tarima flotante, armarios en block...

Porque primamos el confort por encima de todo y por eso incluimos aire acondicionado, bomba calor y frío y calefacción individual de gas natural.

Porque nos preocupa tu factura de la luz y el medio ambiente. Por eso se incluyen aislamientos acústicos, ACS con apoyo solar...

Porque los que compraron en la primera fase se lo han contado a sus amigos.

- VIVIENDAS DE VPPL
- OBRA TERMINADA LLAVE EN MANO



TU ÚLTIMA PIEZA
DEL PUZZLE:

La subida del IVA
la asumimos nosotros*

ahórrate el
6% de IVA

*Oferta hasta final de año
31 de diciembre de 2013

Promueve

PROAPSA
PROMOTORA DE APARCAMIENTOS, S.A.

Comercializa

NOMADA
SERVICIOS INMOBILIARIOS

Avenida de Europa 5, Torre 3 2º
28703 San Sebastián de los Reyes (Madrid)
Tel.: 91 659 39 14 • 667 667 000
nomada@nomadainmobiliaria.com

NUEVO PEUGEOT 308

CONDUCE TUS SENSACIONES



DESDE
13.900€
PLAN PIVE INCLUIDO



PEUGEOT RECOMIENDA **TOTAL** Atención al cliente 902 366 247

Gama Nuevo Peugeot 308: Consumo mixto (l/100 km): desde 3,7 hasta 5,8. Emisiones de CO₂ (g/km): desde 95 hasta 134.

El nuevo Peugeot 308 te seducirá a primera vista gracias a su silueta caracterizada por su diseño compacto y sus faros Full Led de última generación. Descubre el revolucionario puesto de conducción Peugeot i-Cockpit®: volante compacto y manejable, instrumentación elevada y una gran pantalla táctil de 9,7 pulgadas. Con el nuevo Peugeot 308 vivirás una experiencia de conducción como nunca habías imaginado: prepárate para conducir tus sensaciones.

PEUGEOT FINANCIACIÓN

PVP recomendado en Península y Baleares de 13.900 € para un 308 5P Access 1.2 VTi 82 CV / 60kW (impuestos, transporte, descuentos y Plan PIVE 3* incluidos) para clientes particulares. No acumulable a otras ofertas. Consulte condiciones en su concesionario. Oferta válida hasta el 31/10/2013. Modelo visualizado 308 5p Allure con opciones.

* Oferta sujeta al cumplimiento de dicho Plan y a que sus fondos no se hayan agotado.



NUEVO PEUGEOT 308

MOTION & EMOTION



PEUGEOT

ARELLANO MOTOR.

Avda. Matapiñonera, 14. Tel.: 91 654 64 61. San Sebastián de los Reyes. Madrid. www.arellano.peugeot.es