



REVISTA INFORMATIVA
Y DE SERVICIOS
DE SAN SEBASTIÁN
DE LOS REYES / AÑO XXVII

www.ssreyes.org

La Plaza

de la Constitución

16 - 28 / FEBRERO / 2006



El alcalde coloca la primera piedra de 113 viviendas de promoción municipal / Págs. 12 y 13

PERSONAS MAYORES

Compromisos
con los mayores / Pág. 10

DEPORTES

Nuevas instalaciones
deportivas / Pág. 11



Ayuntamiento

Servicio de atención ciudadana

Plaza de la Constitución, 1
Tel. 010

Archivo municipal

Plaza de la Constitución, 1
Tel. 91 659 71 00

Servicios administrativos

Plaza de la Constitución, 1
Tel. 91 659 71 00

Oficina de Promoción y Turismo

c/ Real, 84
Tel. 91 623 81 90

Servicios Municipales

BIBLIOTECAS MUNICIPALES

Plaza de la Iglesia
Plaza de la Iglesia, 4
Tel. 91 659 71 35

Claudio Rodríguez

Avda. Maximiliano
Puerro del Tell, s/n
Tel. 91 654 09 00

Pablo Iglesias

Avda. de Baunatal, 18.
4ª plta.
Tel. 91 658 89 90

SERVICIOS ECONÓMICOS

Pza. de la Iglesia, 7
Tel. 91 659 71 00

CONSUMO

O.M.I.C.
Plaza de la Constitución, 1
Tel. 91 659 71 37

CULTURA - UNIV. POPULAR

Centro Pablo Iglesias
Avda. de Baunatal, 18.
Tel. 91 658 89 92

Escuela Municipal de Música

Avda de Baunatal, 18
Tel. 91 658 89 90

Canal Norte TV

c/ Formentera, 9
Tel. 91 652 75 23

Museo Etnográfico "El Caserón"

Edificio de Servicios Municipales "El Caserón"
Plaza de la Constitución, s/n
Tel. 91 625 88 52

DEPORTES

Oficina Municipal de Deportes

Polideportivo Municipal
Dehesa Boyal
Avda. Navarrodán, s/n
Tel. 91 663 70 94

DESARROLLO LOCAL

Centro Municipal de Empresas

Avda. Cerro del Águila, s/n
Tel. 91 663 79 09

EDUCACIÓN E INFANCIA

Centro Sociocultural Pablo Iglesias

Avda. De Baunatal, 18
Tel. 91 658 89 90

Escuela infantil

Las Cumbres
Avda de Andalucía, s/n
Tel. 91 651 86 68

Escuela infantil

La Locomotora
Avda de Pontevedra, 2
Tel. 91 654 72 81

JUVENTUD

Centro Joven

Avda. Valencia, 3
Tel. 696 780 141

MEDIO AMBIENTE

c/ Retama, c/v, c/ Naranjos
Tel. 91 659 17 63
Centro de Naturaleza "Dehesa Boyal"

Avda. Navarrodán, s/n
Tel. 91 652 94 89
Fax 91 652 63 72

MUJER

Casa de la Mujer

Avda. de Baunatal, s/n
Tels. 91 653 02 69 / 88

PERSONAS MAYORES

Centro Municipal de Personas Mayores

c/ Benasque,
c/v c/ Canal de Isabel II
Tel. 91 653 97 06

SALUD

Centro Municipal de Servicios

c/ F. García Lorca, s/n
Tels. 91 654 06 78

SEGURIDAD CIUDADANA

Policía Local

Travesía de la Fuente, 6
Tel. 91 651 33 00

Protección Civil

Pza. de la Iglesia, 7
Tel. 91 663 77 13

PARTICIPACIÓN

Y COOPERACIÓN

ACTÚA

C/ Dos de Mayo, 6
Tel. 91 659 39 40

SERVICIOS SOCIALES

Centro Municipal de Servicios

c/ F. García Lorca, s/n
Tels. 91 654 03 76

Farmacias de guardia

2ª Quincena de Febrero

Día 16 C/ Mercedes Izquierdo, 3
Día 17 C/ Real, 58
Día 18 C/ San Nicolás, 7
Día 19 Avda. Andalucía, 3
Día 20 C/ Pilar, 13
Día 21 Avda. de España, 48
Día 22 C/ Mercedes Izquierdo, 3

Día 23 Avda. Castilla
La Mancha, 109 - A
Día 24 C/ Real, 58
Día 25 C/ Pilar, 13
Día 26 C/ Mercedes Izquierdo, 3
Día 27 C/ Real, 58
Día 28 Avda. Independencia, 39





Uno de los asuntos que más me preocupan es el estado del empleo en Sanse ¿Me podrían contar algo sobre este asunto?

La creación de empleo y la reducción del desempleo es un objetivo prioritario de esta Delegación municipal, ya que la situación económica y el empleo son elementos fundamentales de la calidad de vida de los vecinos de San Sebastián de los Reyes.

Por este motivo, desde Empleo se prestan servicios tales como la Bolsa Municipal de Empleo, Orientación Profesional para el Empleo, Formación para el Empleo, Formación en Línea a través de Internet o el Programa de contratación de personas desempleadas para realizar proyectos de utilidad pública para el municipio.

Los Servicios de Empleo han contribuido a un importante descenso del desempleo en el municipio. En San Sebastián de los Reyes menos del 5% de la población activa está en situación de desempleo. Entre julio y diciembre de 2005 se ha reducido el desempleo en el municipio tres veces más que en la Comunidad de Madrid; y ello a pesar del aumento de la población en edad laboral que se ha producido en la localidad. Además, el desempleo se ha reducido especialmente entre las mujeres y los jóvenes. En el próximo número de LA PLAZA se presentará un estudio técnico más detallado de estos datos.

Durante este año se realizará la apertura del Centro Municipal de Formación, desde el que se prestarán los servicios de Formación y otros servicios nuevos. Entre ellos, el Observatorio Local de Empleo, que permitirá realizar una tarea de análisis permanente de la situación socioeconómica local.

Ángel González Moreno
*Concejale Delegado de Economía,
Desarrollo Local y Empleo*

Las preguntas enviadas a esta sección de "Tu alcalde responde" o "El gobierno informa" no podrán exceder de 5 líneas mecanografiadas. Es imprescindible que estén firmadas y que en ellas se incluya la dirección y el D.N.I. de su autor o autora. "La Plaza de la Constitución" se reserva el derecho de publicar las preguntas, así como de resumirlas si así se estima conveniente



16 - 28 / FEBRERO / 2006

Sumario

Tribuna Pública	4
Cultura	5
Salud	6
Anuncios institucionales	7
Mujer	8
Desarrollo Local	9
Personas Mayores	10
Deportes	11
Reportaje	12
Consumo	15
Servicios Sociales	16
Participación ciudadana	17
Anuncios por palabras	18
Programación CNTv	22

Edita: Ayuntamiento de San Sebastián de los Reyes.

Alcalde-Presidente:

José L. Fernández Merino

Concejale Delegado de Prensa:

Jesús García Contador

Redacción y Publicidad:

Plaza. de la Constitución, 1, 3ª.

Tel.: 91 659 71 00. S.S.R.R. Madrid.

Director: Luis M. Candil Martín.

Redacción: Fco. Javier Medina, Laura Rodríguez, Gema Moreno.

Auxiliares de Redacción:

Manuela Álvarez

y Mª Carmen Castellanos

Diseño Gráfico:

ADERAL Tel.: 91 654 00 50.

Fotografía: Pedro Mancebo.

Distribución: Apadis

Impresión: Boceto

Depósito Legal: M.36.938-1979.

Las opiniones vertidas en los artículos de esta publicación son únicamente responsabilidad de su autor/a y no necesariamente coinciden con la línea editorial de "La Plaza de la Constitución".





AGENDA

Día 16 de febrero

JUEVES DEL CUENTO:
Cuentacuentos infantil
con Rafael Ordóñez
HORA: 17,30 /
BIBLIOTECA PABLO IGLESIAS

Día 17 de febrero

HUMOR:
El tuli en Gun Evolution
HORA: 22,00 /
C. C. BLAS DE OTERO

Día 19 de febrero

- CICLO DE TÍTERES
DEL PEQUEÑO TAM:
Doña Gata
HORA: 17,00 / TAM
- CICLO DE MÚSICA DE CÁMARA:
Concierto Ensemble
Madrid Cámara
HORA: 20,00 / TAM

Día 20 de febrero

MÚSICA:
Amarok
HORA: 22,00 /
C. C. BLAS DE OTERO

Día 21 de febrero

- AULA ABIERTA DE CULTURA:
Mercedes Gallizo
HORA: 19,30 / SALA DE PRENSA
DE EL CASERÓN
- DÉJAME QUE TE CUENTE:
Cuentacuentos para adultos
con Victoria Gullón
HORA: 19,30 / BIBLIOTECA
PLAZA DE LA IGLESIA

Día 22 de febrero

Taller infantil de disfraces
de Carnaval
HORA: 17,30 /
PLAZA DE LA IGLESIA

Día 25 de febrero

MÚSICA:
Réquiem de Mozart
HORA: 20,00 / TAM

Día 26 de febrero

Festival benéfico de la
Hermandad "Nuestra
Señora del Rocío"
HORA: 18,00 / TAM

A partir del 17 de febrero

Exposición de pintura
y escultura de Luis Berrutti
LUGAR: SALA MARTÍN CHIRINO

Hasta el 27 de febrero

Exposición de pintura
de Beatriz Jiménez
LUGAR: SALA CLAUDIO RODRÍGUEZ

Día 28 de febrero

III Muestra de Chirigotas
HORA: 19,00 / TAM

Hasta el 28 de febrero

- *Exposición para adultos*
sobre "Egipto"
- *Exposición infantil*
¡Va de piratas!"
LUGAR: BIBLIOTECAS MUNICIPALES

Mal servicio de autobuses

Sr. director:

Desde hace ya algunos meses, la línea nocturna que venía dando servicio a los vecinos de San Sebastián de los Reyes y Alcobendas con origen en Plaza Castilla (la antigua n-15) se ha visto dividida en dos líneas independientes, el servicio del autobús 101 -con destino a Alcobendas- y la línea 102 -con destino a Sanse-. Pese a que, sin duda, esta decisión ha sido adoptada con vista a optimizar el servicio de transporte para ambos municipios, el resultado no podría estar más lejos de la realidad, especialmente para los jóvenes que salimos o trabajamos en Madrid. De esta forma, ambas líneas se han alargado para dar cobertura a zonas aún poco urbanizadas o sin urbanizar, resultando el trayecto nocturno demasiado extenso y pesado, habida cuenta de la aún casi

inexistente demanda de viajeros en los nuevos barrios. En cuanto a los horarios, la división de la línea nos obliga a esperar una hora entre autobús y autobús los días de diario, frente a la media hora de espera del antiguo n-15.

Lejos de pedir la supresión de las nuevas líneas, creo que sería más racional, a la vez que muy beneficioso para los jóvenes y no tan jóvenes que tenemos la necesidad de movernos en las líneas urbanas nocturnas de la zona, la inclusión, junto a los nuevos 101 y 102, de una línea más rápida y efectiva que cubra preferentemente la demanda de las zonas más pobladas de ambos municipios, siguiendo el modelo de la antigua línea nocturna hoy suprimida.

Pedro Massip

Numerosas actividades caldean el ambiente previo al Carnaval

Momias, piratas, cuentos y disfraces en las bibliotecas

Este mes disfrutamos de dos muestras diferentes en las tres bibliotecas municipales, una sobre Egipto y otra sobre el universo de los piratas. Al mismo tiempo, continúan desarrollándose las sesiones de cuentacuentos infantiles, así como para adultos, y los talleres de disfraces.

La exposición "Egipto en las Bibliotecas", se desarrolla en las salas de adultos de las tres bibliotecas y se compone de una cuidada selección de libros: arte, historia, guías de viajes, novelas, etc. para conocer este fascinante país. Por otra parte, las salas infantiles se llenan de libros y películas sobre piratas, corsarios y otros aventureros del mar bajo el título "¡Va de piratas!".

Taller de disfraces

Dirigido a niños y niñas mayores de 5 años, el miércoles 22 de febrero tendrá lugar la última

sesión del taller de disfraces de Carnaval. De 17,30 a 19,30 horas, en la biblioteca Plaza de la Iglesia se les ayudará a crear su traje de pirata.

Más cuentacuentos

Rafael Ordóñez es el protagonista de las contadas de este mes en las sesiones infantiles del programa "Los Jueves del Cuento". Este cuentacuentos y escritor de relatos para niños y adultos, que hace de la palabra un vehículo de amistad, humor y libertad, actuará el día 16 a las 17,30 horas en la biblioteca Pablo Iglesias. Todo un espectáculo de narraciones, acompañado de globoflexia.

Por su parte, Victoria Gullón, romancera, contadora de historias y adaptadora de textos clásicos, será la encargada de deleitar al público adulto en una nueva edición del programa "Déjame que te cuente". El martes 21, desde las 19,30 horas, en la biblioteca Plaza de la Iglesia, Victoria contará, cantará, recitará y nos hará bucear en la memoria gracias al espectáculo "De los andares nacen los cantares".

Biblioteca Pablo Iglesias

Avda. de Baunatal, 18 - 4ª planta
Tel. 91 658 89 90

Martes 21, a las 19,30 horas, en la sala de prensa de El Caserón

Los problemas de la reinserción en el Aula Abierta de Cultura

Mercedes Gallizo, Directora General de Instituciones Penitenciarias, es la protagonista de un nuevo encuentro entre los vecinos y vecinas de San Sebastián de los Reyes y los temas de actualidad. En esta ocasión, Gallizo abordará los objetivos de la reforma de la Ley Penitenciaria.

Zaragozana de nacimiento, con 53 años y una hija, Mercedes Gallizo siembra la revolución por donde pasa. Ella misma se califica como "revolución andante", y así lo ha demostrado desde que llegó a la Dirección General de Instituciones Penitenciarias, cuando aseguró su intención de modernizar el sistema penitenciario.

Su propuesta de que los delincuentes no vayan "inevitablemente" a la cárcel ha levantado ampollas entre el Sindicato Unificado de Policía, que la ha calificado de "roja de salón" y "yuppie". Sin

embargo, su apuesta por combinar la cárcel con la semilibertad y el cumplimiento de condenas en centros de tratamientos específicos, orientados a la reinserción, va camino de hacerse realidad.

Ante la próxima reforma de la Ley Orgánica Penitenciaria, Mercedes Gallizo lanza un mensaje de reflexión a las administraciones locales y autonómicas: la cárcel no puede ser la alternativa a las carencias sociales, la falta de tratamientos y centros psiquiátricos o la adicción a las drogas. "Ni puede ser tampoco el punto y final de quien ha cometido un delito", ha declarado a la agencia de comunicación Europa Press.

De todo ello hablará con los asistentes al Aula Abierta de Cultura, el próximo 21 de febrero en la sala de prensa de El Caserón, donde volverá a cobrar protagonismo el diálogo entre público y persona invitada.

Campaña de prevención de accidentes en las personas mayores

Camina con seguridad: evita las caídas

La Delegación de Salud de San Sebastián de los Reyes se ha unido a una iniciativa puesta en marcha por la Red Municipal de Salud, en la que participan 34 ayuntamientos de la Comunidad de Madrid, con el fin de divulgar entre la población mayor la importancia vital de prevenir las caídas.

Para las personas mayores, caerse puede ser muy grave. Un tercio de los mayores de 65 años españoles sufren al menos una caída al año y, dadas sus graves consecuencias, constituyen uno de los principales problemas que afectan a la población de edad avanzada.

En las personas mayores las caídas representan un riesgo importante porque los huesos son más frágiles y los reflejos más lentos. Las caídas se consideran la sexta causa de mortalidad general y la primera de mortalidad por accidente en personas mayores. Entre las condiciones que incrementan el riesgo se encuentran la artritis, los trastornos del conocimiento, el modo de caminar o la fuerza muscular, visión, depresión; y el uso de cuatro o más prescripciones de medicamentos.

Ante esta cuestión no parece excesivo reclamar una mayor sensibilización social, con el fin de mejorar la gran epidemia que representan las caídas en la población de más edad. Para ello, se ha elaborado un tríptico con recomendaciones sencillas para prevenirlas y concienciar a la población.

Claves para no caerse

Moverse y caminar con seguridad es una de las mejores maneras de asegurar la salud y mantener la independencia. Además:

- Al levantarse, incorporarse lentamente.
- Extremar las precauciones en la cocina y el baño.
- No utilice escaleras de mano ni taburetes.
- No ponga obstáculos en zonas de paso.
- Utilice siempre el pasa manos en las escaleras.
- Evite suelos mojados o resbaladizos.
- En toda la casa la iluminación debe ser suficiente.
- Revise periódicamente vista y audición.
- Haga un buen uso de la medicación.
- Es muy importante mantenerse en forma realizando actividad física regularmente. Caminar es suficiente.
- El calzado debe ser cómodo, ajustado y antideslizante: un bastón da estabilidad, no lo rechace, es un buen aliado.

Evitando las caídas, evitará secuelas de gran importancia por las repercusiones en su salud y su calidad de vida: Camine con seguridad.

Delegación de Salud

C/ Federico García Lorca, s/n
Tel. 91 654 09 32



Delegación de Salud





La Delegación de Participación Ciudadana informa

Clases de sevillanas

La Asociación de Vecinos de San Sebastián de los Reyes, situada en la calle Hermenegildo Izquierdo, 2 informa de que aun quedan plazas vacantes para el curso de sevillanas que se esta dando los martes y jueves de 18 a 19 h y los lunes y miércoles de 10,30h a 11,30h. También se abre un nuevo curso de sevillanas para niños/as los martes y jueves de 17 a 18 h. A partir del mes de febrero, los lunes de 18.30 a 20.30h. se empezará una nueva actividad de pintura en tela.

+ info Tel. 91 654 77 74

Actividades de Mujeres en el S XXI

El 25 de marzo hay prevista una salida cultural al Cañón del Río Lobo. En Semana Santa viaje a Portugal.

+ info Delegación de Mujer
Avda. Baunatal s/n, los jueves de 19 a 21 horas.

Viaje al Valle del Jerte

El club Ponte en Marcha realizará del 18 al 20 de marzo un viaje de turismo activo al Valle del Jerte.

Información e inscripciones

- Centro municipal Actúa (Martes, de 20 a 21,30 h.)
 - C/ Dos de Mayo, 6 (de 20.00 a 21.30h.)
- Tel. 666 811 738 / info@ponteennmarcha.es



La Delegación de Medio Ambiente informa

3º edición del Proyecto Compostaje Doméstico

Charlas informativas para aprender a hacer abono con los restos orgánicos de la casa y el jardín.

- **Sábado 4 de marzo** (12 horas)
Centro de Naturaleza Dehesa Boyal. (junto al Polideportivo Municipal de la Dehesa)
- **Miércoles, 15 de marzo** (19,30 horas)
Centro Municipal de Servicios (C/ Federico García Lorca, s/n.)

Información e inscripciones

Tel. 91 659 17 63 o en compostaje@ayuntamiento.sanse.info



La Delegación de Cultura informa

Certámenes de Relato Breve y de Poesía

El centro cultural Blas de Otero abre estos certámenes a autores de cualquier edad, sexo y nacionalidad con obras escritas en lengua castellana, originales e inéditas con una extensión de 60 a 150 versos para obra poética y de 8 a 12 hojas tamaño Din A-4 para los relatos breves.

El plazo de admisión se cierra el próximo 28 de febrero de 2006.

Centro Cultural Blas de Otero

Paseo de Guadalajara, 12. Tel. 91 659 12 68

Numerosas actividades perfilan el programa de actos conmemorativo

Prepárate para celebrar el "8 de Marzo"

Con motivo de la celebración del Día Internacional de la Mujer, la Delegación de Mujer ultima los preparativos para la ocasión. Cine, petanca, artesanía, literatura, teatro y la tradicional cena de mujeres son algunas de las propuestas.

En el avance de la programación del "8 de marzo" destaca una nueva edición de cine solidario en el TAM con la proyección de "Princesas" y "En sus zapatos" por 3€, el campeonato de la Asociación de Petanca, una exhibición de gimnasia rítmica, una exposición de artesanías, la presentación de un libro, las obras de teatro "Beso a beso" y "Al menos no es Navidad" en el TAM, visitas al Centro Joven, al Caserón y al centro Actúa; así como la tradicional cena de mujeres, que este año contará con actuación de cómicas.

Participa en el Concurso de Carteles

- Se otorgarán tres premios consistentes en 500€, 250€ y estatuilla.

- La convocatoria está abierta a todas y todos los residentes en San Sebastián de los Reyes o que per-

tenezcan a alguna asociación inscrita en el municipio, presentando cada participante una única obra.

- El cartel deberá tener un tamaño de 29,5 x 42 cm., en cualquier técnica manual (dibujo, pintura, etc.) o digital, no debiendo incluir ningún texto ni logotipo.

- Se valorará la calidad de la obra, pero es fundamental el tema de igualdad de oportunidades y trato entre hombres y mujeres en cualquiera de los diferentes ámbitos: familia, trabajo, educación, cultura y ocio, poder y participación social, urbanismo y organización de la ciudad, conciliación trabajo-familia y violencia de género.

- Los trabajos se presentarán sin firma adjuntando, en sobre cerrado, los datos completos de la autora o autor.

- Las obras deben ser presentadas antes de las 14 horas del próximo lunes 20 de febrero, en la Delegación de Mujer. Deberán ser inéditas y no haberse presentado a otros concursos donde se haya hecho una edición de las mismas.

- La composición del jurado se hará pública en la sede de la Delegación con anterioridad a su constitución, valorándose tanto la parte artística como el mensaje a transmitir, donde su fallo se hará público el 21 de febrero.

- Todas las obras presentadas serán expuestas en la Delegación de Mujer, a lo largo de toda la semana conmemorativa del "8 de Marzo". Posteriormente se devolverán los trabajos no premiados.

Es el primer certamen de relatos breves relacionados con temas que fomenten la igualdad entre hombres y mujeres

Bases del concurso: "Relatos de Mujer"

1. Podrán concursar todas las residentes en San Sebastián de los Reyes o que pertenezcan a alguna asociación inscrita en el municipio, presentando cada participante una única obra.

2. Los relatos serán escritos en español siendo originales e inéditos. La extensión máxima será de 8 hojas DIN A4 por una sola cara, a doble espacio a ordenador, con el tipo de letra Times New Roman tamaño 12.

3. Se presentará original y copia en sobre cerrado, en el que aparecerá tan sólo el seudónimo bajo el que se presente la autora, debiendo incluir dentro de éste otro sobre que contenga sus datos personales (nombre, dirección, y teléfono de contacto), así como copia del DNI.

4. El plazo de admisión de las obras finalizará el 1 de marzo de 2006, debiendo ser enviadas a:

Delegación de Mujer, Avda. Baunatal s/n - 28700 San Sebastián de los Reyes.

5. El jurado seleccionará la ganadora, tanto por la calidad de su estilo como por la sensibilización con el tema de la igualdad (conciliación familia trabajo, educación no sexista, poder y participación social de las mujeres, violencia género, etc.)

6. Los premios consistirán en:

1er Premio: estatuilla y dotación económica valorada en 500 euros.

2º Premio: estatuilla y dotación económica valorada en 250 euros.

3er Premio: estatuilla.

Delegación de Mujer

Avda. Baunatal, s/n. Tel.: 91 653 02 69 / 88

Lunes 27, a las 14,15 horas, en el salón de actos del Centro de Empresas

Cómo marcar la diferencia con el resto de la competencia comercial

La Unión de Profesionales y Trabajadores Autónomos (UPTA) y la Delegación de Economía y Desarrollo Local del Ayuntamiento de San Sebastián de los Reyes, a través de su Centro de Difusión Tecnológica (SANSEINNOVA), han organizado una nueva jornada informativa dirigida a las pequeñas y medianas empresas del municipio que deseen fidelizar su mercado.

El objetivo de esta jornada informativa es conseguir que las pequeñas y medianas empresas del municipio, con epígrafe IAE de comercio minorista (salvo excepciones), puedan participar en el proyecto de implantación de un sistema de cali-

dad subvencionado para su negocio. Una iniciativa que requiere disponibilidad, atención, tiempo y compromiso durante su implantación, por parte del comerciante.

Durante el acto se dará a conocer la norma UNE 175001 de Calidad de servicio para el pequeño comercio, que está orientada a la satisfacción del cliente para conseguir su fidelidad y, por tanto, aumentar las ventas por cliente así como el número de los mismos.

Centro Municipal de Empresas
Avda. Cerro del Águila, 9 - 2ª planta
Tel. 91 663 79 09

La Plaza

Los cuestionarios pueden enviarse al e-mail: forenlinea@sansenet.com

Continúa el estudio de necesidades de formación a través de Internet

La Delegación de Economía y Desarrollo Local de San Sebastián de los Reyes está recibiendo, a través de este análisis, aportaciones y sugerencias de los vecinos y vecinas del municipio para planificar su formación.

Este cuestionario está disponible hasta finales de febrero. Para participar en el estudio y aportar propuestas de formación, únicamente hay que cumplimentar un breve cuestionario que figura en el Portal de Formación en Línea, ubicado en la página web: www.sansenet.com, cuyo correo electrónico es: forenlinea@sansenet.com

Centro Municipal de Empresas
Avda. Cerro del Águila, 9 - 2ª planta
Tel. 91 663 79 09



La Delegación de Mayores redacta una Carta de Compromisos para elevar la calidad de sus servicios

Nuestros compromisos con los mayores

La Delegación de Mayores del Ayuntamiento de nuestra ciudad ha plasmado y puesto a disposición de los ciudadanos una carta de compromisos. El documento será el referente del nivel de calidad que los usuarios pueden esperar y exigir de los servicios de esta Delegación. Se llama así, Carta de Compromisos con las Personas Mayores y, además, es un punto de partida que inaugura la mejora continua de los servicios, incrementa la participación del ciudadano y hace más nítida la transparencia en la gestión.

Este documento era una necesidad imperiosa, tal y como afirma la Delegada de Personas Mayores, Agustina Lozano en un momento en el que "las administraciones se orientan a garantizar un buen funcionamiento de los servicios a la sociedad, destinataria última de toda actuación pública".

El instrumento elegido es esta Carta y ha sido realizado por el personal de esta Delegación, el servicio de Organización y Calidad y la participación de un nutrido grupo de usuarios mayores tomados aleatoriamente de entre los usuarios del Centro Municipal Gloria Fuertes.

La Carta contiene los 17 compromisos de calidad de los servicios que la Delegación de Personas Mayores ya está cumpliendo y facilitando a los ciudadanos, junto a los indicadores estadísticos que se utilizarán para medir la calidad de la gestión durante el 2006.

No son una imposición de carácter jurídico. Por el contrario, constituyen una iniciativa voluntaria de la Delegación extraídas de las aportaciones realizadas por el equipo de trabajo redactor que tendrá una incidencia muy positiva en la calidad del servicio que reciben los ciudadanos.

"Es ante todo un compromiso, tal y como define su título, en la prestación de servicios públicos de calidad que atiende a los principios de transparencia, información y atención adecuada, esta-

blece los derechos de las personas usuarias de nuestro centro y enumera los compromisos concretos sobre el tipo de conducta y servicios que van a recibir de la misma, así como los instrumentos que aseguren la participación y consulta de los ciudadanos y ciudadanas en el proceso de mejora permanente que hemos emprendido en el Ayuntamiento de San Sebastián de los Reyes, dice Agustina Lozano.

Un año de compromisos

Realizar trámites en el momento; ofrecer una respuesta inmediata no superior a las 24 horas, con adjudicación transparente de plazas y atención genérica en servicios de apoyo personal con tiempos ni superiores a los 15 días.

Organizar 40 bailes anuales, 12 salidas culturales, 1192 plazas en actividades de grupo y termalismo con un cumplimiento total de nuestro calendario de cursos y aulas.

Incrementar el 5 por ciento del fondo bibliográfico, aumentar en solo el IPC interanual los precios de comedor y cafetería y mantener la red de empresas colaboradoras que hacen precios especiales a nuestros mayores.

Cumplimiento estricto de los horarios de servicio, obtención de 7 puntos sobre 10 en satisfacción de usuarios referidos a limpieza y estado de conservación con medición diaria de temperatura de agua, humedad exterior, PH y cloro de la piscina.

Atención de quejas y sugerencias en un máximo de 15 días con evaluación anual de nuestras actividades y obtención de 7 puntos sobre una escala de 10 en la encuesta de satisfacción sobre atención individual del usuario.

Delegación de Personas Mayores
C/ Canal de Isabel II c/v c/ Benasque
Tel. 91 659 35 20

El complejo dispondrá de 11.200 metros cuadrados de zonas deportivas y 865 plazas de aparcamiento

Nuevas instalaciones deportivas en los alrededores de la estación de RENFE

El Ayuntamiento de San Sebastián de los Reyes aprobó en el pleno celebrado el pasado 19 de enero el estudio de viabilidad para la construcción de un complejo de ocio, deportivo y comercial en la gran parcela que se encuentra en las inmediaciones de la estación de cercanías de RENFE de la Avenida de España, y que se prevé inaugurar en el 2008.

"El fin del Ayuntamiento", explica Rubén Holguera, concejal de Urbanismo, "es completar las instalaciones deportivas ya disponibles, con las dotaciones de este nuevo complejo; pero sin gravar a los vecinos con el coste de su construcción y explotación, pues ambas cosas se sufragarán con los beneficios que se obtengan de la zona comercial".

El complejo, que dispondrá de 11.200 metros cuadrados de zonas deportivas, además de un gran aparcamiento subterráneo de 865 plazas, contará con varias piscinas, una zona de SPA, salas de musculación, fitness, pádel, gimnasia, una residencia para deportistas y zona docente, además de un gran salón de actos. Las instalaciones deportivas se conjugan con un área comercial y de ocio, que ocupará, en cualquier caso, menos del 50% de las instalaciones.

Narciso Romero, concejal de Deportes, afirma que "el objetivo es alcanzar el nivel deportivo de las poblaciones más desarrolladas, fomentando

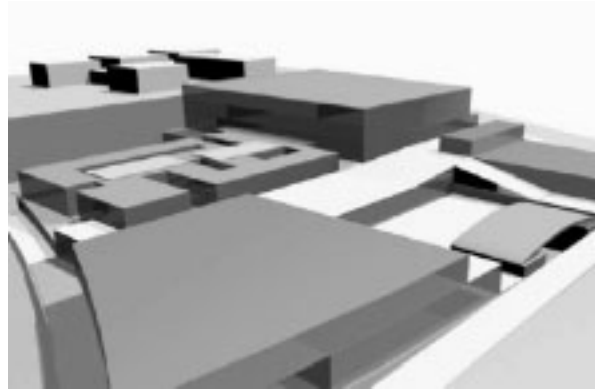

su práctica y elevando el nivel del deporte de competición y alto rendimiento. Para poder lograr estos fines", continúa Romero, "se debe procurar ofrecer a la población unas instalaciones deportivas de primer nivel como las que se construirán en esta zona de nuestra ciudad".

El modelo de inversión y gestión de este complejo deportivo-comercial es una novedad. El coste de las instalaciones es de 43 millones de euros, que se financiarán mediante la percepción anual de los ingresos obtenidos por la gestión de la superficie comercial y el derecho de uso de las plazas de aparcamiento para residentes y en rotación. De tal manera que el uso de todas las instalaciones deportivas no suponga para los vecinos un incremento del precio de los abonos y las entradas.



La Delegación de Mujer informa

Hidroterapia con circuito de spa y gimnasia suave

Una sesión semanal (Lunes a Viernes)
De 17,30 a 19 horas y los Viernes de 12 a 13,30 horas
30 euros mensuales

Delegación de Mujer

Avda. Baunatal, s/n. Tel. 91 653 02 69 / 88

La promoción se encuentra en una parcela de 4.000 metros cuadrados, muy cerca del hospital comarcal norte y a 300 metros de la nueva estación de metro

El alcalde coloca la primera piedra de las 113 viviendas de protección pública que construye la EMSV

Alrededor de 200 personas, adjudicatarios de las 113 viviendas de Protección Pública que han comenzado a construirse en Dehesa Vieja, fueron testigos de la colocación de la primera piedra por el alcalde de San Sebastián de los Reyes, José Luis Fernández Merino. Esta nueva promoción se encuadra en el Plan Municipal de Vivienda que impulsa el Ayuntamiento a través de la Empresa Municipal del Suelo y la Vivienda (EMSV).

La promoción se encuentra en una parcela de 4.000 metros cuadrados, muy cerca del hospital comarcal norte y a 300 metros de la nueva estación de metro que se abrirá el año próximo. Se trata, según el alcalde, "de una actuación que responde a la política municipal en pro de la vivienda protegida, con el fin de ofrecer un piso digno a un precio asequible. Estamos convencidos", prosiguió José Luis Fernández Merino, "de que los jóvenes de Sanse quieren continuar viviendo en la ciudad que les ha visto crecer, y es tarea de este gobierno municipal facilitarles el derecho de escoger su residencia en este municipio".

El espacio interior de la urbanización, verdadero corazón social del edificio, se plantea como un lugar de estancia, recreo y acceso a los portales. Habrá zonas de juego, arbolado y zonas verdes. Este proyecto tiene muy en cuenta

Es, en resumen, un edificio que plantea soluciones energéticas que tienen muy presente la calidad medioambiental. Cabe destacar la producción de agua caliente mediante paneles de energía solar, el uso de materiales y

Es un edificio que plantea soluciones energéticas que tienen muy presente la calidad medioambiental

el consumo de agua, por lo cual el mobiliario urbano y las especies vegetales han sido elegidas teniendo en cuenta esta condición.

mecanismos no contaminantes o iluminación solar en zonas comunes y motores de bajo consumo energético en ascensores y garaje.





En total, 113 viviendas: 5 de 58-68m²; 26 de 71-89m²; 74 de 97-109 m²; y 8 de 128-139m²; además de 194 plazas

truyendo 3.500 viviendas acogidas al régimen de protección. Se trata de un nuevo espacio urbano en el cual se está cons-

En los alrededores de esta gran promoción se va a construir el parque más grande de la zona norte, verdadero pulmón verde de la localidad

de aparcamiento, superando los mínimos de una plaza y media por vivienda. El edificio se distribuye en cuatro plantas y planta baja, que se completa con el local de comunidad y locales comerciales. La planta semisótano alberga los trasteros y aseos de apoyo a la zona de actividades comunitarias.

Dentro de Dehesa Vieja

La parcela en la que se encuentra esta promoción de la EMSV se sitúa dentro de la operación urbanística de Dehesa Vieja, en la cual se están cons-

truyendo ya un nuevo colegio, además de un centro comercial y de ocio -Alegra- en el cual se

truir el parque más grande de la zona norte, verdadero pulmón verde de la localidad. Este gran parque, con una superficie equivalente a la superficie de 55 campos de fútbol, cuya inversión asciende a 16 millones de euros, se complementa con diversas instalaciones deportivas. "Es decir", afirma el alcalde, "nos encontramos en un espacio para vivir y convivir. El gobierno que presido ha realizado un gran esfuerzo por la vivien-

José Luis Fernández Merino:
"los jóvenes de Sanse quieren continuar viviendo en la ciudad que les ha visto crecer"

va a integrar un espacio dedicado específicamente a la infancia: la ciudad de los niños.

En los alrededores de esta gran promoción se va a cons-

da de protección pública; pero ha querido dotar a este nuevo barrio y a sus nuevos vecinos de una calidad urbana y medioambiental a la altura de las mejores urbanizaciones".

¿ Busca aparcamiento ?
 ¿ Gasta su dinero en alquilar una plaza?
**¡ Invierta en su comodidad y
 rentabilice su dinero !**

APARCAMIENTO CALLE BILBAO

P PLAZAS de 
APARCAMIENTO

Desde 13.113 € (+IVA)

PROXIMA ENTREGA DE LLAVES

Financiación con Caja Madrid

(por un poco mas que cualquier alquiler)



AYUNTAMIENTO DE
 San Sebastián
 de los Reyes

Información en Oficina de

Ventas en obra.

Teléf: 679 223 893

VENGA A VERNOS Y ESTUDIAREMOS SU CASO
ABIERTA INSCRIPCION PARA ABONOS MENSUALES



**ESCUELA DE BAILE
 Pablo del Río**

Trvs. Pablo Ortiz, 2

28700 S.S de los Reyes

Tfn. 91 652 70 88

Email. escuelapablodelrio@yahoo.es

Horario: 10 a 14 h y 16.30 a 22.30

Bailes de Salón

Tango

Batuka

Ritmos Latinos

Danza del Vientre

Jazz

Pilates

Danza Clasica

Aerobic

Danza Española

Sevillanas

Danza Moderna

Salsa

Yoga

Funky

Tai Chi

DESCUENTO para Jubilados

**Ven a jugar
 al teatro de**

**LA
 GRAN
 MANZANA**



Febrero: Carnaval de cuentos

Cuenta-cuentos y cuent-teatros

**Juega, disfrázate y actúa en tu propio cuento
 con tus amigos!**

Viernes: de 17 a 20 h.

Sábados y domingos de apertura: de 12 a 14 y de 17 a 20 h.

Avda. de España, 17 - Alcobendas (junto al Ayuntamiento)

www.lamanzana.net

Tráfico anuncia sanciones y los órganos de consumo previenen sobre su calificación como juguetes

Minimotos: No tan minis

Estos pequeños vehículos que los padres consideran inofensivos al pensar en ellos como simples juguetes están en el punto de mira de la Dirección General de Tráfico. El organismo estatal asegura en una instrucción interna que debe aplicarse lo estipulado en la Ley de Circulación y Seguridad Vial. En paralelo, los órganos regionales de consumo previenen sobre su calificación como juguetes.

La Dirección de Tráfico reacciona así ante el aumento creciente de estos "juguetes" en vías y espacios públicos de circulación y hace hincapié en la categoría de "minibikes" provistas de motores de explosión de entre 40 y 50 centímetros cúbicos de cilindrada. Señala que la venta de

de Tráfico y se detiene especialmente en recomendar la denuncia de estos juguetes cuando se usen fuera de circuitos o espacios privados y no estén en posesión del correspondiente permiso y autorización de circulación. Advierte también de la obligación de estar asegurados ya que "tienen la consideración de vehículos a motor y, por tanto, obligación de estar asegurados con la póliza de suscripción obligatoria a efectos de la responsabilidad civil. Además, concluye este documento, su uso en vías públicas puede originar un riesgo grave para la circulación y su conductor. Por tanto, deberá adoptarse la medida cautelar de inmovilización que permite la ley".



estos vehículos se realiza correctamente con la advertencia explícita de su condición de juguetes y previniendo de su exclusión circulatoria de las vías y espacios públicos que pesa sobre ellas, cosa que no todos los padres o tutores cumplen. "Aunque solo pueden utilizarse en recintos cerrados y circuitos privados, es previsible un aumento de su uso en las vías de circulación y una incidencia negativa en la seguridad vial", dice la Dirección General.

Esta directiva que se emitió el pasado día 14 de diciembre está firmada por el Director General

Oficina Municipal de Información al Consumidor
Edificio de Servicios Municipales
El Caserón
Tel. 91 653 74 29



**OPOSICIONES POLICIA LOCAL
COMUNIDAD DE MADRID**

**AGENTES DE MOVILIDAD
AYUNTAMIENTO DE MADRID**

SI TIENES MÁS DE 18 AÑOS Y GRADUADO ESCOLAR,
PUEDES FORMAR PARTE DE LAS FUERZAS DE
SEGURIDAD. ¡ANIMATE!
¡LAS PLAZAS SON LIMITADAS!

TE OFRECEMOS:

PERSONAL CUALIFICADO Y TITULADO.
TEMARIO ACTUALIZADO COMPLETO SEGUN REQUISITOS
DE LAS CONVOCATORIAS.
INSTALACIONES DEPORTIVAS Y MONITOR DE
PREPARACION FISICA.
INFORMACIÓN ACTUALIZADA DE TODAS LAS PLAZAS
DE LOS ATOR DE LA CAM.
CALIDAD Y SERIEDAD EN NUESTRO TRABAJO.

**MES DE FEBRERO OFERTA APERTURA
MATRÍCULA GRATIS**

916 623 797
PASEO VALDEILASFUENTES, 11 ALCOBENDAS

Un taller de Servicios Sociales para divulgar la cultura de la mediación en los problemas interpersonales entre adolescentes

Alto a los conflictos

Entender la agresividad para controlarla y evitar los comportamientos que se derivan de ella es el objetivo más inmediato perseguido por la Delegación de Servicios Sociales, que inicia un taller de mediación de conflictos interpersonales para los adolescentes de nuestra ciudad.

"La manifestación de la agresividad en el adolescente va siendo un problema acuciante en ambientes educativos y en la sociedad en general", dicen los expertos de esta Delegación, para asentar una respuesta a este problema consistente en la divulgación de "una cultura de la mediación y de la prevención del uso de la violencia en los conflictos escolares y familiares". Este objeto prioritario de la iniciativa de los Servicios Sociales del Ayuntamiento de nuestra ciudad está protagonizado por su Programa de Mediación Familiar para "proporcionar medios que atajen la vulnerabilidad del adolescente, sobre todo, si vive en un medio inseguro y cambiante".

En esta iniciativa municipal colabora también el Instituto Madrileño del Menor y de la Familia, para conformar junto a la Delegación Municipal una propuesta que se dirige a "todos los alumnos de los institutos de San Sebastián de los Reyes para analizar el impacto que la conflictividad social y familiar pueda tener en la vida mental y desarrollo de la personalidad del menor".

Esta iniciativa va a revestir la forma de taller con participantes seleccionados por un equipo de orientadores. Tendrán en cuenta criterios como la existencia de conflictos familiares, las malas relaciones con los profesores o alumnos, o la existencia de problemas comunicativos.

Agustina Lozano, delegada de Bienestar Social lo valora como una buena forma de control de la agresividad y lanza una invitación a los posibles participantes de esta iniciativa porque "puede ser una forma divertida y amena de mejorar el clima social en el que vivimos a través de nuestra capacidad de expresión de sentimientos, nuestra percepción de las necesidades del otro, y sobre todo nuestra tolerancia en lo diferente para conseguir un entorno más cómodo y estimulante para todos".

El taller se distribuirá en grupos de 6 a 8 alumnos del segundo ciclo de ESO y Bachillerato y, en paralelo, los padres recibirán una valoración y explicación detallada sobre los factores que han determinado la selección de sus hijos. Éstos integrarán esta iniciativa durante tres meses con una sesión semanal de 30 a 40 minutos. Con cada sesión se tratará de extender más el diálogo para analizar la dinámica del grupo y observar las divisiones, las alianzas, las proyecciones, los roles que asumen sus miembros, todo ello base de la expresión de la agresividad.

Delegación de Servicios Sociales
"Taller de Mediación
en Conflictos Interpersonales"
 Programa de Mediación Familiar
 Tels. 91 654 01 43 y 91 654 08 22



Tiendas de comercio justo: Regalos de justicia

Existe una alternativa a los regalos tradicionales y lo plantean las asociaciones no gubernamentales con sus redes de comercio justo. No son otra cosa que puntos de venta para los productos tradicionales o artesanos de los países empobrecidos en plano de igualdad entre el productor y el consumidor. Ahora ya no ha distancias. La innovación tecnológica ha permitido que esta densa red se transforme en una gran superficie electrónica que distribuye solidaridad y justicia.

Ya no son los puntos de venta testimoniales y simbólicos que se sostenían con más voluntad que medios. Las tiendas de comercio justo conforman hoy una red de puntos de venta coordinados entre sí y con una variada muestra de productos y han evolucionado desde sus inicios para convertirse en redes franquiciadas, ofrecer venta por catálogo o constituir auténticos portales de comercio electrónico.

Pero su variedad no es solo fruto de la tecnología o elección de su promotor. A todas las une la concepción común de un comercio basado en

la justicia de las transacciones y en la solidaridad de los países desarrollados con los empobrecidos e ilustran esa idea argumental común con un único icono: su sello de calidad. Se trata de un distintivo para mostrar al público que se adhieren a un credo ético que quiere la eliminación del trabajo infantil, la equiparación entre hombres y mujeres y la promoción de sociedades participativas y democráticas.

La más veterana en nuestra zona norte es la conocida Tienda Utopía. No es una recién llegada ni mucho menos y sus impulsores participan habitualmente en charlas y acciones divulgativas del comercio justo y la solidaridad. Para el comprador que prefiera el contacto cara a cara es la

La Plaza



Artículos de comercio justo de Intermon Oxfam

alternativa idónea. Su catálogo de productos ha ido en incremento con el paso del tiempo y puede ofrecer un amplio surtido del sector de la alimentación, el textil, la juguetería didáctica y la papelería ecológica y de reciclado.

Utopía pertenece a la Red de Asociaciones de Comercio Justo formada por 2.500 tiendas españolas que se integran en la Red Europea. Tanto ésta como la de IDEAS, (Iniciativas de Economía Alternativa y Solidaria) creen en un comercio en el que "los productores deben recibir un buen precio por sus productos, que estas relaciones comerciales deben constituirse a largo plazo y propiciar condiciones de trabajo dignas y participativas con un estricto respeto a los derechos individuales, especialmente de mujeres, niños y discapacitados".

Regala justicia y solidaridad

Tienda Utopía

Avda. Zaporra, 23
Tel. 91 663 81 64

Sodepaz

<http://www.sodepaz.org/tienda/>

Tienda Solidaria La Casa Encendida

Ronda de Valencia, 2
<http://www.solidaridad.org/06tienda.html>

Setem

<http://www.comerciojusto.com/>

Consumo Solidario en Red

<http://www.consumosolidario.org/>

Intermon Oxfam

<http://www.intermonoxfam.org/tienda/>

DEMANDA DE TRABAJO

Se ofrece joven para trabajar externa por h. en limpieza, plancha, cuidado de niños. A partir de las 11h. Lilian. Tel. 679 135 508

Diplomada en magisterio, se ofrece para dar clases particulares de apoyo en todas las áreas, mañanas y tardes. Experiencia con alumnos con dificultades en aprendizaje. Raquel. Tel. 609 822 672

Busco trabajo como acompañar a personas por la noche. Urbanizaciones Santo Domingo, Club de Campo, Ciudadcampo. Referencias. Tel. 625 755 296

Joven se ofrece para trabajar por la mañana hasta las 12,30. John. Tel. 91 229 77 14

Joven responsable se ofrece para trabajar en limpieza de oficinas, portales, casas. De lunes a viernes de 8 a 11h. S. S. Reyes o Alcobendas. Tel. 657 652 458

Me ofrezco para trabajar como externa en limpieza, cuidado de personas mayores, niños. Tel. 669 022 312

Señora responsable se ofrece para trabajar por h., media jornada o completa, sabiendo limpieza en general o plancha. Tel. 667 896 914

Señora se ofrece para trabajar en limpieza de portales, oficinas, manipuladora. De lunes a viernes por h. o jornada completa. Experiencia. Tel. 618 915 932

Señora solicita empleo de ayudante de cocina, limpieza, manipuladora. Petri. Tels. 91 651 90 01 y 618 107 339

Señora de 30 años, necesita trabajar de 11,30 a 15,30h. de lunes a viernes, plancha, cuidado de niños, limpieza del hogar. Tel. 697 778 079

Me ofrezco para trabajar en casas, cuidado de niños, limpieza. Elísabet. Tel. 662 313 159

Me ofrezco para trabajar como albañil. Marius. Tel. 662 313 159

Busco trabajo por h. por la tarde o martes por la mañana. Tel. 687 304 866

Señora se ofrece para trabajar de 15,30 a 17h. en limpieza. Experiencia. S. S. Reyes o Alcobendas. Urge. Tel. 609 336 765

Joven estudiante de auxiliar de enfermería, responsable, se ofrece para trabajar por la mañana, limpieza, cuidado de personas mayores, niños, camarera. Experiencia y disponibilidad. Tel. 699 751 926

Señora se ofrece para trabajar por h. en limpieza, bares, restaurantes, labores del hogar. Referencias. Tel. 91 293 53 68

Deseo trabajar como conductor por h. o jornada completa, con o sin coche, con furgoneta. Tel. 650 360 474

Señora busca trabajo en limpieza del hogar, portales, cuidado de personas mayores, canguro por la noche. Por h. Tel. 661 034 448

Se ofrece señora responsable para limpieza de casa, portales. Horario de mañana. Tel. 658 917 199

Me ofrezco de manipuladora, limpieza, experiencia en industria cárnica. Tels. 91 241 26 83 y 680 845 304

Señora sería busca trabajo en servicio doméstico, horario de mañana o interna. Zona S. S. Reyes, Alcobendas o Granjilla. Tel. 666 122 022

Busco trabajo de limpieza, cuidado de niños. Por h. o fija. Tel. 619 570 951

Busco trabajo en limpieza, Office, cuidado de personas mayores, llevar niños al colegio. Por h. o jornada completa. Tel. 635 796 476

Señora busca trabajo a partir de las 18h., tareas domésticas, cuidar niños, personas mayores, sábados enteros. Tel. 687 666 737

Señora se ofrece para trabajar por h. o jornada completa, sabiendo limpieza de casa, cuidado de niños, personas mayores, llevar niños al colegio. Tel. 616 462 144

Deseo trabajar en cuidado de niños, cocina, plancha, bares, restaurantes. A partir de las 18 h. tengo referencias. Tel. 669 131 605

Señora responsable se ofrece para trabajar en casa, externa de lunes a viernes, limpieza, plancha, cuidado de niños. Por h. o jornada completa. Tel. 686 732 585

Joven de 25 años se ofrece para trabajar por h., limpieza, cuidado de niños, personas mayores. Tel. 697 261 269

Joven se ofrece para trabajar en jardinería o lo que surja. Horario de mañana. Tel. 697 261 269

Busco trabajo por la tarde media jornada de lunes a viernes. Llamar a partir de las 14h. Tel. 650 414 009

Me ofrezco para trabajar, escayola, pladur, albañilería, fontanería, alicatado, plaqueta, pintura. Tel. 645 096 007

Necesito trabajar por h. en limpieza los fines de semana, mañana o tarde. Experiencia. Tel. 620 421 045

Joven busca trabajo, media jornada a partir de las 15h. de lunes a viernes. Diego. Tel. 650 414 009

Joven busca trabajo, externa por h. Tels. 667 729 108

Señora se ofrece para trabajar miércoles y viernes de 11,30 a 19h. Experiencia. Tel. 617 224 957

Necesito trabajar, limpieza, guarderías, dependienta, cajera. Tel. 630 108 079

Se ofrece joven responsable para labores del hogar, cuidado de niños. A partir de las 17,30h. Tel. 687 121 108

Señora busca trabajo, limpieza de casa, plancha. Por h. de 10 a 12 h. Tel. 647 908 317

Persona con experiencia, no fumadora, y sin cargas familiares, se ofrece para limpieza del hogar, plancha, cuidado de niños, personas mayores, discapacitados. De lunes a viernes de 17 a 21h ó de 18 a 22h. zona S. S. Reyes, Alcobendas o Algete. Manuela. Tel. 686 707 758

Señora se ofrece para trabajar en limpieza de oficinas, hogar, plancha, sabiendo arreglo de prendas. De 8 a 15h. Experiencia. Urge. Tel. 609 336 765

Se ofrece joven seria para labores del hogar, cuidado de niños. A partir de las 17h. Rita. Tel. 655 616 144

Busco trabajo por h., jornada completa o media, cuidado de niños, personas mayores, limpieza. Tel. 699 731 966

Señora se ofrece para trabajar en casa, externa de lunes a viernes, jornada completa o por h., limpieza, plancha, cuidado de niños, personas mayores. Zoila. Tel. 686 732 585

Joven responsable y con referencias, se ofrece para trabajar en cuidado de niños, personas mayores, limpieza, plancha. Jornada completa o por h. Andrea. Tel. 654 421 589

Señora se ofrece para trabajar en servicio doméstico, externa o interna, mañana o tarde. Tel. 655 069 711

Estudiante de último curso de ingeniería con experiencia se ofrece para dar clases particulares (secundaria y 1º de bachillerato). Zona S. S. Reyes. Elena. Tel. 650 251 817

Profesor da clases particulares de matemáticas, física y química. ESO. y bachillerato. Arturo. Tel. 699390676

Española Gerocultora, cuida personas mayores en casa, hospital, residencia, visitas médicas, día, noche. Pilar. Tel. 91 654 29 20

Señora se ofrece para trabajar en cuidado de niños, personas mayores, limpieza, plancha. Prescindible fines de semana. Tel. 649 772 531

OFERTA DE TRABAJO

Editorial de artes gráficas en Alcobendas, necesita mozo/a de almacén para preparación de pedidos, control y reposición de mercancía. Contrato + alta en Seguridad Social, incorporación inmediata. Enviar C.V. a alvaro@edit66.es Fax 91 662 67 76

Multinacional de la zona busca personal para empleo estable en centro de emisión de llamadas, diferentes horarios y turnos, no necesaria experiencia, formación a cargo de la empresa. Laura. Enviar C.V. a: Madrid@crit-espane.com. Tel. 91 535 74 48

Hotel en Alcobendas 4*superior, busca estudiantes de Turismo y Hostelería para realizar prácticas. Busca recepcionistas con idiomas (inglés y otro más), preferiblemente con carrera de Turismo para contrato laboral. Silvia Maestro Tel. 91 200 84 84

Preciso empleada del hogar, interna para casa sin niños, especialmente sabiendo cocina, zona Vega de la Moraleja, junto a Centro Norte 2, sueldo 720€. Mes + 2 pagas y S. Social. Tel. 639 788 685

Peluquería, necesita ayudanta y ayudanta adelantada, zona S. S. Reyes. Tel. 91 654 59 70

Busco profesor/a para dar clase de bajo a domicilio, edad máxima 22 años, que sepa sobre todo música punk-rock, me vale cualquier estilo para aprender. Tardes. Tel. 635 676 976

Necesito 2 profesores todo el año para alumno de 1º de empresariales para matemáticas financieras e inglés (si es posible nativo). Tel. 630 825428

Restaurante precisa camarero con experiencia. Domingos libres. Tel. 91 490 10 96

Editorial de artes gráficas en Alcobendas, necesita auxiliares administrativo con experiencia, contrato + alta en Seguridad Social, incorporación inmediata. Enviar C.V.: Raquel@edit66.es Fax. 91 662 67 76

Se requieren reponedores para S. S. Reyes y Alcobendas, media jornada de 6 a 10h y de 18 a 22h., jornada completa de 6 a 13h. y de 13 a 22h. Estabilidad laboral. Pepa, Nuria o Roman. Tel. 91 652 80 00/54

Empresa de Telemarketing, busca teleoperadores para Alcobendas y Tres Cantos, emisión o recepción de llamadas, turnos intensivos de mañana o tarde, puestos estables, incorporación inmediata. Vanesa Velásquez. Tels. 91 203 64 50 y 91 659 62 51

Se necesita un cantante para grupo rociero ya formado, a poder ser de Alcobendas o S. S. Reyes. Tel. 91 653 84 44

Se precisan encargados/as de tienda para S. S. Reyes o Alcobendas. Funciones, gestión de tienda, atención al cliente y elaboración de productos. Formación, BUP, FP o similar, orientación al cliente, se valora experiencia en sector hostelería, disponibilidad fines de semana, permiso de trabajo para extranjeros. Ofrecemos contrato indefinido, jornada completa, turnos rotativos, salario + incentivos, formación a cargo de la empresa. Tel. 91 658 70 75

Entidad financiera precisa incorporar en oficinas de San Sebastián de los Reyes Administrativos y Administrativos bilingües en inglés.

» **Perfil de administrativos:**

FP Administración, E.G.B, Diplomatura o Licenciatura. Funciones: Labores administrativas y gestión de operaciones bancarias. (Formación a cargo de la empresa). Horario: lunes a viernes: 9:00h a 18:00h. Retribución económica: 10.057€ (Primer año), 13.000 € (segundo año), 15.000€ (más de 18 meses).

» **Perfil de Administrativos bilingües:** Imprescindible nivel alto de inglés. Funciones: Labores administrativas y gestión de operaciones bancarias (Formación a cargo de la empresa). Horario: lunes a viernes: 9:00h a 18:00h. Retribución económica: 12.700€ (0 a 9 meses), 14.000€ (10 a 12 meses), 15.000€ (15 meses en adelante). Interesados ponerse en contacto con Marta Granado Tel. 91 506 22 80

ALQUILER DE VIVIENDA

Habitación en piso compartido a caballero serio y responsable, cerca del Ayuntamiento. S. S. Reyes. Tel. 618 270 704

Dúplex a estrenar en S. S. Reyes, zona Pradejón. Tel. 609 967 713

Habitación a chica en casa compartida. Tels. 91 654 33 97 y 696 234 758

Habitación a persona no fumadora y responsable y sepa convivir. Tel. 652 575 767

Piso de 2 habitaciones, baño, cocina, salón, calefacción individual, gas, ascensor, amueblado, nuevo. 800€. Fianza 2.500€. Tel. 654 158 468

Apartamento amueblado, con ascensor, lugar céntrico. 570€. Gastos incluidos. Tel. 91 652 60 52

Busco piso, zona S. S. Reyes o Alcobendas. Tel. 627 804 757

Busco piso de 3 habitaciones, económico, zona Monumento a los Toros o Parque de la Marina, preferible vacío. No Agencias. Tel. 628 942 884

Habitación, zona Polideportivo. S. S. Reyes, a pareja o persona sola no fumadora. Tel. 647 893 425

Dúplex en el Molar. 70 m². 3 habitaciones, baño, aseo, cocina amueblada, salón. Mónica. 91 653 61 19 y 619 666 977

Alquilo ático sin ascensor barrio Chaparral S.S. Reyes. 2 habitaciones más 40m² de terraza, salón independiente semiamueblado, calefacción gas natural. 700€ comunidad y agua incluido más aval bancario. Llamar tardes Tel. 616 978 870

COMPRA VENTA DE VIVIENDA

Vendo piso en S. S. Reyes, 100 m², exterior. 3 habitaciones, 2 baños, tarima, climalit, puertas lacadas, exterior acorazada, terraza, 4 armarios empotrados, 3 a/a, garaje, trastero. Reformado. 294.000€. Urge. Tel. 91 241 05 39

Vendo piso en S. S. Reyes. 3 habitaciones, 2 baños, (1 con hidromasaje), salón independiente, tarima, puerta acorazada, climalit, aire acondicionado, 4 armarios empotrados, terraza, cocina amueblada, garaje y trastero incluido, a 5' de estación metro. Mejor ver. 294.000€. Urge. Tel. 665 884 225

Vendo piso en avda. Lugo, zona Dehesa. 3 habitaciones, 2 baños, salón y cocina amueblados, tendedero, ascensor, garaje, trastero. 342.000€. Tel. 627 406 379

Piso céntrico y reformado en Alcobendas. 80 m². A 300m. del metro y cercanías. 3 dormitorios, amplia cocina y salón. Patio interior. Gas natural. 247.000€. Tel. 91 663 68 55.

Vendo bungalow, sobre un 1º en urbanización Isla Cristina (Huelva). 3 habitaciones, aseo, baño, terraza, a 100 m de la playa. 178.000€. Tel. 651 655 643

Vendo piso bajo de 85 m², céntrico en S. S. Reyes, habitaciones dobles, calefacción central, parque, reformado para entrar a vivir, exterior. Tels. mañanas 609 545 987 noches 686 626 523

Compro piso de 3 habitaciones, con 1 ó 2 plazas de garaje y trastero "Mirador de la Dehesa". S. S. Reyes. Tel. 639 894 568

Vendo en Rosa Luxemburgo. 200 m², 3 plantas una independiente, 5 habitaciones, 2 cocinas, 2 baños, aseo, patio, garaje- reformado para entrar a vivir. 570.000€. Tels. 91 654 21 97 y 670 757 916

Vendo dúplex. 170 m², solarium, 3 habitaciones, 2 baños, aseo, cocina italiana, 2 plazas de garaje, soleado, zona avda. Madrid. 408.689€. Tel. 659 152 880

Vendo piso zona Dehesa. 4 habitaciones, 2 baños, aseo, solarium garaje, trastero, salón, armarios empotrados, gas natural, aire acondicionado, bomba de calor, puerta acorazada. Mejor ver 440.000€. negociables. Tel. 91 652 54 82 y 660 086 294.

Vendo piso de 80 m² en S. S. Reyes, zona Ayto. 3 habitaciones, baño, cocina amueblada, salón independiente, parquet, doble ventana, calefacción por gas natural, aire acondicionado, 3 terrazas, armario empotrado. Para entrar a vivir. 264.000€. Tel. 91 653 62 09

Vendo piso en residencial Castilla, exterior. 4 habitaciones, 2 baños, 2 terrazas, 5 armarios empotrados, salón, garaje, piscina, tenis, parque infantil y zonas verdes, 395.000€. Tel. 686 925 693

Vendo piso en S. S. Reyes, 3º sin ascensor, 3 habitaciones, baño con armario, armarios empotrados, trastero, totalmente reformado. 220.000€. Negociables. No agencias. Tel. 610 674 277

Vendo piso en S. S. Reyes, zona La Viña. 101 m², 2ª planta, exterior, ascensor, 4 habitaciones, armarios empotrados, salón independiente con terraza, baño, cocina amueblada, calefacción central, portero automático y físico, plaza de garaje. 330.000€. Tel. 91 652 54 74

Vendo apartamento en Torrevieja. 2 habitaciones, piscina. Tel. 91 652 65 89

Vendo piso; 110m², 3 habitaciones, 2 baños, salón, terraza, cocina amueblada, tendedero, trastero, garaje, opción a muebles. Zona nueva, próximo, colegio, instituto, comercios. 270.000€. Tel. 625 243 954

Vendo casa en Montillana "Granada", 2 plantas, 6 habitaciones, cocina, baño, patio y cuadra. 48.000€. Tel. 639 458 921

Vendo piso en zona Navarrodan. 3 dormitorios, 2 baños, salón, cocina con Office. 4 armarios empotrados, aire acondicionado, ascensor, reformado para entrar a vivir, plaza de garaje y trastero incluidos en precio. 2ª plaza opcional, solarium comunitario, bien comunicado, cerca de colegios. 325.000€. Tel. 636 144 784

TERRENOS Y LOCALES

Vendo plaza de garaje, c/. Cristo de los Remedios. Tel. 91 652 37 01

Alquilo local comercial de 60 m², avda. Castilla la Mancha, reformado. Tels. 616 183 685 y 646 811 123

Vendo local comercial c/ Pilar. S. S. Reyes. 20 m², 8 m² de almacén, totalmente, instalado, aseo y baño. 72.000€. Tel. 696 666 251

Vendo nave semisótano, frente a policía local, gas ciudad, alarma, luz con proyecto, paso carruajes, almacén, trastero y taller de tapicería. No agencias, posibilidad de alquiler con opción a compra. 360.000€. Negociables. Tels. 91 653 31 86 y 666 209 054

Alquilo plaza de garaje en avda de Madrid. Tel. 652 91 97

Alquilo plaza de garaje para moto, económica, zona Guerrilleros. Tel. 91 241 27 17

Alquilo plaza de garaje, (mando a distancia) junto a la Av. de España, a la altura de la comisaría de Alcobendas y S. S. Reyes. 80€. Tel. 91 241 22 67

VARIOS

Vendo mono de esquí talla 8 a 10 años, para niño o niña, nuevo. 24€. Tel. 91 654 19 24

Vendo Honda Civic. 3 puertas, gasolina, 1.6. 40.000 km. A.A, AIRBAG, C.C, elevadoras eléctrico, ABS, radio, llantas aleación. 2207 CMG, siempre en garaje, garantía Honda 9 meses. 10.200€. Tel. 91 652 29 08

Vendo bombona de butano. A convenir. José o Mari. Tels. 91 653 10 75 y 658 419 461

Vendo tresillo y sillón relax. 180€. Negociables. Tel. 91 261 04 42 y 696 956 120

Vendo YAMAHA AEROX 50 cc, tubo LEO vinci RR, ruedas Pirelli Evo, bujía y batería recién cambiadas. 17.000 km. Mario. Tel. 650 400 596

Vendo mueble de salón con mesita haciendo juego. Sin estrenar. Tel. 91 229 72 91

Alquilo cabina de Salón de Belleza en S. S. Reyes a Osteópata. 300€. Tel. 91 654 16 71

Vendo cazadora de cuero. Perfecto estado, económica. Tel. 657 997 193

Vendo embocadura de mármol para chimenea muy buena calidad color marrón y betas en blanco precio inmejorable. Tel. 91 652 21 34

vendo por cambio de equipo, cámara 35mm. NIKON F65 con 3 objetivos, angular 19-35, 28.80 y 70-300, poco uso. Regalo carretes y baterías. A convenir. Tel. 91 654 35 11

vendo aparato electroestática para depilación eléctrica. Marca SORÑA, modelo 4000 a estrenar. Tels. 91 654 09 27 y 609 198 589

PROGRAMACIÓN 2ª QUINCENA FEBRERO 2006

LUNES, 13

08,00 CABEZA DE PATATA
08,20 DENVER, EL ÚLTIMO DINOSAURIO
08,40 VOLTRON
09,05 LA COCINA DE P. SUBIJANA
09,30 SOFÍA, DAME TIEMPO
10,20 MISIÓN S.O.S.
13,15 CABEZA DE PATATA
13,25 DENVER, EL ÚLTIMO DINOSAURIO
13,45 VOLTRON
14,10 LA COCINA DE P. SUBIJANA
14,40 SOFÍA, DAME TIEMPO
16,00 EL CLUB DE LAS IDEAS
17,00 SECUENCIA ZERO
17,30 VIRTUAL EDUCA MÉXICO
18,30 LA RUMBA
19,00 CREART: M. CIGES
19,30 EN PLURAL
20,00 POTATO HEAD
20,15 DENVER, EL ÚLTIMO DINOSAURIO
20,35 VOLTRON
21,05 LA COCINA DE P. SUBIJANA
21,15 MISIÓN S.O.S.
21,45 EL AVENTURERO
22,10 EL CRONÓMETRO
23,10 Cine: HISTORIAS DE GANSTER

MARTES, 14

08,00 CABEZA DE PATATA
08,15 DENVER, EL ÚLTIMO DINOSAURIO
08,30 VOLTRON
08,55 LA COCINA DE P. SUBIJANA
09,10 SOFÍA, DAME TIEMPO
10,00 MISIÓN S.O.S.
13,00 CABEZA DE PATATA
13,10 DENVER, EL ÚLTIMO DINOSAURIO
13,30 VOLTRON
13,50 LA COCINA DE P. SUBIJANA
14,05 SOFÍA, DAME TIEMPO
16,00 MEDIOSCÓPICOS
16,30 INFORME IBEROAMERICANO
17,00 COSTA RICA: TESORO NATURAL
17,30 MARATONES CIENTÍFICOS
18,30 DE GUSTOS Y COLORES
19,00 SECUENCIA ZERO
20,00 POTATO HEAD
20,10 DENVER, EL ÚLTIMO DINOSAURIO
20,35 VOLTRON
21,00 LA COCINA DE P. SUBIJANA
21,15 MISIÓN S.O.S.
21,35 EL MUNDO DE LAS SETAS
22,10 EL SANTO
23,00 POST-DATA

MIÉRCOLES, 15

08,00 CABEZA DE PATATA
08,20 DENVER, EL ÚLTIMO DINOSAURIO
08,45 VOLTRON
09,10 LA COCINA DE P. SUBIJANA
09,20 SOFÍA, DAME TIEMPO
10,10 MISIÓN S.O.S.
13,05 CABEZA DE PATATA
13,15 DENVER, EL ÚLTIMO DINOSAURIO
13,40 VOLTRON
14,05 LA COCINA DE P. SUBIJANA
14,20 SOFÍA, DAME TIEMPO
16,00 FIESTAS POPULARES
16,30 PUEBLOS DE ARTESANOS
17,00 ARTE Y MATEMÁTICAS
17,30 CONGRESO COMUNICACIÓN
18,00 ANOREXIA Y BULIMIA
18,30 EL CLUB DE LAS IDEAS
20,00 TÚ ALCALDE RESPONDE
20,20 DENVER, EL ÚLTIMO DINOSAURIO
20,50 VOLTRON
21,15 LA COCINA DE P. SUBIJANA
21,30 MISIÓN S.O.S.
22,00 TÚ ALCALDE RESPONDE
22,20 SPORTWORX
23,00 CITA CON LOS CLÁSICOS:
FELIPE DERBLAY

JUEVES, 16

08,00 CABEZA DE PATATA
08,10 DENVER, EL ÚLTIMO DINOSAURIO
08,30 VOLTRON
08,55 LA COCINA DE P. SUBIJANA
09,10 SOFÍA, DAME TIEMPO
09,55 MISIÓN S.O.S.
13,05 CABEZA DE PATATA
13,15 DENVER, EL ÚLTIMO DINOSAURIO
13,40 VOLTRON
14,05 LA COCINA DE P. SUBIJANA
14,15 SOFÍA, DAME TIEMPO
16,00 AMÉRICA ENTRE DOS OCEANOS
16,30 EN PLURAL
17,00 MEDIAMOS
17,30 UNIVERSIDAD CENTRAL
18,30 HOMOSEXUALISMO
19,00 PLENO MUNICIPAL ORDINARIO
20,00 MOONSTREAMERS
20,15 DENVER, EL ÚLTIMO DINOSAURIO
20,40 VOLTRON
21,05 LA COCINA DE P. SUBIJANA
21,20 MISIÓN S.O.S.
21,35 EL MUNDO DE LAS SETAS
22,20 LOS OCEANOS DEL HOMBRE
23,10 MEDITERRÁNEO

VIERNES, 17

08,00 MOONSTREAMERS
08,15 DENVER, EL ÚLTIMO DINOSAURIO
08,40 VOLTRON
09,05 LA COCINA DE P. SUBIJANA
09,20 SOFÍA, DAME TIEMPO
10,05 MISIÓN S.O.S.
13,05 MOONSTREAMERS
13,15 DENVER, EL ÚLTIMO DINOSAURIO
13,40 VOLTRON
14,10 LA COCINA DE P. SUBIJANA
14,20 SOFÍA, DAME TIEMPO
16,00 BARATARIA
16,30 MAS POR MENOS
17,00 APUNTES
17,30 PERIODISMO CIENTIFICO
18,00 EXCURSIONES
18,40 MOONSTREAMERS
18,50 DENVER, EL ÚLTIMO DINOSAURIO
19,15 VOLTRON
19,40 LA COCINA DE P. SUBIJANA
19,55 MISIÓN S.O.S.
21,00 EL AYUNTAMIENTO INFORMA
21,30 SECUENCIA ZERO
22,10 QUERIDO MAESTRO
23,20 ZOOMBADOS

SÁBADO, 18 Y DOMINGO, 19

15,00 EL AYUNTAMIENTO INFORMA
15,30 SECUENCIA ZERO
16,00 PLENO MUNICIPAL ORDINARIO
17,35 EL SANTO
18,25 MEDITERRÁNEO
19,30 TU ALCALDE RESPONDE
20,00 EL AYUNTAMIENTO INFORMA
20,30 SECUENCIA ZERO
21,00 BAUL 47
21,20 EL AVENTURERO
21,45 QUERIDO MAESTRO
22,45 POST-DATA
23,15 ZOOMBADOS
23,40 Cine:
LA MUJER TRAS LA PUERTA



Pleno municipal: Jueves 16, 19,00h.

LUNES, 20

08,00 MOONSTREAMERS
08,05 DENVER, EL ÚLTIMO DINOSAURIO
08,30 VOLTRON
08,55 LA COCINA DE P. SUBIJANA
09,05 SOFIA, DAME TIEMPO
09,55 MISIÓN S.O.S.
13,25 MOONSTREAMERS
13,35 DENVER, EL ÚLTIMO DINOSAURIO
14,00 VOLTRON
14,25 LA COCINA DE P. SUBIJANA
14,35 SOFIA, DAME TIEMPO
16,00 EL CLUB DE LAS IDEAS
17,00 SECUENCIA ZERO
17,30 VIRTUAL EDUCA MÉXICO
18,30 PLAN DE RODAJE
19,00 CREART: EVRU
19,30 EN PLURAL
20,00 MOONSTREAMERS
20,15 DENVER, EL ÚLTIMO DINOSAURIO
20,35 VOLTRON
21,00 LA COCINA DE P. SUBIJANA
21,15 MISIÓN S.O.S.
21,35 EL AVENTURERO
22,00 EL CRONÓMETRO
23,05 Cine: AQUELLAS JUERGAS ...

MARTES, 21

08,00 MOONSTREAMERS
08,20 DENVER, EL ÚLTIMO DINOSAURIO
08,40 VOLTRON
09,10 LA COCINA DE P. SUBIJANA
09,20 SOFIA, DAME TIEMPO
10,05 MISIÓN S.O.S.
13,10 MOONSTREAMERS
13,25 DENVER, EL ÚLTIMO DINOSAURIO
13,50 VOLTRON
14,15 LA COCINA DE P. SUBIJANA
14,25 SOFIA, DAME TIEMPO
16,00 MEDIOSCÓPIOS
16,30 INFORME IBEROAMERICANO
17,00 COSTA RICA: TESORO NATURAL
17,30 MARATONES CIENTÍFICOS
18,30 PLAN DE RODAJE
19,00 SECUENCIA ZERO
20,00 MOONSTREAMERS
20,15 DENVER, EL ÚLTIMO DINOSAURIO
20,35 VOLTRON
21,00 LA COCINA DE P. SUBIJANA
21,10 MISIÓN S.O.S.
21,35 EL MUNDO DE LAS SETAS
22,25 EL SANTO
23,15 POST-DATA

MIÉRCOLES, 22

08,00 MOONSTREAMERS
08,15 DENVER, EL ÚLTIMO DINOSAURIO
08,40 VOLTRON
09,05 LA COCINA DE P. SUBIJANA
09,15 SOFIA, DAME TIEMPO
10,05 MISIÓN S.O.S.
13,15 MOONSTREAMERS
13,30 DENVER, EL ÚLTIMO DINOSAURIO
13,50 VOLTRON
14,20 LA COCINA DE P. SUBIJANA
14,30 SOFIA, DAME TIEMPO
16,00 FIESTAS POPULARES
16,30 PUEBLOS DE ARTESANOS
17,00 A PARTE REI
17,30 CONGRESO DE COMUNICACIÓN
18,00 PLAN DE RODAJE
19,00 EL CLUB DE LAS IDEAS
20,00 TÚ ALCALDE RESPONDE
20,20 MOONSTREAMERS
21,01 VOLTRON
21,25 LA COCINA DE P. SUBIJANA
21,35 MISIÓN S.O.S.
22,00 TÚ ALCALDE RESPONDE
22,20 SPORTWORX
22,45 CITA CON LOS CLÁSICOS:
DICK TURPIN

JUEVES, 23

08,00 MOONSTREAMERS
08,05 DENVER, EL ÚLTIMO DINOSAURIO
08,30 VOLTRON
08,55 LA COCINA DE P. SUBIJANA
09,10 SOFIA, DAME TIEMPO
09,55 MISIÓN S.O.S.
13,25 MOONSTREAMERS
13,40 DENVER, EL ÚLTIMO DINOSAURIO
14,00 VOLTRON
14,25 LA COCINA DE P. SUBIJANA
14,40 SOFIA, DAME TIEMPO
16,00 CITA CON LA TIERRA
16,30 EN PLURAL
17,00 MEDIOMOS
17,30 USO EDUCATIVO DEL VÍDEO
18,30 PLAN DE RODAJE
19,00 FIESTAS POPULARES
20,00 MOONSTREAMERS
20,15 DENVER, EL ÚLTIMO DINOSAURIO
20,35 VOLTRON
21,00 LA COCINA DE P. SUBIJANA
21,15 MISIÓN S.O.S.
21,40 EL MUNDO DE LAS SETAS
22,25 LOS OCEANOS DEL HOMBRE
23,20 MEDITERRÁNEO

VIERNES, 24

08,00 MOONSTREAMERS
08,10 DENVER, EL ÚLTIMO DINOSAURIO
08,35 VOLTRON
09,00 LA COCINA DE P. SUBIJANA
09,15 SOFIA, DAME TIEMPO
10,00 MISIÓN S.O.S.
13,10 MOONSTREAMERS
13,20 DENVER, EL ÚLTIMO DINOSAURIO
13,45 VOLTRON
14,10 LA COCINA DE P. SUBIJANA
14,25 SOFIA, DAME TIEMPO
16,00 BARATARIA
16,30 MAS POR MENOS
17,00 NUEVOS VECINOS
17,30 PERIODISMO CIENTIFICO
18,30 CINEMA JOVE
18,40 MOONSTREAMERS
18,50 DENVER, EL ÚLTIMO DINOSAURIO
19,10 VOLTRON
19,35 LA COCINA DE P. SUBIJANA
19,55 MISIÓN S.O.S.
21,00 EL AYUNTAMIENTO INFORMA
21,30 SECUENCIA ZERO
22,10 QUERIDO MAESTRO
23,10 ZOOMBADOS

SÁBADO, 25 Y DOMINGO, 26

15,00 EL AYUNTAMIENTO INFORMA
15,30 SECUENCIA ZERO
16,00 Cine: EL PATITO FEO
17,25 SPORTWORX
17,50 EL SANTO
18,35 MEDITERRÁNEO
19,45 TÚ ALCALDE, RESPONDE
20,00 EL AYUNTAMIENTO INFORMA
20,30 SECUENCIA ZERO
21,00 BAUL 47
21,30 EL AVENTURERO
22,00 QUERIDO MAESTRO
23,00 POST-DATA
23,25 ZOOMBADOS
23,50 Cine: PUNTO LIMITE



DOMINGO 26 DE FEBRERO DE 11 A 14 H.

Fiesta infantil de disfraces en la Plaza de la Constitución, con castillos hinchables, talleres de máscaras y animación, donde se obsequiará con regalos a todos los niños participantes.

MARTES 28 DE FEBRERO A LAS 19 H.

III Muestra de Chirigotas en el teatro Adolfo Marsillach, en la que participarán varias chirigotas locales y de la Comunidad de Madrid. Entrada gratuita, hasta completar el aforo. Petición de invitaciones en Oficina de Promoción, Turismo y Festejos.

Inscripciones: Oficina de Promoción, Turismo y Festejos, Calle Real, 84 2ª planta, desde el día 24 de enero al 24 de febrero de 9 a 14 horas.

MIÉRCOLES 1 DE MARZO A LAS 18.45 H.

Velatorio de la Sardina en la Plaza de la Constitución acompañados por una charanga y una comparsa.

A LAS 19.30 H.

Entierro de la Sardina con animación de zancudos, trapefuegos, máscaras y ambientación musical. Iniciará su recorrido en la Plaza de la Constitución y transcurrirá por las Calles: Milagros, San Roque, Victoria, San Vicente, Plaza la Fuente, San Onofre, Av. Navarrodón y Recinto Ferial, acompañados por una charanga y una troupe.

A LAS 20 H.

Castillo de Fuegos Artificiales en el Recinto Ferial.

A LAS 20.15 H.

Al término del Entierro de la Sardina se ofrecerá la tradicional **"degustación de sardinas asadas"**, con la colaboración de las Peñas de la localidad, para todos aquellos que deseen acercarse.



Delegación de Promoción
Turismo y Festejos

www.ssreyes.org