

VIAL-2 y VIAL-11

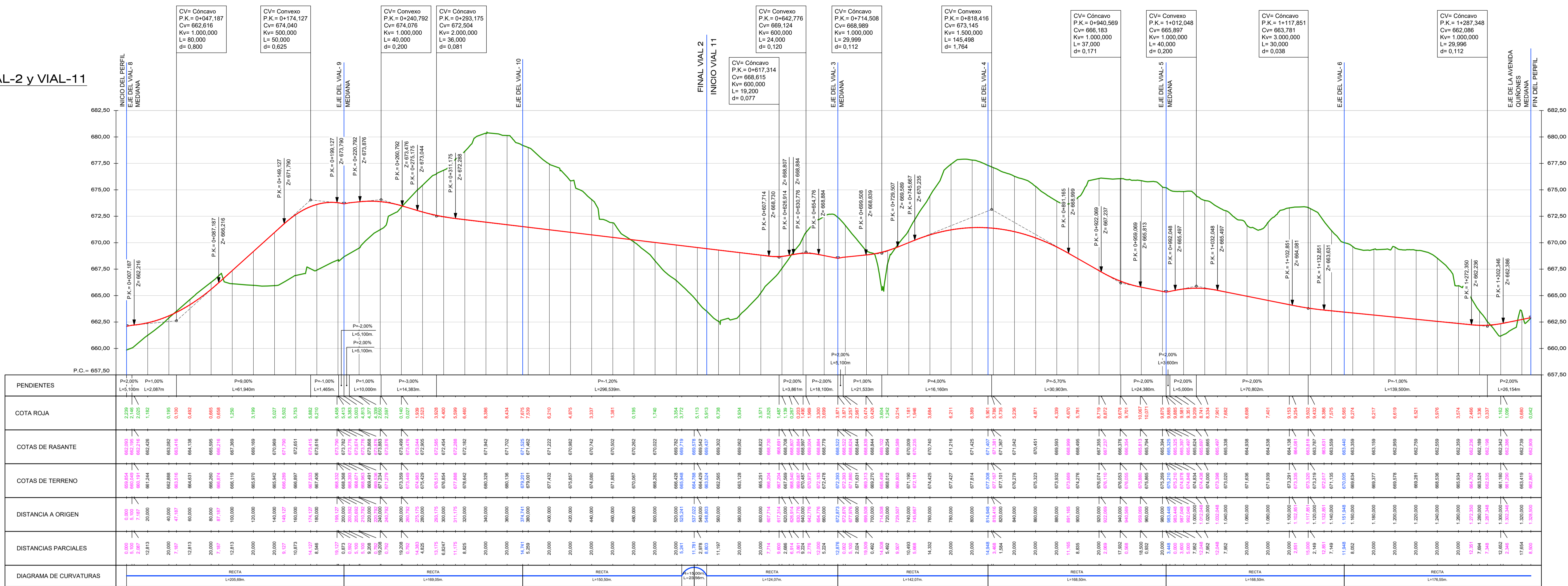

VIAL-3

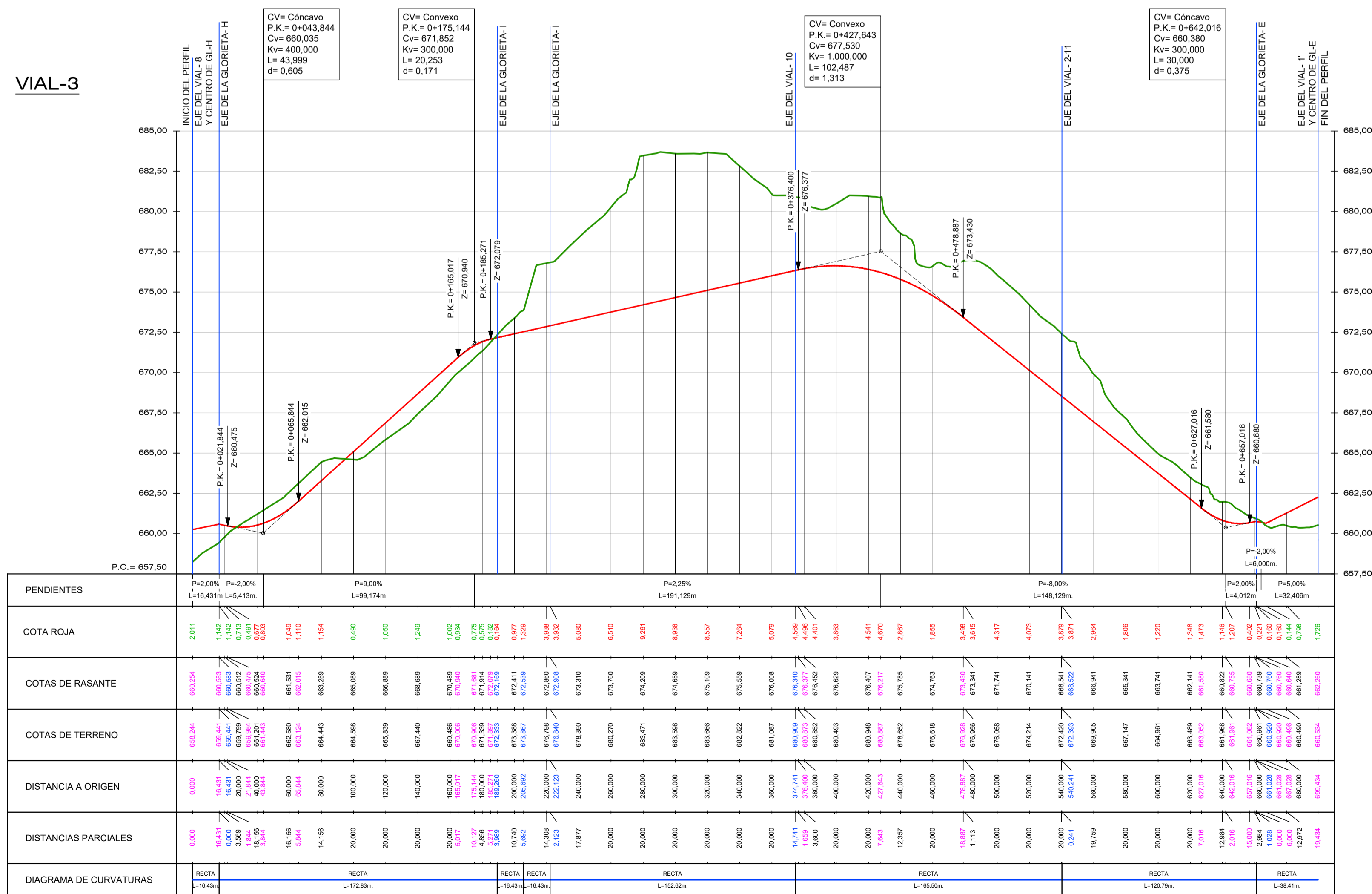

VIAL-13

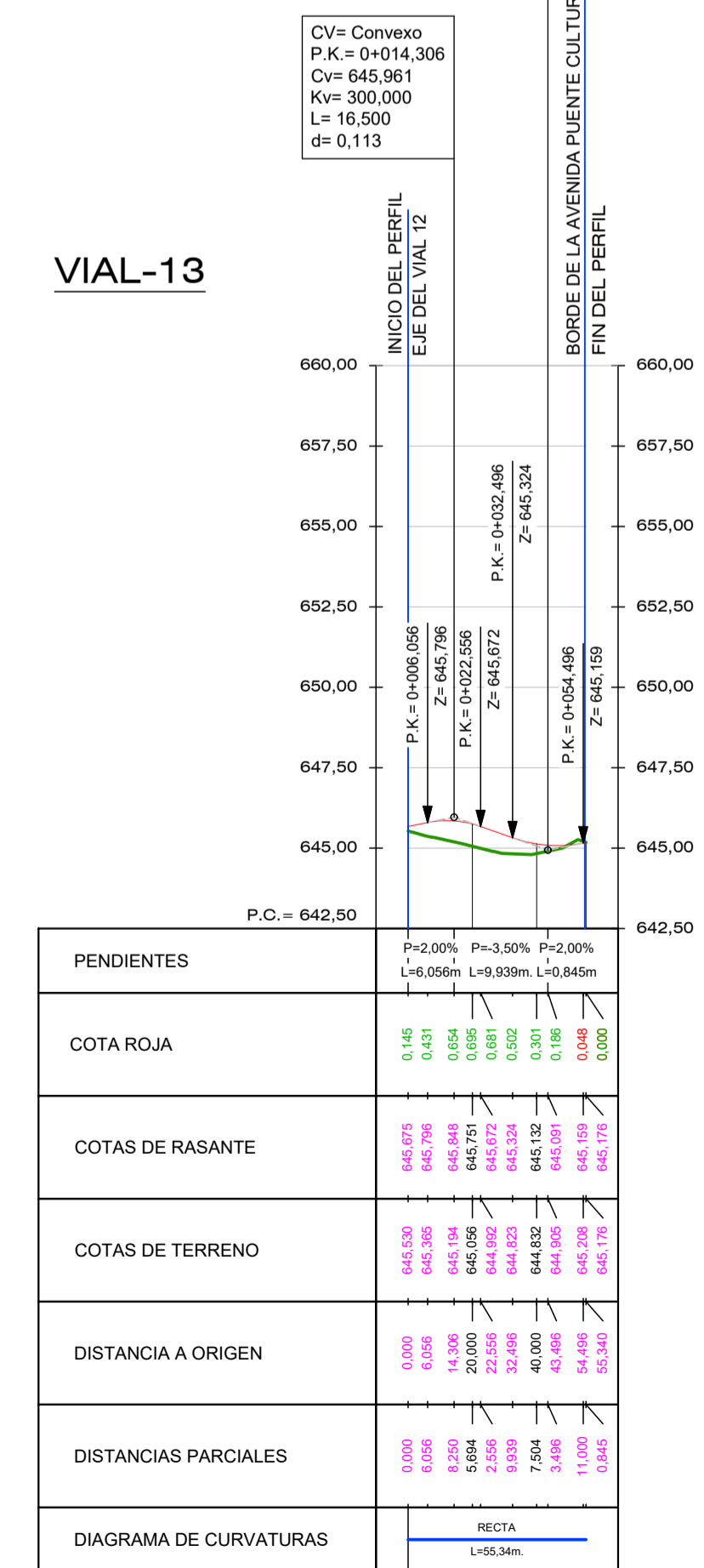

900.000 DATOS EN PUNTOS CADA 20 m.

661.544 DATOS EN PUNTOS DE GEOMETRIA VERTICAL DE LA RASANTE

661.604 DATOS EN PUNTOS DE GEOMETRIA DEL EJE HORIZONTAL

0.386 DATOS DE ALTIMETRIA DE TERRAPLEN

0.378 DATOS DE ALTIMETRIA DE DESMORTE

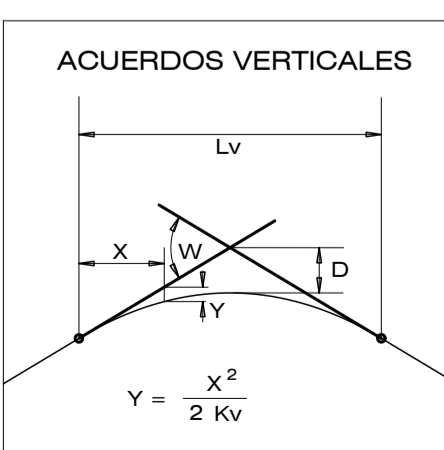
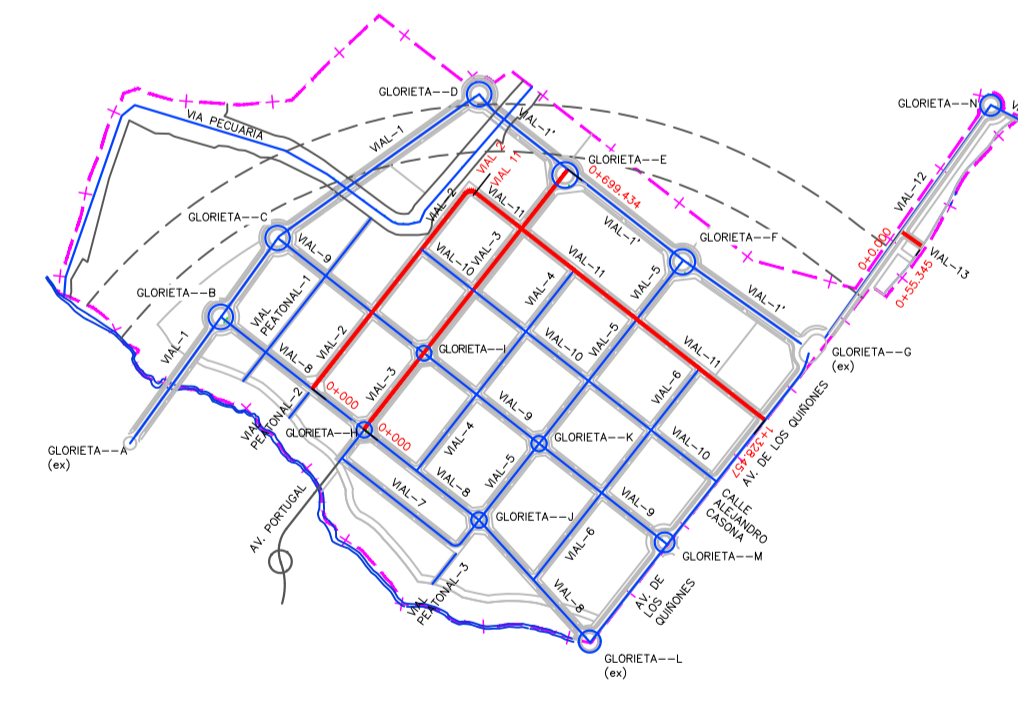

**PROYECTO ESPECIFICO Nº1**  
DEMOLICIONES, MOVIMIENTO DE TIERRAS, PAVIMENTACION Y SEÑALIZACION  
**REFUNDIDO** DEL PROYECTO DE URBANIZACION DEL AREA DE  
REPARTO 2 "CERRO DEL BAILE" SECTORES S1 Y S2.  
SAN SEBASTIAN DE LOS REYES (MADRID)

**Junta de Compensacion Sector A.R.2 "CERRO DEL BAILE"**  
San Sebastián de los Reyes  
Fdo. D. Peter Lasa Georgas  
Presidente de la Junta de Compensación

**duimon**  
Diseño Urbano e Ingeniería  
Fdo. Domingo Jiménez Lacaci  
Ingeniero de Caminos. Col. nº 10.277

**RED VIARIA, PERFILES LONGITUDINALES. VIARIOS V-2 y 11, V-3 y V-13 (2 de 8)**

Escala: H=1/1.000; V=1/100 Sustituye a - Nº Plano:  
Fecha: OCTUBRE 2023 Sustituido por - **1.8.2**