

VIAL-4

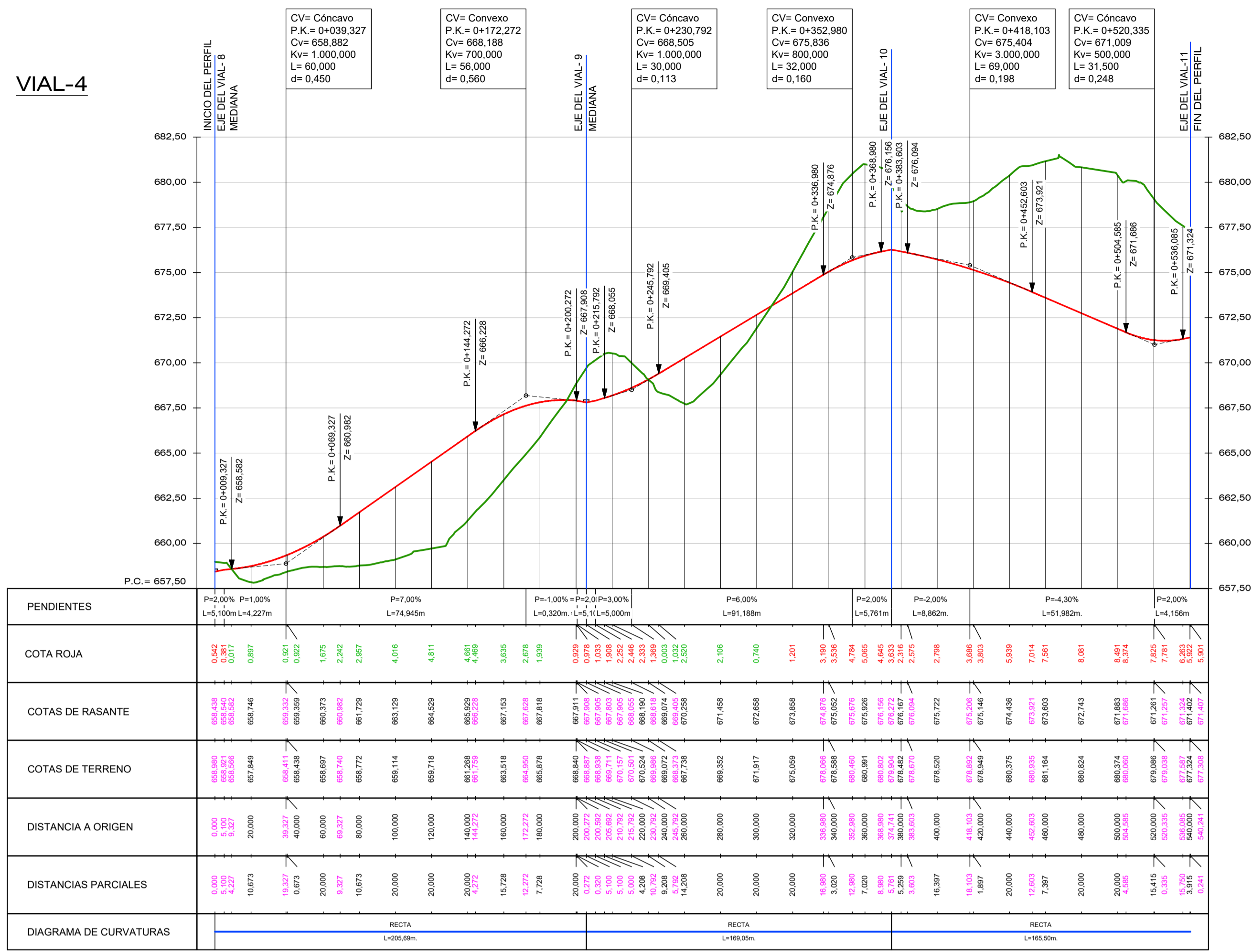

VIAL-5

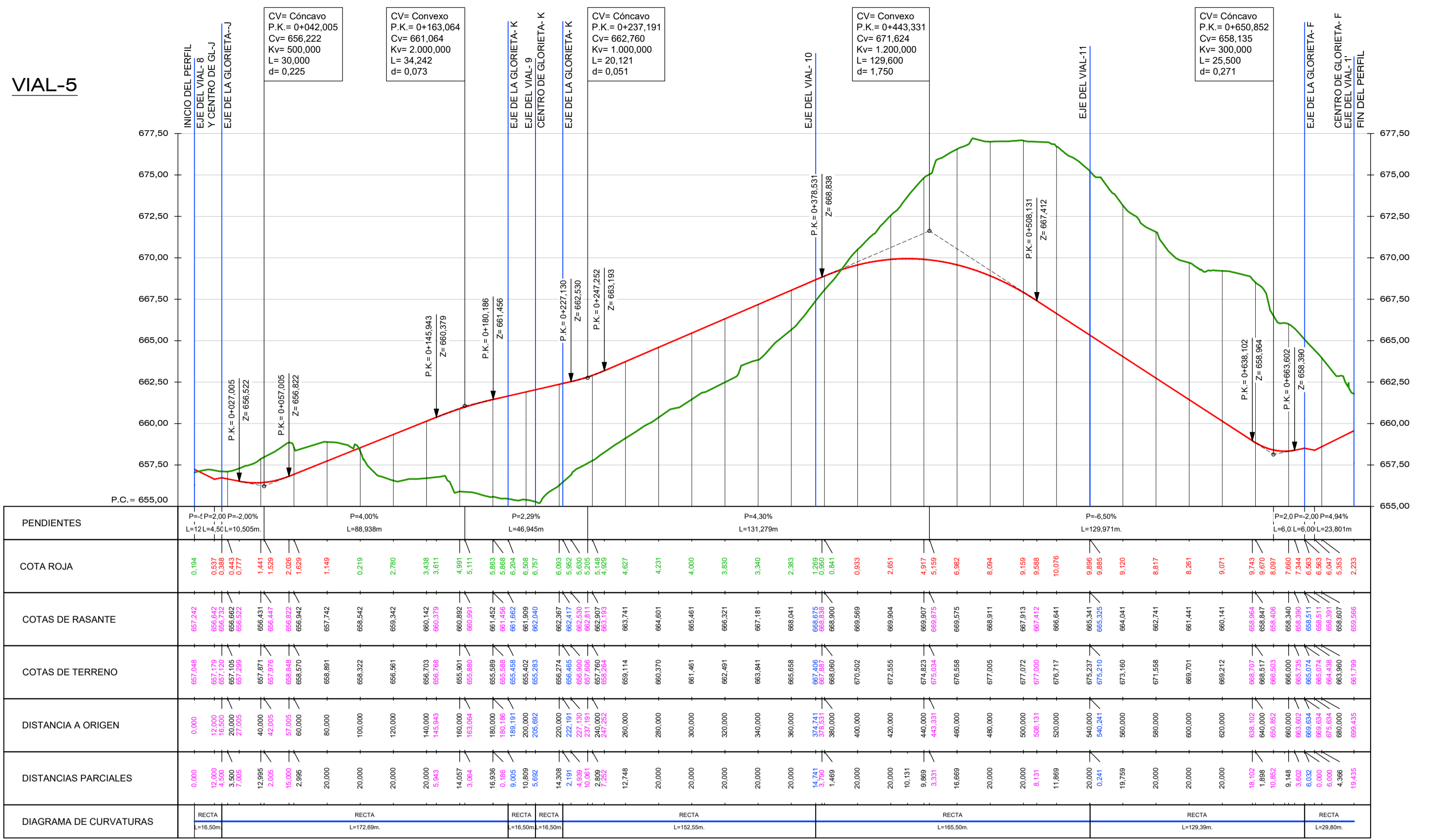

VIAL-8

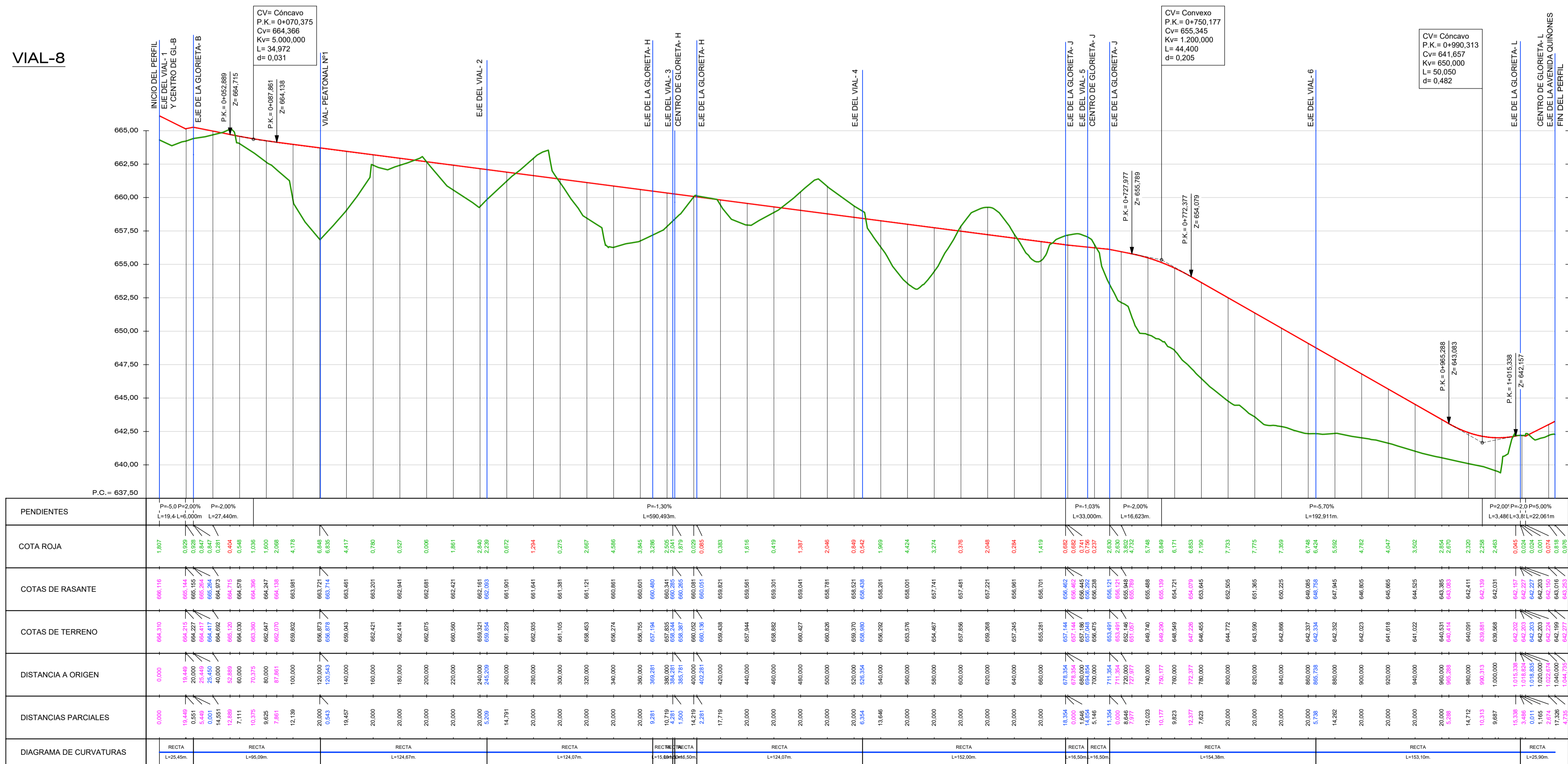

**DATOS EN PUNTOS CADA 20 m.**

**DATOS EN PUNTOS DE GEOMETRIA VERTICAL DE LA RASANTE**

**DATOS EN PUNTOS DE GEOMETRIA DEL EJE HORIZONTAL**

**DATOS DE ALTIMETRIA DE TERRAPLEN**

**DATOS DE ALTIMETRIA DE DESMONTE**

**ACUERDOS VERTICALES**

$Y = \frac{X^2}{2Kv}$

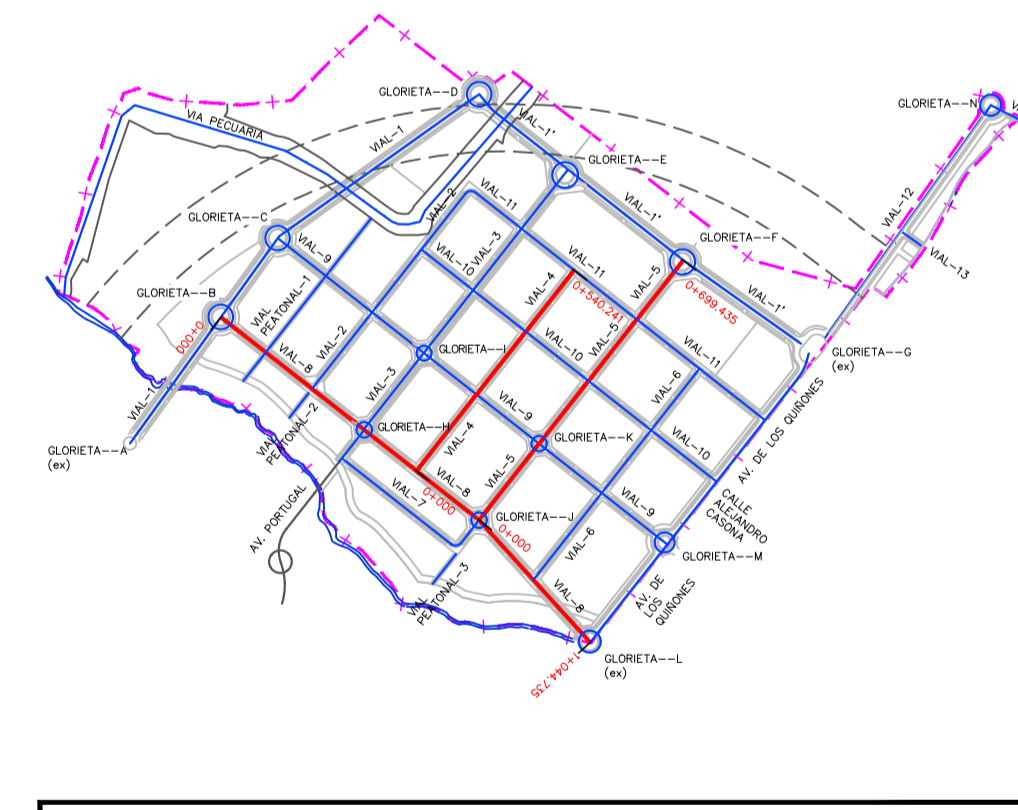

**PROYECTO ESPECIFICO N°1**  
DEMOLICIONES, MOVIMIENTOS DE TIERRAS, PAVIMENTACION Y SINALIZACION  
**REFUNDIDO** DEL PROYECTO DE URBANIZACION DEL AREA DE  
REPARTO 2 "CERRO DEL BAILE" SECTORES S1 Y S2.  
SAN SEBASTIAN DE LOS REYES (MADRID)

**JUNTA DE COMPENSACION SECTOR A.2**  
"CERRO DEL BAILE"

San Sebastián de los Reyes

Fdo.: D. Peter Lasa Georgas  
Presidente de la Junta de Compensación

**duimon**  
Diseño Urbano e Ingeniería

Fdo.: Domingo Jiménez Lacaci  
Ingeniero de Caminos. Col. nº 10.277

**RED VIARIA, PERFILES LONGITUDINALES.**  
VIARIOS V-4 , V-5 y V-8 (3 de 8)

Escala: H=1/1.000, V=1/100

Fecha: OCTUBRE 2023

Sustituye a

Sustituido por

Nº Plano:  
**1.8.3**