

VIAL-10

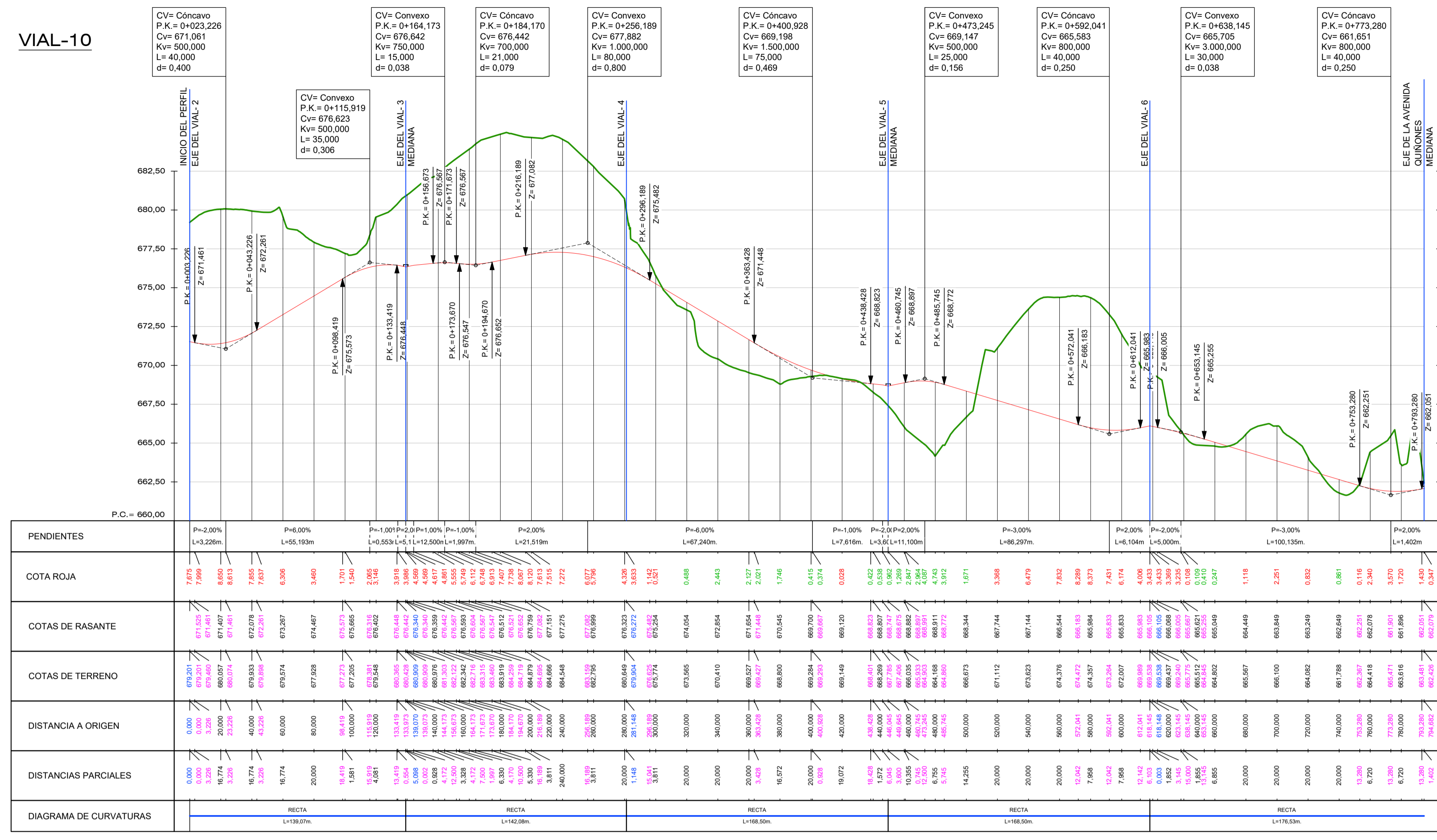

VIAL CONEXION AV. PORTUGAL

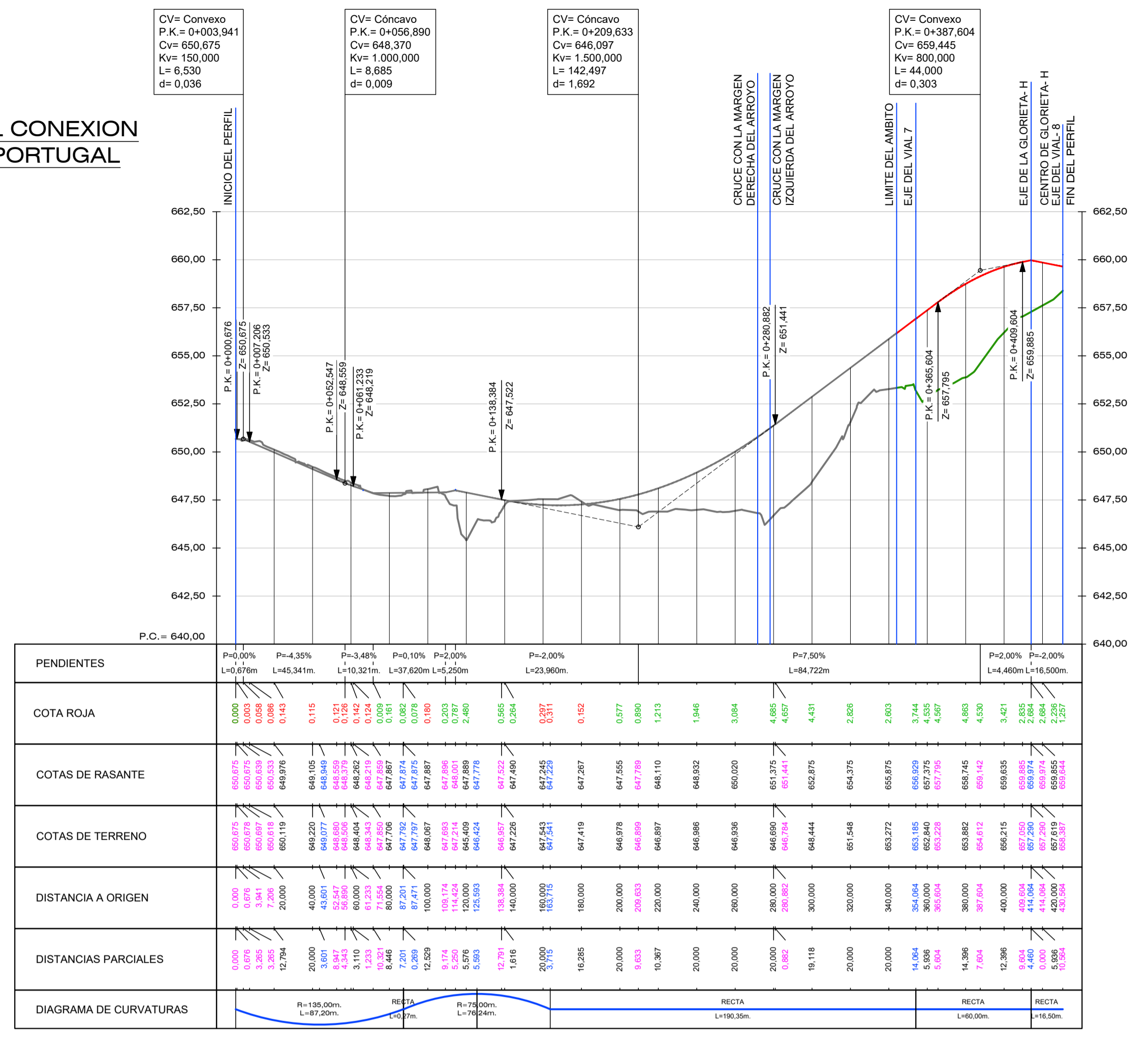

VIAL-9

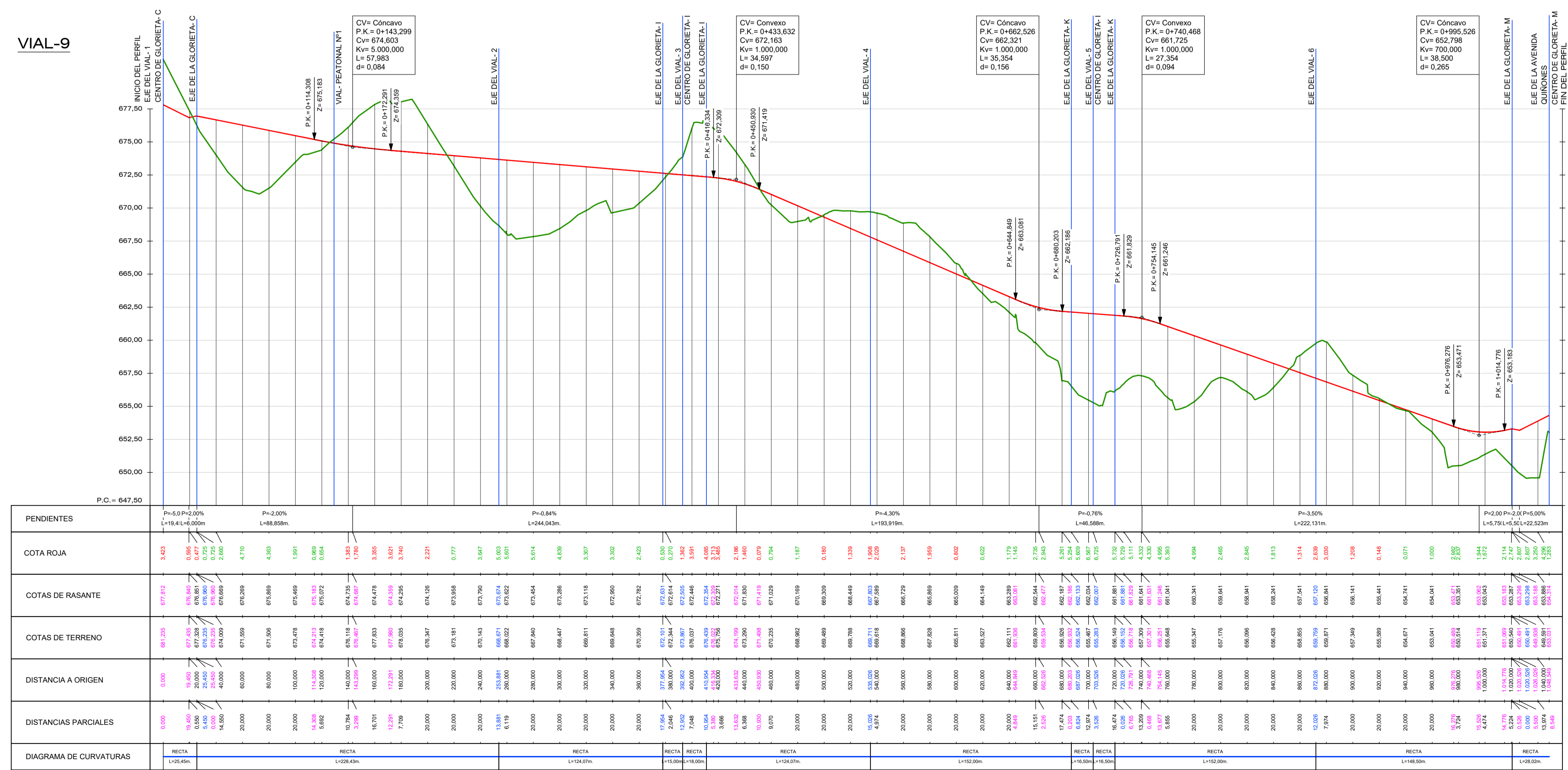

ACUERDOS VERTICALES

900.000 DATOS EN PUNTOS CADA 20 m.
 615.544 DATOS EN PUNTOS DE GEOMETRIA VERTICAL DE LA RASANTE
 618.804 DATOS EN PUNTOS DE GEOMETRIA DEL EJE HORIZONTAL
 0.386 DATOS DE ALTURA DE TERRAPLEN
 0.378 DATOS DE ALTURA DE DESMONTE

$Y = \frac{X^2}{2Kv}$

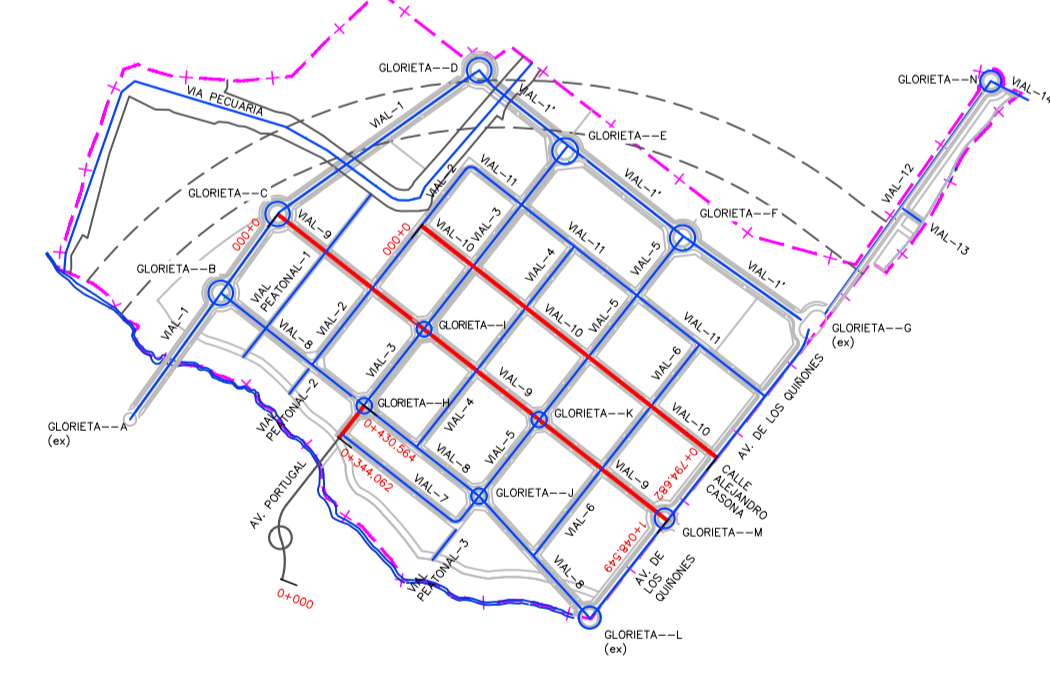

PROYECTO ESPECIFICO N°1
 DEMOLICIONES, MOVIMIENTOS DE TIERRAS, PAVIMENTACION Y SEÑALIZACION
REFUNDIDO DEL PROYECTO DE URBANIZACION DEL AREA DE
 REPARTO 2 "CERRO DEL BAILE" SECTORES S1 Y S2.
 SAN SEBASTIAN DE LOS REYES (MADRID)

Junta de Compensacion Sector A.2 "CERRO DEL BAILE"
 Fdo.: D. Peter Lasa Georgas
 Presidente de la Junta de Compensacion

duimon
 Diseño Urbano e Ingeniería
 Fdo.: Domingo Jiménez Lacaci
 Ingeniero de Caminos. Col. nº 10.277

RED VIARIA. PERFILES LONGITUDINALES.
 VARIOS V-9, V-10 y VIAL CONEXION AV. PORTUGAL (4 de 8)

Escala: H=1/1.000; V=1/100 Sustituye a - Nº Plano:
 Fecha: OCTUBRE 2023 Sustituido por - **1.8.4**